C. DIRECTOR GENERAL DE ADMINISTRACIÓN FINANCIERA DE LA SECRETARÍA DE ADMINISTRACIÓN Y FINANZAS DE LA CIUDAD DE MÉXICO

CUENTA POR LIQUIDAR CERTIFICADA

TIPO DE CLC () (X)
N P

FECHA EXPED.			NÚMERO	HOJA	
DIA	MES	AÑO		No.	D
31	12	2022	02 CD 14 103385	1	1

BANCO / NÚMERO DE CUENTA

014	Grupo Financiero Santander	014180655085261183

AUTORIZO SE REALICE EL PAGO POR EL IMPORTE NETO DE LA PRESENTE CUENTA $ 1,617,267.68 (UN MILLÓN SEISCIENTOS DIECISIETE MIL DOSCIENTOS SESENTA Y SIETE PESOS 68/100 M.N.)

(IMPORTE CON LETRA)

CLAVE	UNIDAD RESPONSABLE	MONEDA EXTRANJERA		
02 CD 14	Alcaldía Tlalpan	NOMBRE:	IMPORTE:	T. CAMBIO:

No. SEC	CLAVE PRESUPUESTARIA	DOCUM. DE REFERENCIA TIPO	DOCUM. DE REFERENCIA NÚMERO	BENEFICIARIO	CONCEPTO	IMPORTE BRUTO	IMPORTE NETO
002	2 02CD14 122104M001 25P120 35811100	F	779	DROG-BA COMPAÑIA, S.A. DE C.V. DRO0905227B6		1,617,267.68	

2022

OPERADO FORTAMUN

TOTALES:	1,617,267.68	1,617,267.68

RESPONSABLE AUTORIZADO POR EL TITULAR DE LA UNIDAD RESPONSABLE DEL GASTO

ELABORÓ CUENTA POR LIQUIDAR CERTIFICADA
RAYMUNDO DANIEL PÉREZ CHÁVEZ
JUD DE PROGRAMACIÓN Y CTROL PRESUPUESTAL

RESPONSABLE AUTORIZADO POR EL TITULAR DE LA UNIDAD RESPONSABLE DEL GASTO

AUTORIZÓ PAGO AL BENEFICIARIO
DANIEL ALBERTO PASTRANA NERIA
SUBDIRECTOR DE PRESUPUESTO

0001

Folios 838 + 3 BIS = 841 y

Fojas 838 + 3 BIS = 841 sd

CLAVES DEL DOCU TO DE REFERENCIA PARA LA ANOTACIÓN DEI DE COMPROBANTE					
CLAVE	DOCUMENTOS	CLAVE	DOCUMENTOS	CLAVE	DOCUMENTOS
F	FACTURA	RR	RELACIÓN DE RECIBOS	AB	AGUINALDOS BAJAS
RF	RELACIÓN DE FACTURAS	E	ESTIMACIÓN DE OBRA	NF	NÓMINA FINIQUITOS
N	NÓMINA	O	OTROS	NE	NÓMINA EXTRAORDINARIA
R	RECIBO	RO	RELACIÓN OTROS		

NOTAS ESPECIALES O ACLARACIONES

FONDO 25P120: ETIQUETADO RECURSOS FEDERALES-APORTACIONES FEDERALES PARA ENTIDADES FEDERATIVAS Y MUNICIPIOS-FONDO DE APORTACIONES PARA EL FORTALECIMIEN TO DE LOS MUNICIPIOS Y LAS DEMARCACIONES TERRITORIALES DEL DISTRITO FEDERAL (FORTAMUN)- 2022-ORIGINAL DE LA URG. (DE CONFORMIDAD AL ARTICULO 37 DE LA LEY DE COORDINACIÓN FISCAL) NUMERO DE CUENTA: 4065462988 N° DE CONTRATO: AT-2022-109. SERVICIO DE LIMPIEZA.

Con fundamento en el numeral 42 del Manual de Reglas y Procedimientos para el Ejercicio Presupuestario de la Administración Pública de la Ciudad de México vigente, la cuenta bancaria CLABE de Transferencias Federales para el pago de esta Cuenta por Liquidar Certificada es: 021180040675010494 FORTAMUN 2022 del banco HSBC

Desglose del IVA

Tasa	Base	Monto IVA	Monto Total
IVA Acreditable 16%	1,394,196.28	223,071.40	1,617,267.68
	1,394,196.28	223,071.40	1,617,267.68

2022

Fianzas

OPEP ADC FORTAMUN

0002

0003

ALCALDÍA TLALPAN

DIRECCIÓN GENERAL DE ADMINISTRACIÓN
DIRECCIÓN DE RECURSOS FINANCIEROS Y PRESUPUESTALES
SUBDIRECCIÓN DE PRESUPUESTO
U.D. DE PROGRAMACIÓN Y CONTROL PRESUPUESTAL

103385.

Numero C.L.C.

Fecha: 19/01/2023 **Núm. De oficio:** AT/DGA/DRMSG/0015/2023

Beneficiario: DROGBA CAMPAÑIA S.A. DE C.V.

R.F.C. DRO0905227B6 **Area:** SERVICIOS GENERALES

Descripción: SERVICIO DE DESINFECCION Y SANITIZACION AMBIENTAL

Folio sist. _____ **Comp. GRP** 32D14000737

No. Contrato y/o pedido	Partida	Factura (s)	Importe Bruto	Importe Neto
AT-2022-109	3581	779		

Subtotal	Descuento	16 % IVA	Exento	Importe Bruto		Importe Neto
$ 1,394,196.28		$ 223,071.40		$ 1,617,267.68		$ 1,617,267.68

Clave Presuopuestal: **Fecha: Tramito Presupuesto**

FOLIO	FI F SF AI F FG FE AD OR	PTDA.	TG	DI	DG	PY	AREA	Imp.Bruto
	122 104 M001 25P120	3581	1	1	00	000	54	1,617,267.68

Notas especiales:
De conformidad con el Art. 37 De La Ley de Coordinación Fiscal.

2022

Nota: Contrato Original se encuentra en la C.L.C. N° _____

FISCALIZÓ _____

ELABORO

CAPTURO

REVISÓ

OPERADO

ALCALDÍA TLALPAN

ALCALDÍA TLALPAN
DIRECCIÓN GENERAL DE ADMINISTRACIÓN
DIRECCIÓN DE RECURSOS FINANCIEROS Y PRESUPUESTOS
SUBDIRECCIÓN DE TESORERÍA

PASIVO CIRCULANTE

2022



4000

RECIBO DE DOCUMENTACIÓN A LA SUBDIRECCIÓN DE PRESUPUESTO

ALCALDÍA TLALPAN 2021-2024

FOLIO No. 1707

RECIBIMOS DE:	DIRECCIÓN DE RECURSOS MATERIALES Y SERVICIOS GENERALES
A FAVOR DE:	DROGBA COMPAÑÍA S.A. DE C.V.
N° DE OFICIO	AT/DGA/DRMSG/015/2023
N° DE CONTRATO	AT-2022-109
POR CONCEPTO DE:	SERVICIO DE DESINFECCÓN Y SANITIZACIÓN AMBIENTAL
REQUISICIÓN	105

FOJAS: 19 ENE 2023 ANEXOS:

JUD de Programacion y Control Presupuestal
RECIBIDO

RECIBE:

1235

SE RECIBEN LOS SIGUIENTES DOCUMENTOS PARA SU REVISIÓN

FACTURA	FECHA	IMPORTE	CONCEPTO	OBSERVACIONES
779	19/01/2023	$ 1,617,267.68	SERVICIO DE DESINFECCÓN Y SANITIZACIÓN AMBIENTAL	
	TOTAL	$1,617,267.68		

ALCALDÍA TLALPAN 2021-2024

Recibí 19/01/23

ENTREGÓ

LIC. DOLORES SABRINA DURAN RODRÍGUEZ
SUBDIRECCIÓN DE TESORERÍA

OPERADO

FOJAS: 19 ENE 2023 ANEXOS:

RECIBIÓ

Subdirección de Presupuesto
RECIBIDO

SUBDIRECCIÓN DE PRESUPUESTO
HORA: 1:30

RECIBE:

ALCALDÍA TLALPAN

ALCALDÍA TLALPAN
DIRECCIÓN GENERAL DE ADMINISTRACIÓN
DIRECCIÓN DE RECURSOS FINANCIEROS Y PRESUPUESTALES

2022 Ricardo Flores Magón

CHECK LIST
CAPÍTULO 3000

No. DE FACTURA: (1) 779
No. DE OFICIO: AT/DGA/DRMSG/015/2023
No. DE CONTRATO: AT-2022-109
PROVEEDOR: DROGBA COMPAÑÍA S.A. DE C.V.

FOLIO BASE N° 1707
FECHA: 19/01/2023

OPERADO PORTAMU

	DOCUMENTACIÓN SOPORTE PARA INTEGRACIÓN DEL EXPEDIENTE	TESORERIA CUMPLE SI	TESORERIA CUMPLE N/A	CONTABILIDAD CUMPLE SI	CONTABILIDAD CUMPLE N/A	OBSERVACIONES Y/O ANOTACIONES
1	CLC CON FIRMAS ELECTRÓNICAS			X		
2	FORMATO PRESUPUESTAL			X		
3	OFICIO SOLICITUD DE PAGO			X		
4	FACTURA ORIGINAL CON LAS FIRMAS CORRESPONDIENTES			X		
5	ARCHIVO XML			X		
6	VERIFICACIÓN DE COMPROBANTES FISCALES			X		
7	BITACORAS POR ZONAS			X		
8	LISTA DE ASISTENCIA				X	
9	CONTRATO ORIGINAL AT-2022-109 original.			X		TESORERIA VERIFICA QUE SE ENCUENTRE EL ORIGINAL EN LA J.U.D. DE PROGRAMACIÓN Y CONTROL PRESUPUESTAL, MISMO QUE SE INTEGRA EN EL 1ER. PAGO
10	REQUISICIÓN Solicitud del Servicio #105 original y Multiplicación del Servicio #105 original			X X		TESORERIA VERIFICA QUE SE ENCUENTRE EL ORIGINAL EN LA J.U.D. DE PROGRAMACIÓN Y CONTROL PRESUPUESTAL, MISMO QUE SE INTEGRA EN EL 1ER. PAGO
11	SUFICIENCIA PRESUPUESTAL #105 original.			X		TESORERIA VERIFICA QUE SE ENCUENTRE EL ORIGINAL EN LA J.U.D. DE PROGRAMACIÓN Y CONTROL PRESUPUESTAL, MISMO QUE SE INTEGRA EN EL 1ER. PAGO
12	OFICIO SOLICITUD DEL ÁREA REQUIRIENTE (SÓLO CUANDO LO INDICA EL ANEXO ÚNICO)				X	
13	NOTA DE REMISIÓN				X	
14	COPIA DE FIANZA			X		
15	COMPROBANTE ELECTRÓNICO DE PAGO					

REVISÓ

ALCALDÍA TLALPAN 2021-2024

17.05.2023

FOJAS: 10 ENE 2023 ANEXOS:

Diego Camilo Peña
SUBDIRECCIÓN DE TESORERÍA

JUD de Programación y Control Presupuestal
JUD DE CONTABILIDAD

Ventanilla

TESORERIA

ALCALDÍA TLALPAN
2021-2024

DIRECCIÓN GENERAL DE
ADMINISTRACIÓN
DIRECCIÓN DE RECURSOS MATERIALES Y SERVICIOS GENERALES

9000

ALCALDÍA TLALPAN 2021-2024
Folio: 1707
09 ENE 2023
Factura Anexos
PARA REVISIÓN
SUBDIRECCIÓN DE TESORERÍA
VENTANILLA
NOMBRE: Paty 12:33

2022

Alcaldía Tlalpan, a 03 de Enero de 2023
AT/DGA/DRMSG/15/2023

C. GERARDO NIETO GARCÍA
DIRECTOR DE RECURSOS FINANCIEROS Y PRESUPUESTALES
P R E S E N T E

En referencia al contrato AT-2022-109, para la presentación del servicios "Desinfección y Sanitización Ambiental," proporcionado por el prestador de servicios, DROG-BA COMPAÑÍA, S.A. DE C.V. Me permito enviar a usted, factura debidamente validada con la finalidad de dar continuidad al trámite de pago, misma que a continuación se relaciona:

FACTURA	IMPORTE	CONTRATO	PARTIDA
779	$ 1,617,267.68	AT- 2022 - 109	3581

Sin otro particular, reciba un cordial saludo.

OPERADO
ORTAMUR

PASIVO
CIRCULANTE

ALCALDÍA TLALPAN 2021-2024
C/Factura y anexos
09 ENE 2023

PARA REVISIÓN
DIRECCIÓN DE RECURSOS FINANCIEROS Y PRESUPUESTALES
NOMBRE 12:19

A T E N T A M E N T E

LIC. GABRIELA LAGUNAS PALACIOS
DIRECTORA DE RECURSOS MATERIALES Y SERVICIOS GENERALES

C.c. p. Lic. José Luis Clavellina Castillo.- Subdirector de Servicios Generales.- Presente
LIC. David Israel Merino de La Torre Jud de Servicios Generales Y Apoyo Logístico presente

MOR/lgr

DROGBA COMPAÑIA S.A DE C.V.

DRO0905227B6

RÉGIMEN FISCAL: 601 - General de Ley Personas Morales

Av. Erasmo Castellano Quinto, 79/4, El Centinela, 04450, Ciudad de México, Coyoacán, Ciudad de México, México
Tel. 5555239772

CLIENTE

GOBIERNO DE LA CIUDAD DE MÉXICO/ALCALDIA TLALPAN

GDF9712054NA

USO CFDI: G03 - Gastos en general

Factura 779

FOLIO FISCAL (UUID)
96DB4546-A23E-430F-8564-643DB7783FD2

NO. DE SERIE DEL CERTIFICADO DEL SAT
00001000000506204896

NO. DE SERIE DEL CERTIFICADO DEL EMISOR
00001000000506335530

FECHA Y HORA DE CERTIFICACIÓN
2022-12-28T16:40:54

RFC PROVEEDOR DE CERTIFICACIÓN
STA0903206B9

FECHA Y HORA DE EMISIÓN DE CFDI
2022-12-28T16:18:59

LUGAR DE EXPEDICIÓN
04450

0007

CONCEPTOS

Cantidad	Unidad	Descripción	Precio Unitario	Importe
633,725.58	MTK - M2	SERVICIO DE DESINFECCION AMBIENTAL A INMUEBLES DE LA ALCALDIA TLALPAN, FUMIGACION ESPECIAL EN DESINFECCION AMBIENTAL A LOS INMUEBLES DE LA ALCALDIA Y A SU VEZ EN LAS DIFERENTES AVENIDAS DE LA DEMARCACION, CON EL FIN DE ELIMINAR MICROORGANISMOS (BACTERIAS/VIRUS, INCLUYENDO COVID-19) METODO A UTILIZAR: DIFUSION DE AREAS MATERIALES Y PULVERIZACION CONTRATO NO. AT-2022-109 SOLICITUD DE SERVICIO: 0105 PARTIDA PRESUPUESTAL: 3581 Clave Prod. Serv. - 76101500 Desinfección Impuestos: Traslados: 002 IVA Base - $ 1,394,196.28 Tasa - 0.160000 Importe - $ 223,071.40	$ 2.20	$ 1,394,196.28

PAGADO CORTAMU

Lic. David Israel Merino de la Torre
Jefe de la unidad Departamental de Servicios Generales y Apoyo Logístico

Lic. José Luis Clavellina Castillo
Subdirector de Servicios Generales

Lic. Gabriela Lagunas Palacios
Directora de Recursos Materiales y Servicios Generales

IMPORTE CON LETRA
UN MILLON SEISCIENTOS DIECISIETE MIL DOSCIENTOS SESENTA Y SIETE PESOS, 68/100 MXN

SUBTOTAL	$ 1,394,196.28
TRASLADO IVA TASA 0.160000	$ 223,071.40
TOTAL	$ 1,617,267.68

TIPO DE COMPROBANTE I - Ingreso
FORMA DE PAGO 03 - Transferencia electrónica de fondos
METODO DE PAGO PPD - Pago en parcialidades o diferido
MONEDA MXN - Peso Mexicano

SELLO DIGITAL DEL CFDI

feXx9dYFLS4jLc3qMulgjxtqQpYfdUWEUCfwSVtCxLT8c0am26xc4/ImJTZg6MWWZPInPI11phVEUKh0IRGbAuakMxi+jlvJYMzegdw6lyzF7NmEE9dRirH0SEPYd9sdkKY/upn4keVzyTqTUXAmS/a0ohqimEF7Ls9+DJwU6kMccjPQs6wukUDOcm8CkQN1Kvw18jxihzLaI2hiWIEk5gJd5eOlaH2AAZTLWZNeBLxpO/xveg8RqzZAZYBZRDoytPPUbG7O69ySq+qGlEuP7u/9w0BJW5SKJXD/kWinxQCACwk9tU1VAa3EbRaSQTlr8q36o1x54/yqw0HEjG/xSA==

SELLO DIGITAL DEL SAT

zneHFkC1H3XP8cmi0wG4RHk792DsyYTFan/IrLGQxMU2c/X5g05DtL+VhnRXibtYi1zAEV0H1MOCVrMU6IU99r3U865ilvsXaYNgkxRB3aMsEjGcDOBk6bBTDu6dW1sfnbFdy4JG4ZYUD4SOXlcDwOUnfbOAHKN0+3rW/JqhHOaTUNjRyXWxlwMdduyj7OXfCJT8jab/g11UYEFma65lRJwmaE/6D/j0CkiaX8v5zsRkGl0l12QYI3JpgApz4PGP3DlqpBIByAngm+0ALpI1cWE8xZZ7LwaJdl4hRF93NpNsLrN+3uKJGZCvBamISTlq8LP6FAv59ePkWspg02S4g==

CADENA ORIGINAL DEL COMPLEMENTO DE CERTIFICACIÓN DIGITAL DEL SAT

||1.1|96DB4546-A23E-430F-8564-643DB7783FD2|2022-12-28T16:40:54|STA0903206B9|feXx9dYFLS4jLc3qMulgjxtqQpYfdUWEUCfwSVtCxLT8c0am26xc4/ImJTZg6MWWZPInPI11phVEUKh0IRGbAuakMxi+jlvJYMzegdw6lyzF7NmEE9dRirH0SEPYd9sdkKY/upn4keVzyTqTUXAmS/a0ohqimEF7Ls9+DJwU6kMccjPQs6wukUDOcm8CkQN1Kvw18jxihzLaI2hiWIEk5gJd5eOlaH2AAZTLWZNeBLxpO/xveg8RqzZAZYBZRDoytPPUbG7O69ySq+qGlEuP7u/9w0BJW5SKJXD/kWinxQCACwk9tU1VAa3EbRaSQTlr8q36o1x54/yqw0HEjG/xSA==|00001000000506204896||

2022

Factureya premium® CFDI
Descargue gratis este comprobante en formato digital .XML ingresando a: *factureya.blikon.com/xml*

Para facturar en línea ingresa a: *factureya.blikon.com*

Este documento es una representación impresa de un CFDI.

8000


```
<?xml version="1.0" encoding="UTF-8"?>
<cfdi:Comprobante xmlns:cfdi="http://www.sat.gob.mx/cfd/3" LugarExpedicion="04450" MetodoPago="PPD" TipoDeComprobante="I" Total="1617267.68"
Moneda="MXN" SubTotal="1394196.28"
Certificado="MIIF9jCCA96gAwIBAgIUMDAwMDEwMDAwMDA1MDYzMzU1MzAwDQYJKoZIhvcNAQELBQAwggGEMSAwHgYDVQQDDBdBVVRPU
NoCertificado="00001000000506335530" FormaPago="03"
Sello="feXx9dYFLS4jLc3qMulgjxtqQpYfdUWEUCfwSVtCxLT8c0am26xc4/lmJTZg6MWWZPInPl11phVEUKh0lRGbAuakMxi+jlvJYMzegdw6IyzF7NmEI
Fecha="2022-12-28T16:18:59" Folio="779" Version="3.3" xsi:schemaLocation="http://www.sat.gob.mx/cfd/3
http://www.sat.gob.mx/sitio_internet/cfd/3/cfdv33.xsd" xmlns:xsi="http://www.w3.org/2001/XMLSchema-instance">
    <cfdi:Emisor RegimenFiscal="601" Nombre="DROGBA COMPAÑIA S.A DE C.V." Rfc="DRO0905227B6"/>
    <cfdi:Receptor Nombre="GOBIERNO DE LA CIUDAD DE MÉXICO/ALCALDIA TLALPAN" Rfc="GDF9712054NA" UsoCFDI="G03"/>
  - <cfdi:Conceptos>
    - <cfdi:Concepto Importe="1394196.28" ValorUnitario="2.20" Descripcion="SERVICIO DE DESINFECCION AMBIENTAL A INMUEBLES DE LA
      ALCALDIA TLALPAN, FUMIGACION ESPECIAL EN DESINFECCION AMBIENTAL A LOS INMUEBLES DE LA ALCALDIA Y A SU VEZ
      EN LAS DIFERENTES AVENIDAS DE LA DEMARCACION, CON EL FIN DE ELIMINAR MICROORGANISMOS (BACTERIAS/VIRUS,
      INCLUYENDO COVID-19) METODO A UTILIZAR: DIFUSION DE AREAS MATERIALES Y PULVERIZACION CONTRATO NO. AT-2022-
      109 SOLICITUD DE SERVICIO: 0105 PARTIDA PRESUPUESTAL: 3581" Unidad="M2" Cantidad="633725.58" ClaveProdServ="76101500"
      ClaveUnidad="MTK">
      - <cfdi:Impuestos>
        - <cfdi:Traslados>
            <cfdi:Traslado Importe="223071.404800" TasaOCuota="0.160000" TipoFactor="Tasa" Impuesto="002" Base="1394196.28"/>
          </cfdi:Traslados>
        </cfdi:Impuestos>
      </cfdi:Concepto>
    </cfdi:Conceptos>
  - <cfdi:Impuestos TotalImpuestosTrasladados="223071.40">
    - <cfdi:Traslados>
        <cfdi:Traslado Importe="223071.40" TasaOCuota="0.160000" TipoFactor="Tasa" Impuesto="002"/>
      </cfdi:Traslados>
    </cfdi:Impuestos>
  - <cfdi:Complemento>
      <tfd:TimbreFiscalDigital Version="1.1" xsi:schemaLocation="http://www.sat.gob.mx/TimbreFiscalDigital
        http://www.sat.gob.mx/sitio_internet/cfd/TimbreFiscalDigital/TimbreFiscalDigitalv11.xsd"
        xmlns:tfd="http://www.sat.gob.mx/TimbreFiscalDigital"
        SelloSAT="zneHFkC1H3XP8cmi0wG4RHk792DsyYTFan/IrLGQxMU2c/X5g05DtL+VhnRXibtYi1zAEV0H1MOCVrMU6IU99r3U865ilvsXaY
        NoCertificadoSAT="00001000000506204896"
        SelloCFD="feXx9dYFLS4jLc3qMulgjxtqQpYfdUWEUCfwSVtCxLT8c0am26xc4/lmJTZg6MWWZPInPl11phVEUKh0lRGbAuakMxi+jlvJYM
        FechaTimbrado="2022-12-28T16:40:54" UUID="96DB4546-A23E-430F-8564-643DB7783FD2" RfcProvCertif="STA0903206B9"/>
    </cfdi:Complemento>
</cfdi:Comprobante>
```




ALCALDÍA TLALPAN
2021-2024

DIRECCIÓN GENERAL DE
ADMINISTRACIÓN
DIRECCIÓN DE RECURSOS MATERIALES Y SERVICIOS GENERALES

2022

RECEPCIÓN DE SERVICIOS DEDESINFECCION AMBIENTAL A ENTERA SATISFACCIÓN EN REFERENCIA A LA FACTUR NÚMERO 779 DEL PROVEEDOR DROGBA CONPAÑIA S.A.DE.C.V CONTRATO AT- 2022-109 POR UN MONTO DE $ 1,617,267.68

ATENTAMENTE

OPERADO FORT

Lic. DAVID MERINO DE LA TORRE
JEFE DE UNIDAD DEPARTAMENTAL DE
SERVICIOS GENERALES Y APOYO LOGISTICO.

MOR/lgr

HACIENDA | SAT

0100

Verificación de comprobantes fiscales digitales por internet

RFC del emisor	Nombre o razón social del emisor	RFC del receptor	Nombre o razón social del receptor
DRO0905227B6	DROGBA COMPAÑIA S.A DE C.V.	GDF9712054NA	GOBIERNO DE LA CIUDAD DE MÉXICO/ALCALDIA TLALPAN
Folio fiscal	**Fecha de expedición**	**Fecha certificación SAT**	**PAC que certificó**
96DB4546-A23E-430F-8564-643DB7783FD2	2022-12-28T16:18:59	2022-12-28T16:40:54	STA0903206B9
Total del CFDI	**Efecto del comprobante**	**Estado CFDI**	**Estatus de cancelación**
$1,617,267.68	Ingreso	Vigente	Cancelable con aceptación

Imprimir

OPERADO FORTAMUN

2022

2022

MERCADO LAZARO CARDENAS

6

PROG-BA COMPANY S.A. DE C.V.

OPERADO
PORTAMU

04-11-22

ALCALDÍA TLALPAN

DIRECCIÓN GENERAL DE ADMINISTRACIÓN

DIRECCIÓN DE RECURSOS MATERIALES Y SERVICIOS GENERALES

CEDULA DE SANITIZACIÓN DE INMUEBLES Y VÍAS

0012

Nombre del solicitante: Heleodora Baeza Cuadrilla

Número de empleado: _____ Área: Mercado Ignacio Cárdenas

Dirección General a la que pertenece: Asuntos Jurídicos y de Gob

Dirección del inmueble: Av Acoxpa s/n esq Club Mexica Col Coapa

Dimención aproximada del inmueble: 7115 m2

Heleodora B.G

Nombre Firma del Solicitante

David Merino

Nombre, Cargo y Firma de quien autoriza (Nivel mínimo de Jud)

JUDSSYAL

Giovanni Sumano Rodriguez
Supervisor Inmuebles

Nombre Firma de Quien Realiza el Servicio.

OPERADO FORTAMU

2022

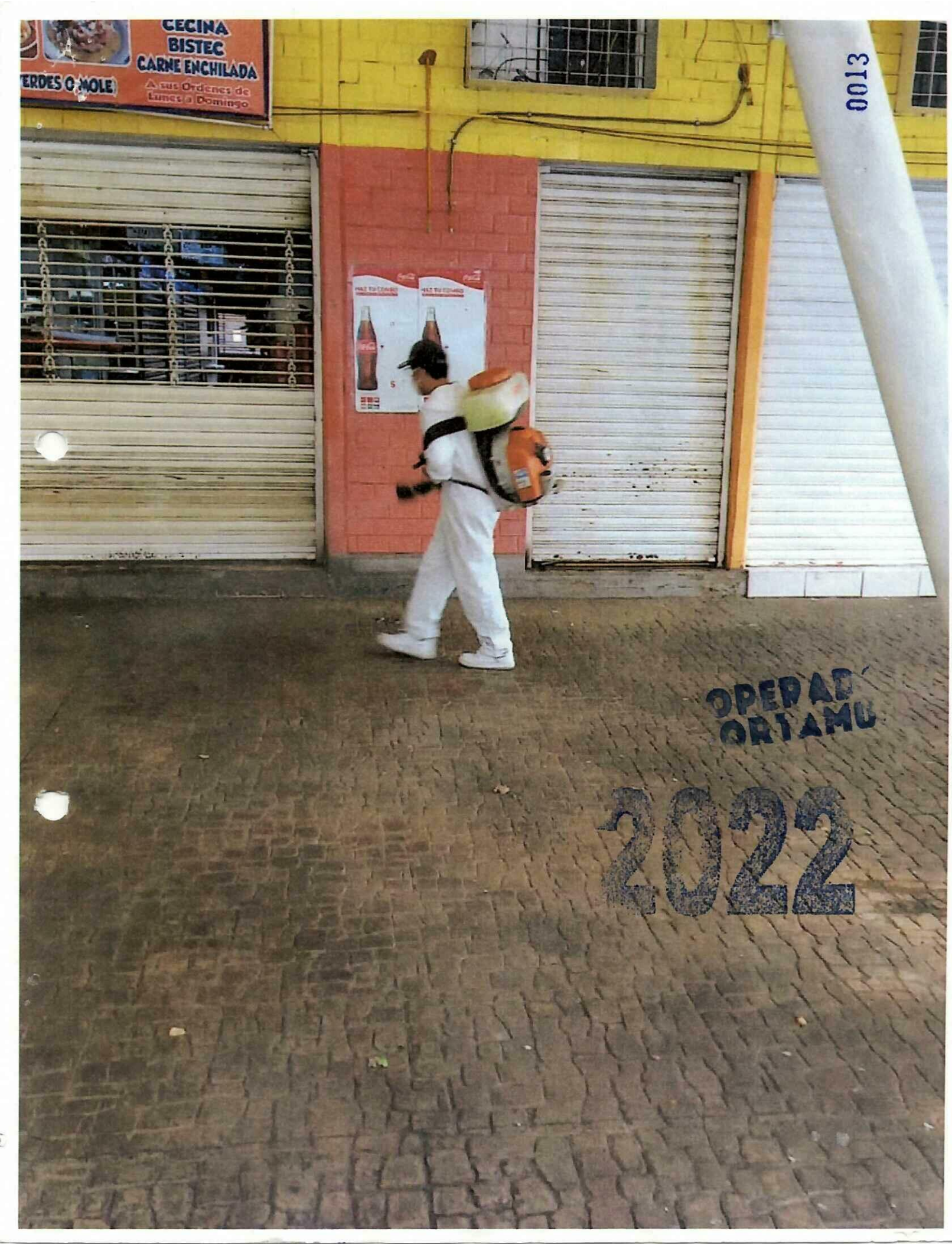
CECINA
BISTEC
CARNE ENCHILADA
A sus Órdenes de
Lunes a Domingo
0013
OPERAD
ORTAMU
2022

2022

11-11-22

0014

ALCALDÍA TLALPAN
2021-2024

DIRECCIÓN GENERAL DE ADMINISTRACIÓN

DIRECCIÓN DE RECURSOS MATERIALES Y SERVICIOS GENERALES

CEDULA DE SANITIZACIÓN DE INMUEBLES Y VÍAS

Nombre del solicitante: Heleodoro Bacua Cuadrilla

Número de empleado: _____ **Área:** Mercado lazaro Cardenaz

Dirección General a la que pertenece: Asuntos Jurt de gob

Dirección del inmueble: Av ocoxpa s/n esq club mecaxa col coapa

Dimensión aproximada del inmueble: 2115 m2

Heleodoro BG

Nombre Firma del Solicitante

David Merino

Nombre, Cargo y Firma de quien autoriza (Nivel mínimo de Jud)

JUD SG y AC

Giovanni Sumano Rodríguez
Supervisor Inmuebles

Nombre Firma de Quien Realiza el Servicio.

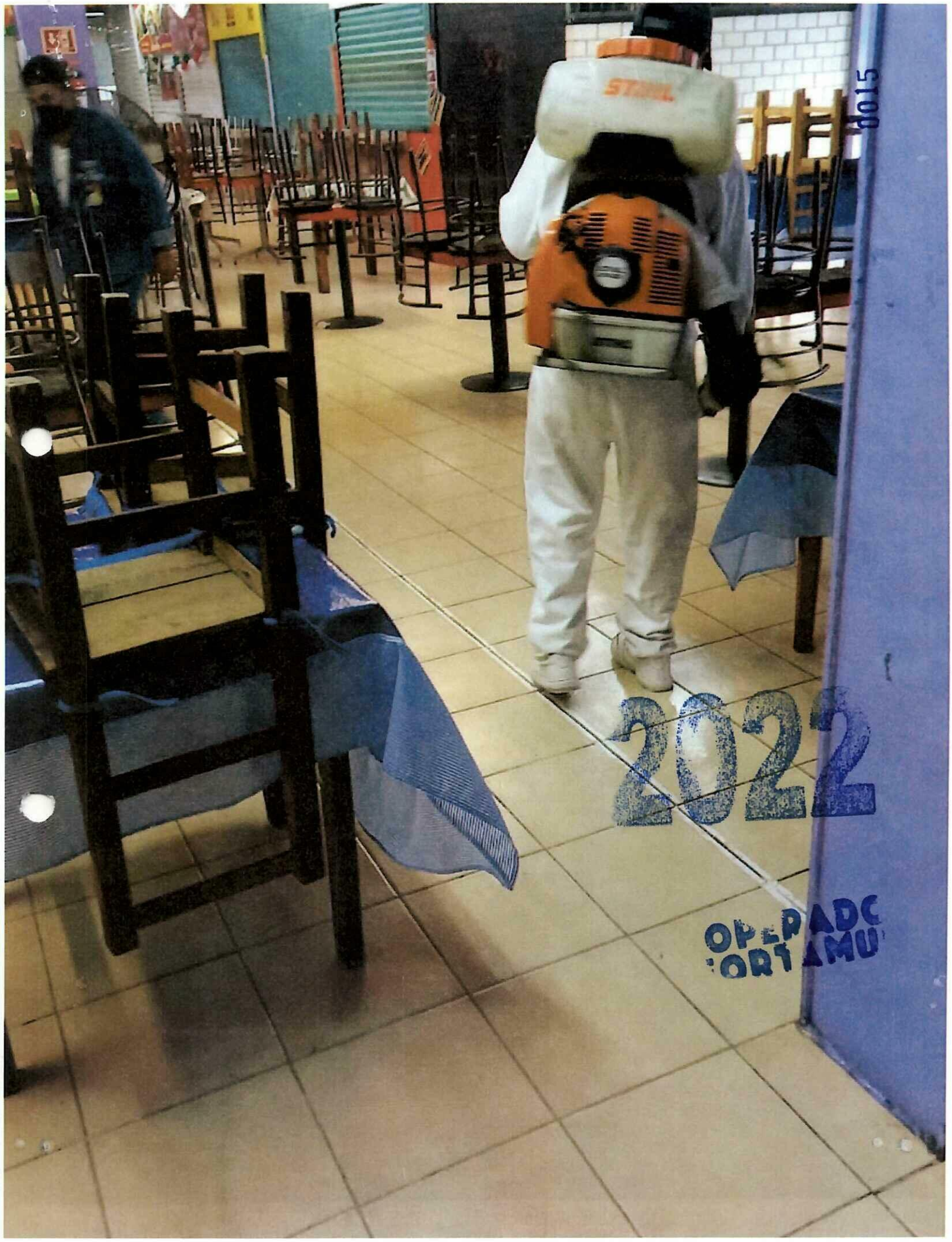
STIHL
2022

2022

18-11-22

OPERADO ORTAMUR

0016

ALCALDÍA TLALPAN
2021-2024

DIRECCIÓN GENERAL DE ADMINISTRACIÓN

DIRECCIÓN DE RECURSOS MATERIALES Y SERVICIOS GENERALES

CEDULA DE SANITIZACIÓN DE INMUEBLES Y VÍAS

Nombre del solicitante: Heleodoro Baca Cuadrilla

Número de empleado: _____ **Área:** Mercado Lazaro Cardenaz

Dirección General a la que pertenece: Asuntos Jurídicos y de Gobierno

Dirección del inmueble: Av. Acoxpa S/N esq Club Necaxa Col. Coapa.

Dimensión aproximada del inmueble: 2115 m²

Hyleodoro B.G
Nombre Firma del Solicitante

David Merino
Nombre, Cargo y Firma de quien autoriza (Nivel mínimo de Jud)
JUD SGY AL

Giovanni Sumano Rodriguez
Supervisor Inmuebles
Nombre Firma de Quien Realiza el Servicio.

0017
2022

ORIGINAL FORTAMUN

25-11-22

0018

ALCALDÍA TLALPAN
2021-2024

DIRECCIÓN GENERAL DE ADMINISTRACIÓN

DIRECCIÓN DE RECURSOS MATERIALES Y SERVICIOS GENERALES

CEDULA DE SANITIZACIÓN DE INMUEBLES Y VÍAS

Nombre del solicitante: Heleodoro Baeza Cuadrilla

Número de empleado: _____ **Área:** Mercado Lázaro Cárdenas

Dirección General a la que pertenece: Asuntos Jurídicos y de Gob

Dirección del Inmueble: Av Acoxpa S/N esq Club Meraka Col Coapa

Dimensión aproximada del Inmueble: 715 m²

Heleodoro BG
Nombre Firma del Solicitante

David Herrera
JUD SGyAL.
Nombre, Cargo y Firma de quien autoriza (Nivel mínimo de Jud)

Giovanni Sumano Rodríguez
Supervisor Inmuebles
Nombre Firma de Quien Realiza el Servicio.

2022

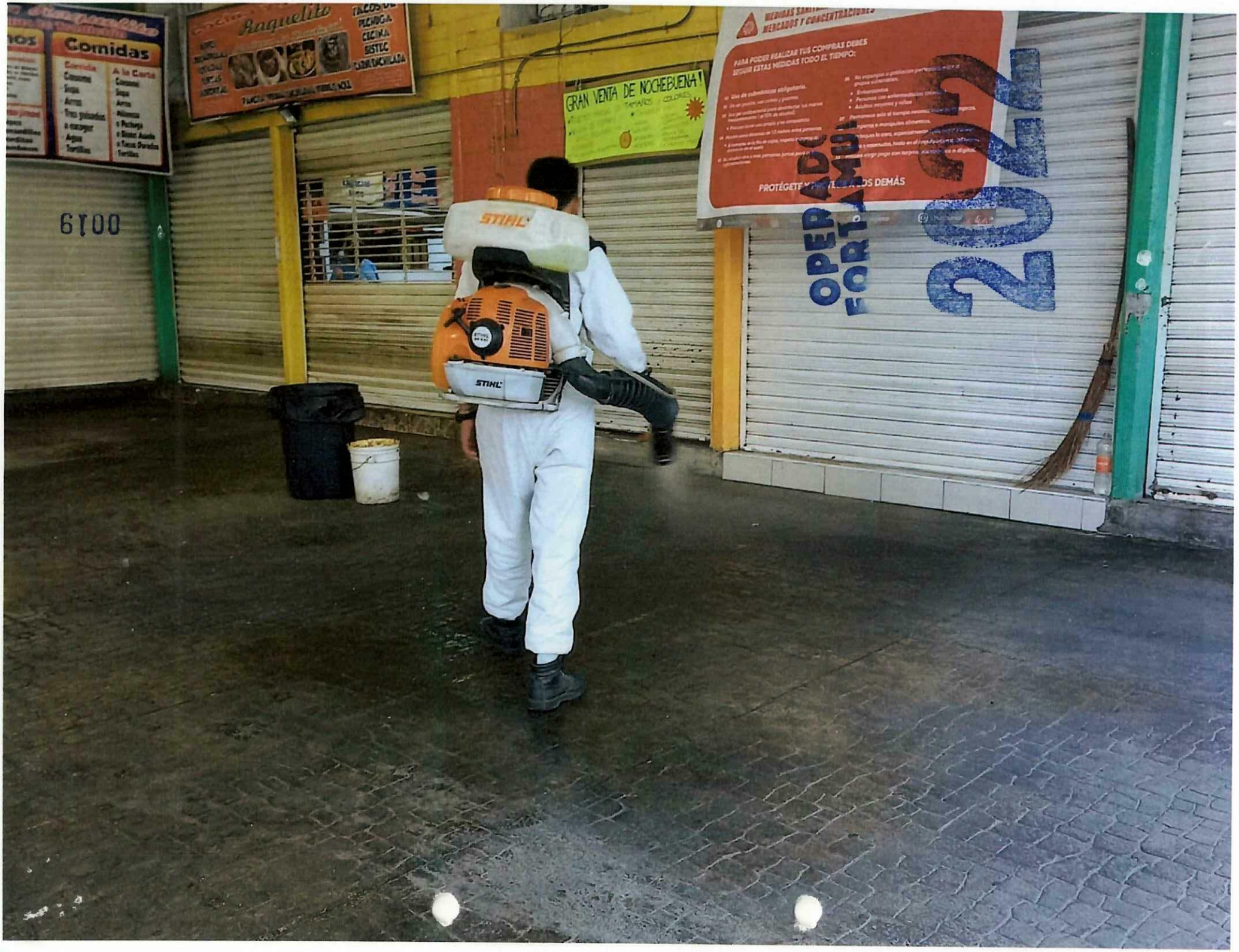
Comidas
Raquelito
GRAN VENTA DE NOCHEBUENA!
STIHL
OPERADO
FORTAMUN
2021

02-12-22

0020

ALCALDÍA TLALPAN

DIRECCIÓN GENERAL DE ADMINISTRACIÓN

DIRECCIÓN DE RECURSOS MATERIALES Y SERVICIOS GENERALES

CEDULA DE SANITIZACIÓN DE INMUEBLES Y VÍAS

Nombre del solicitante: Heleodoro Baeza Cuadrilla

Número de empleado: _____ **Área:** Mercado Lázaro Cardenas

Dirección General a la que pertenece: Asuntos Jur. y de Gob.

Dirección del inmueble: Av. Acoxpa S/N esq. Club Necaxa Col. Coapa

Dimensión aproximada del inmueble: 7115 m2

Heleodoro B.G.
Nombre Firma del Solicitante

David Merino
Nombre, Cargo y Firma de quien autoriza (Nivel mínimo de Jud)
JUD SGyAC

Giovanni Sumano Rodríguez
Supervisor Inmuebles
Nombre Firma de Quien Realiza el Servicio.

OPERADO ORTAMUN

2022

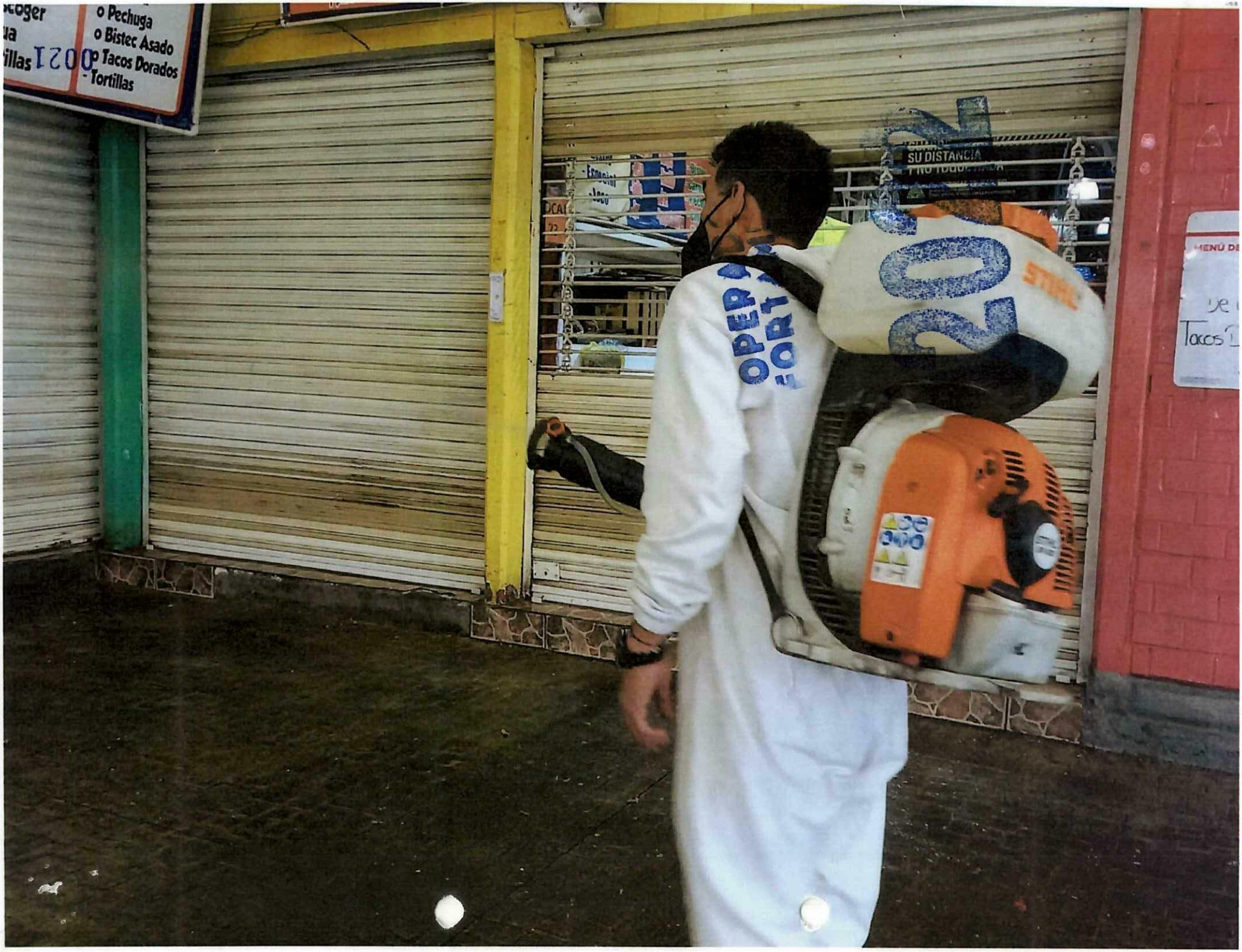
o Pechuga
o Bistec Asado
o Tacos Dorados
- Tortillas
1200
SU DISTANCIA

16-12-22

0022

ALCALDÍA TLALPAN
2021-2024

DIRECCIÓN GENERAL DE ADMINISTRACIÓN

DIRECCIÓN DE RECURSOS MATERIALES Y SERVICIOS GENERALES

CEDULA DE SANITIZACIÓN DE INMUEBLES Y VÍAS

Nombre del solicitante: Heleodoro Bacua Cuadrilla

Número de empleado: _____ **Área:** Mercado lazaro Cardenaz

Dirección General a la que pertenece: Ajumlos Jur-1 de gob

Dirección del inmueble: Av. acoxpa S/N esq club mecaya col Coapa

Dimensión aproximada del inmueble: 7115 m2

Heleodoro B.G
Nombre Firma del Solicitante

David Merino
Nombre, Cargo y Firma de quien autoriza (Nivel mínimo de Jud)
JUD SGYAG

Giovanni Sumano Rodriguez
Supervisor Inmuebles
Nombre Firma de Quien Realiza el Servicio.

OPERADO FORTAMUN 2022

AS POR SU PREFERENCIA

EXT. MERCADO
LAZARO CARDENAS
CONTRA ESQ. PASEO ACOXPA
SABADOS Y DOMINGOS

0073

2022

Aguas Frescas
Horchata
Jamaica
Tamarindo

Cocina Raquelita

Desayunos
Ejecutivo
- Chilaquiles o Enchiladas
- Jugo
- Café
- Fruta

Económico
- Huevo al Gusto
- Café o leche
- Pan Frijol

Tacos
- Bistec - Cecina
- Carne Enchilada
- Pechuga
- Chuleta
- Campechano

Antojitos
- Sopes
- Quesadillas
- Gorditas
- Pambazos

Comidas
Corrida
- Consomé
- Sopa
- Arroz
- Frijoles refritos
- Milanesa o Pechuga o Bistec Asado o Tacos Dorados
- Tortillas

A la Carta
- Consomé
- Sopa
- Arroz
- Milanesa o Pechuga o Bistec Asado o Tacos Dorados
- Tortillas

STIHL

0024

MERCADO MARGARITA MAZA DE JUAREZ

2

DROG-BA COMPAÑIA S.A. DE C.V.

2022

10-11-22

ALCALDÍA TLALPAN

2022

DIRECCIÓN GENERAL DE ADMINISTRACIÓN

DIRECCIÓN DE RECURSOS MATERIALES Y SERVICIOS GENERALES

CEDULA DE SANITIZACIÓN DE INMUEBLES Y VÍAS

0025

Nombre del solicitante: JUANA HURTADO CACHÉ

Número de empleado: _____ **Área:** Margarita Maza de Juárez

Dirección General a la que pertenece: Ajuntos Jur-1 de Gob

Dirección del inmueble: Avenida Mani Esquina Con D.Zemel

Dimensión aproximada del inmueble: 700 m2

Nombre Firma del Solicitante

David Merino

Nombre, Cargo y Firma de quien autoriza (Nivel mínimo de Jud)

JUDSGyAL

Giovanni Sumano Rodríguez
Supervisor Inmuebles

Nombre Firma de Quien Realiza el Servicio.

OPERADO

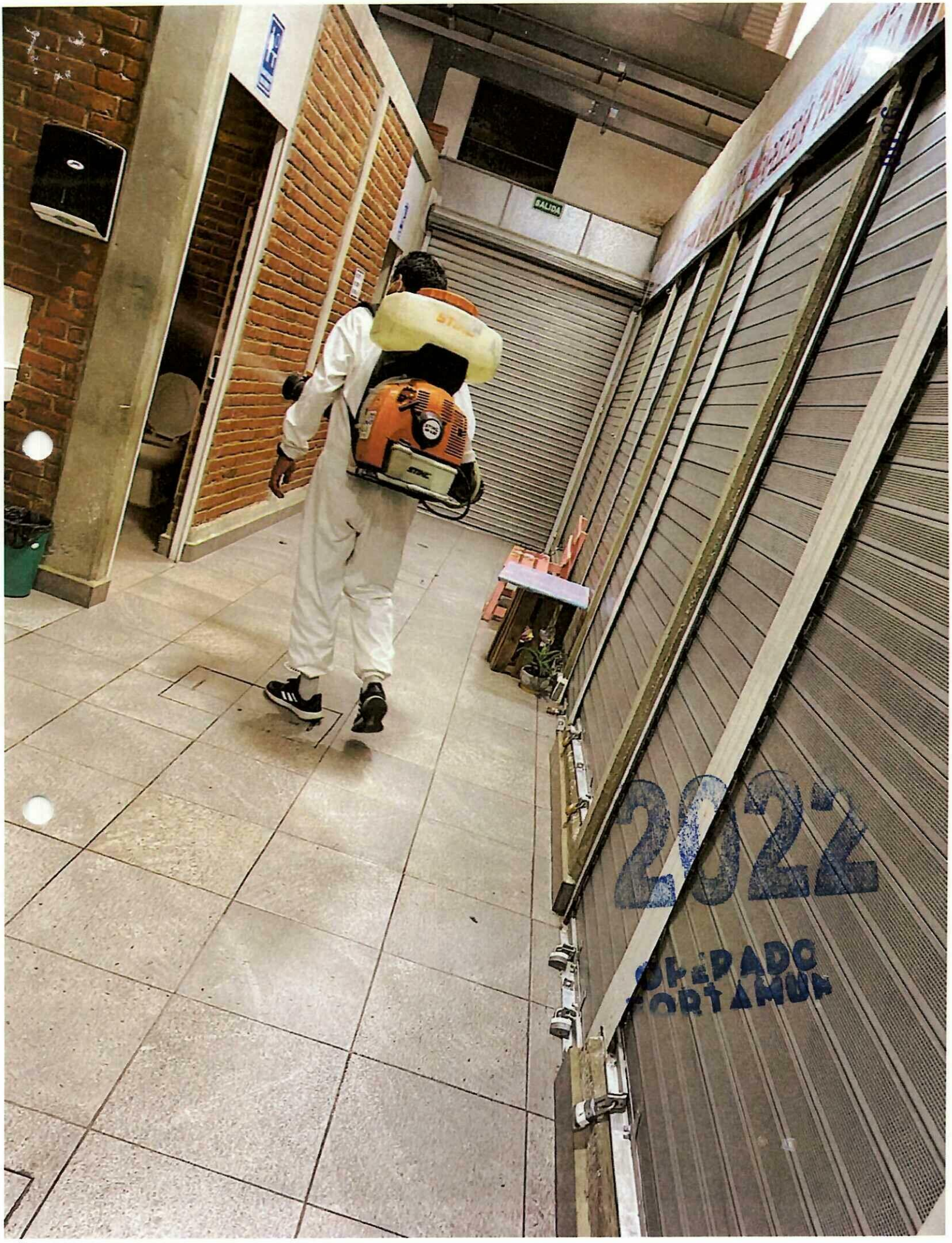
SALIDA
2022

17-11-22

ALCALDÍA TLALPAN

DIRECCIÓN GENERAL DE ADMINISTRACIÓN

DIRECCIÓN DE RECURSOS MATERIALES Y SERVICIOS GENERALES

CEDULA DE SANITIZACIÓN DE INMUEBLES Y VÍAS

0027

Nombre del solicitante: JUANA HURTADO CACHÚ

Número de empleado: _____ **Área:** Margarita Maza de Juárez

Dirección General a la que pertenece: Asuntos Jur. y de Gob

Dirección del inmueble: Av. Mani Esquina con D. Zemúl

Dimensión aproximada del inmueble: 700 m2

Nombre Firma del Solicitante	Nombre, Cargo y Firma de quien autoriza (Nivel mínimo de Jud) JUD SGYAC	Giovanni Sumano Rodríguez Supervisor Inmuebles Nombre Firma de Quien Realiza el Servicio.

OPERADO FORTAMIN

2022


COMIDA CORRIDA
STIHL
Papeleria
2022
OPERADO

0029

MERCADO MIGUEL HIDALGO 4

DROG-BA COMPAÑIA, S.A. DE C.V.

2022

OPERADO

2022

09-11-22

0030

ALCALDÍA TLALPAN
2021-2024

DIRECCIÓN GENERAL DE ADMINISTRACIÓN

DIRECCIÓN DE RECURSOS MATERIALES Y SERVICIOS GENERALES

CEDULA DE SANITIZACIÓN DE INMUEBLES Y VÍAS

Nombre del solicitante: Claudia Sanchez

Número de empleado: _____ **Área:** mercado miguel Hidalgo

Dirección General a la que pertenece: asuntos Jud y de Gobierno

Dirección del inmueble: Corregidora esq michoacan s/n miguel hidalgo

Dimensión aproximada del inmueble: 1510 m2

Nombre Firma del Solicitante	Nombre, Cargo y Firma de quien autoriza (Nivel mínimo de Jud)	Nombre Firma de Quien Realiza el Servicio.
	David Ulerino JUD SG y AL	Giovanni Sumano Rodríguez Supervisor Inmuebles

OPERADO

0031

2022

OPERADO

OPERADO
ORTAMUN

30-11-22

0032

ALCALDÍA TLALPAN
2021-2024

DIRECCIÓN GENERAL DE ADMINISTRACIÓN

DIRECCIÓN DE RECURSOS MATERIALES Y SERVICIOS GENERALES

CEDULA DE SANITIZACIÓN DE INMUEBLES Y VÍAS

Nombre del solicitante: Claudia Sandez

Número de empleado: _____ **Área:** Mercado Miguel Hidalgo

Dirección General a la que pertenece: Asuntos Jurídicos y de Gobierno

Dirección del inmueble: Corregidora esq. Michoacan S/N Col. Miguel H

Dimensión aproximada del inmueble: 1510 m²

Nombre Firma del Solicitante

David Herrera
JUD SGyAC

Nombre, Cargo y Firma de quien autoriza (Nivel mínimo de Jud)

Giovanni Sumano Rodríguez
Supervisor de Inmuebles

Nombre Firma de Quien Realiza el Servicio.

2022

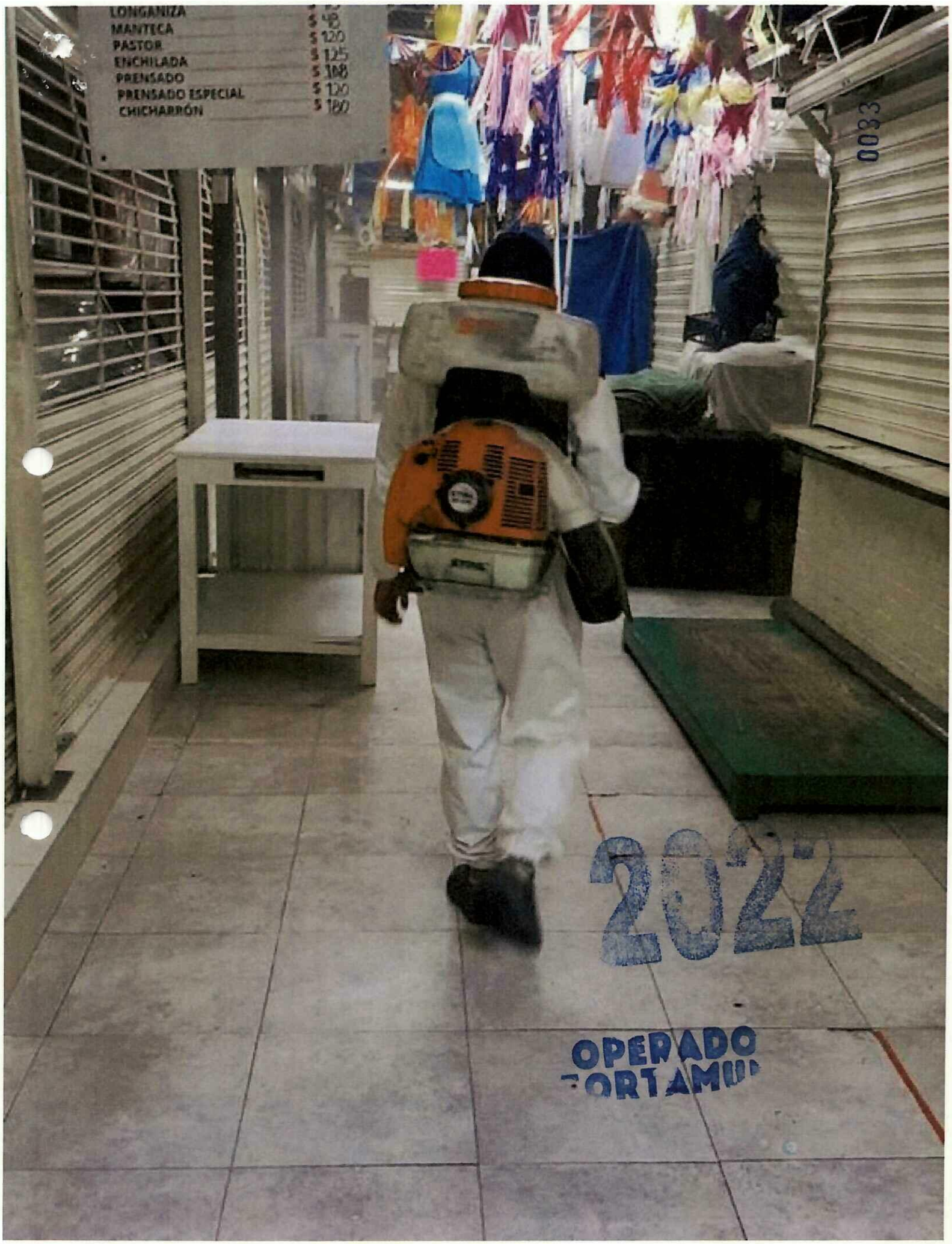
LONGANIZA
MANTECA $ 120
PASTOR $ 125
ENCHILADA $ 180
PRENSADO $ 120
PRENSADO ESPECIAL $ 180
CHICHARRÓN
0033
2022
OPERADO

07-12-22

ALCALDÍA TLALPAN

DIRECCIÓN GENERAL DE ADMINISTRACIÓN

DIRECCIÓN DE RECURSOS MATERIALES Y SERVICIOS GENERALES

CEDULA DE SANITIZACIÓN DE INMUEBLES Y VÍAS

0034

Nombre del solicitante: Claudia Sanchez

Número de empleado: _____ **Área:** mercado miguel Hidalgo

Dirección General a la que pertenece: asuntos Jur y de Gobierno

Dirección del inmueble: Corregidora esq michoacan s/n miguel Hidalgo

Dimensión aproximada del inmueble: 1510 m2

Nombre Firma del Solicitante

David Merino

Nombre, Cargo y Firma de quien autoriza (Nivel mínimo de Jud)

JUDSGYAC

Giovanni Sumano Rodriguez
Supervisor Inmuebles

Nombre Firma de Quien Realiza el Servicio.

2022

OPERADO


2022

14-12-22

ALCALDÍA TLALPAN

DIRECCIÓN GENERAL DE ADMINISTRACIÓN

DIRECCIÓN DE RECURSOS MATERIALES Y SERVICIOS GENERALES

CEDULA DE SANITIZACIÓN DE INMUEBLES Y VÍAS

0036

Nombre del solicitante: Claudia Sanchez

Número de empleado: _____ **Área:** mercado miguel Hidalgo

Dirección General a la que pertenece: asuntos Jud y de Gobierno

Dirección del inmueble: Corregidora esq michoacan S/N miguel hidalgo

Dimensión aproximada del inmueble: 1510 m2

Nombre Firma del Solicitante

David Merino

Nombre, Cargo y Firma de quien autariza (Nivel mínimo de Jud)

JUD DE GYAC

Giovanni Sumano Rodríguez
Supervisor Inmuebles

Nombre Firma de Quien Realiza el Servicio.

2022

OPERADO

0037

OPERADO
ORTAMU

2022

0038

2022

MERCADO SAN ANDRES TOTOLTEPEC

6

DROG-BA COMPANY, S.A. DE C.V.

DEPARTAMENTO

2022

03-11-22

0039

ALCALDÍA TLALPAN
2021-2024

DIRECCIÓN GENERAL DE ADMINISTRACIÓN

DIRECCIÓN DE RECURSOS MATERIALES Y SERVICIOS GENERALES

CEDULA DE SANITIZACIÓN DE INMUEBLES Y VÍAS

Nombre del solicitante: Adelina Ventura

Número de empleado: _____ **Área:** Mercado San Andres Totoltepec

Dirección General a la que pertenece: Asuntos Juridicos y de Gobierno

Dirección del inmueble: 16 de Septiembre casi esquina Reforma Col S.A.

Dimensión aproximada del inmueble: 1842 m2

	David Merino	Giovanni Sumano Rodríguez Supervisor Inmuebles
Nombre Firma del Solicitante	**Nombre, Cargo y Firma de quien autoriza (Nivel mínimo de Jud)** JUDSGYAC	**Nombre Firma de Quien Realiza el Servicio.**

ORTAMUN

0700

2022

10-11-22

0041

ALCALDÍA TLALPAN
2021-2024

DIRECCIÓN GENERAL DE ADMINISTRACIÓN

DIRECCIÓN DE RECURSOS MATERIALES Y SERVICIOS GENERALES

CEDULA DE SANITIZACIÓN DE INMUEBLES Y VÍAS

Nombre del solicitante: Adelina Ventura

Número de empleado: _____ **Área:** Mercado San Andres Totoltepec

Dirección General a la que pertenece: Ajuntos Jur y de Gob

Dirección del inmueble: 16 de Septiembre casi esquina reforma col. San Andres

Dimensión aproximada del inmueble: 1892 m2

Nombre Firma del Solicitante

Nombre, Cargo y Firma de quien autoriza (Nivel mínimo de Jud)
JUD SGY AL

Giovanni Sumano Rodríguez
Supervisor Inmuebles

Nombre Firma de Quien Realiza el Servicio.

OPERADO

2022

17-11-22

0043

ALCALDÍA TLALPAN
2021-2024

DIRECCIÓN GENERAL DE ADMINISTRACIÓN

DIRECCIÓN DE RECURSOS MATERIALES Y SERVICIOS GENERALES

CEDULA DE SANITIZACIÓN DE INMUEBLES Y VÍAS

Nombre del solicitante: Adelina Ventura

Número de empleado: _____ **Área:** Mercado San Andres Totoltepec

Dirección General a la que pertenece: Asuntos Jurídicos

Dirección del Inmueble: 16 de Septiembre casi esq reforma col San andres

Dimensión aproximada del Inmueble: 1842 m²

Nombre Firma del Solicitante

David Valerino

Nombre, Cargo y Firma de quien autoriza (Nivel mínimo de Jud)

JUD SGyAZ

Giovanni Sumano Rodríguez
Supervisor Inmuebles

Nombre Firma de Quien Realiza el Servicio.

OPERADO
ORTAMUN

202
Esmeralda
OPERADO

24-11-22

0045

ALCALDÍA TLALPAN
2021-2024

DIRECCIÓN GENERAL DE ADMINISTRACIÓN

DIRECCIÓN DE RECURSOS MATERIALES Y SERVICIOS GENERALES

CEDULA DE SANITIZACIÓN DE INMUEBLES Y VÍAS

Nombre del solicitante: Adelina Ventura

Número de empleado: _____ **Área:** Mercado San Andres Totoltepec

Dirección General a la que pertenece: Asuntos Jurt de gob

Dirección del inmueble: 16 de septiembre casi esquina reforma col San Andres

Dimensión aproximada del inmueble: 1842 m2

	David Merino	Giovanni Sumano Rodríguez Supervisor Inmuebles
Nombre Firma del Solicitante	**Nombre, Cargo y Firma de quien autoriza (Nivel mínimo de Jud)** JUD SGYAL	**Nombre Firma de Quien Realiza el Servicio.**

2022

...PARADO
...ORTAMUN

9700
STIHL
STIHL
2022

01-12-22

ALCALDÍA TLALPAN

DIRECCIÓN GENERAL DE ADMINISTRACIÓN

DIRECCIÓN DE RECURSOS MATERIALES Y SERVICIOS GENERALES

CEDULA DE SANITIZACIÓN DE INMUEBLES Y VÍAS

0047

Nombre del solicitante: Adelina Ventura

Número de empleado: _____ **Área:** Mercado San Andres Totoltepec

Dirección General a la que pertenece: Ajuntamiento de Gob

Dirección del inmueble: 16 de Septiembre esq. esquina Reforma S.A

Dimensión aproximada del inmueble: 1897 m2

Nombre Firma del Solicitante

David Merino

Nombre, Cargo y Firma de quien autoriza (Nivel mínimo de Jud)

JUD SGyAL

Giovanni Sumano Rodríguez
Supervisor Inmuebles

Nombre Firma de Quien Realiza el Servicio.

ORTAMUN

2022

8700
2022

15-12-22

ALCALDÍA TLALPAN

DIRECCIÓN GENERAL DE ADMINISTRACIÓN

DIRECCIÓN DE RECURSOS MATERIALES Y SERVICIOS GENERALES

CEDULA DE SANITIZACIÓN DE INMUEBLES Y VÍAS

0049

Nombre del solicitante: Adelina Ventura

Número de empleado: _____ Área: Mercado San Andrés Totoltepec

Dirección General a la que pertenece: Asuntos Jurid de Gob

Dirección del inmueble: 16 de septiembre casi esq reforma col San Andres

Dimensión aproximada del inmueble: 1842 m2

Nombre Firma del Solicitante

David Merino

Nombre, Cargo y Firma de quien autoriza (Nivel mínimo de Jud)

JUD SGYAL

Giovanni Sumano Rodríguez
Supervisor Inmuebles

Nombre Firma de Quien Realiza el Servicio

OPERADO
ORTAMUN

2022

0050
OPERADO
2022

2022

0051

OPERADO

MERCADO SAN NICOLAS TOTOLOAPAN

1

DROG-BA COMPAÑIA S.A. DE C.V.

2022

23-11-22

0052

ALCALDÍA TLALPAN

DIRECCIÓN GENERAL DE ADMINISTRACIÓN

DIRECCIÓN DE RECURSOS MATERIALES Y SERVICIOS GENERALES

CEDULA DE SANITIZACIÓN DE INMUEBLES Y VÍAS

Nombre del solicitante: Javier Ivan Rodriguez R.

Número de empleado: _____ **Área:** Mercado San Nicolas Totolapan

Dirección General a la que pertenece: calle Kantunil C.P. 14100

Dirección del inmueble: Kotunil M27 49 1T13 Col Pedregal de San Nicolas

Dimensión aproximada del inmueble: 634 m2

Ivan R.
Nombre Firma del Solicitante

David Merino
Nombre, Cargo y Firma de quien autoriza (Nivel mínimo de Jud)
JUD SGYAL.

Giovanni Sumano Rodriguez
Supervisor Inmuebles
Nombre Firma de Quien Realiza el Servicio.

OPERADO


0053

0054

MERCADO TLALCOLIGIA

6

DROG-BA COMPAÑIA, S.A. DE C.V.

DEPARTAMENTO
2022

09-11-22

0053

ALCALDÍA TLALPAN
2021-2024

DIRECCIÓN GENERAL DE ADMINISTRACIÓN

DIRECCIÓN DE RECURSOS MATERIALES Y SERVICIOS GENERALES

CEDULA DE SANITIZACIÓN DE INMUEBLES Y VÍAS

Nombre del solicitante: Joaquin Corona M

Número de empleado: _____ **Área:** Mercado Tlalcoligia

Dirección General a la que pertenece: Ajunta Jur y de Gob

Dirección del inmueble: Tepehuacan S/N y C. Atomic Col Tlalcoligia

Dimensión aproximada del inmueble: 1730 M2

Joaquin Corona M.

Nombre Firma del Solicitante

David Merino

Nombre, Cargo y Firma de quien autoriza (Nivel mínimo de Jud)

JUD S&Y AL.

Giovanni Sumano Rodriguez
Supervisor Inmuebles

Nombre Firma de Quien Realiza el Servicio.

2022 ORTAMUR

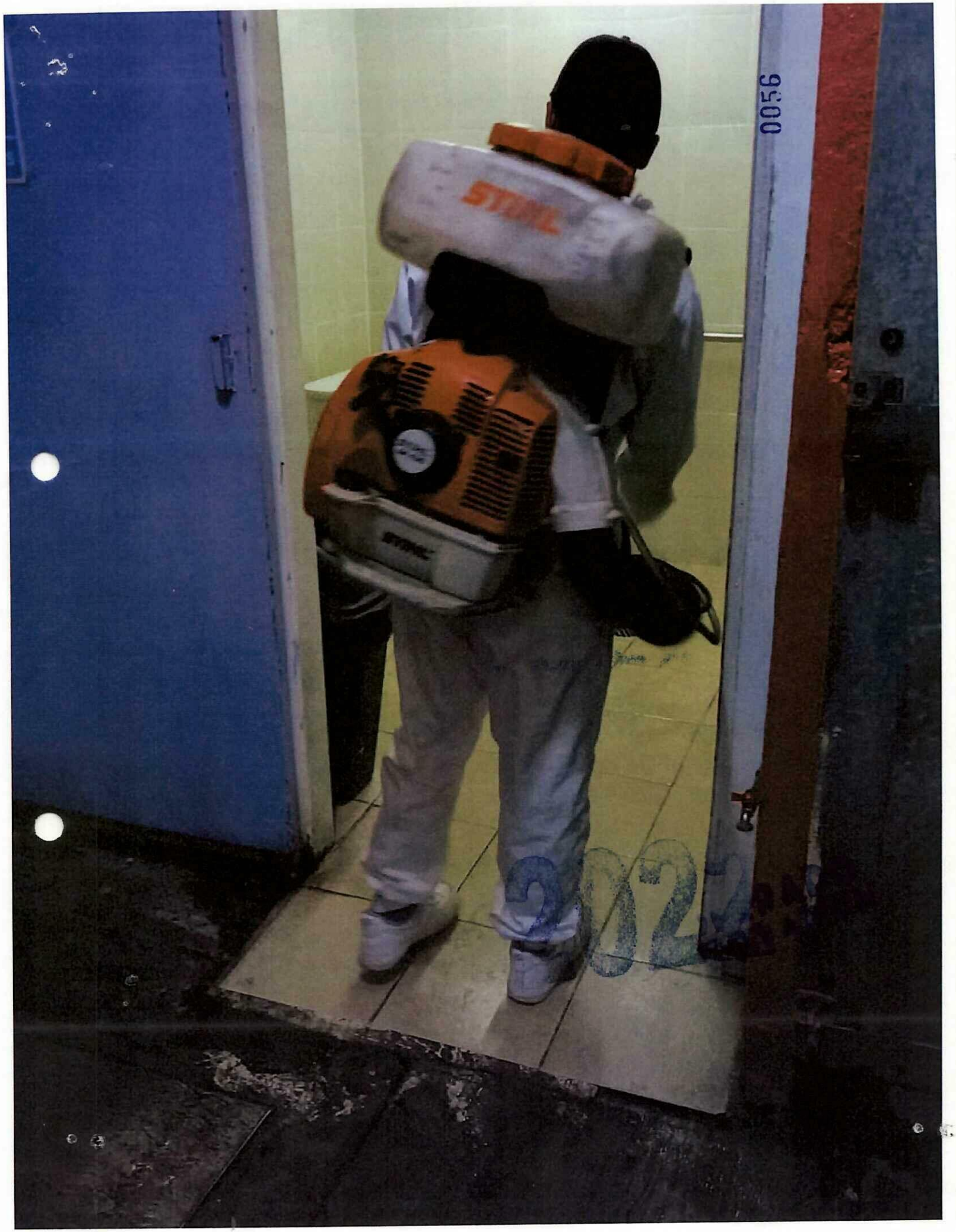
STIHL
STIHL
0056

2022

16-11-22

0057

ALCALDÍA TLALPAN
2021-2024

DIRECCIÓN GENERAL DE ADMINISTRACIÓN

DIRECCIÓN DE RECURSOS MATERIALES Y SERVICIOS GENERALES

CEDULA DE SANITIZACIÓN DE INMUEBLES Y VÍAS

Nombre del solicitante: Joaquin Coloma M

Número de empleado: _____ **Área:** Mercado Tlalcoligia

Dirección General a la que pertenece: Asuntos Jurídicos

Dirección del inmueble: Topehuanes S/N y C. Gomies Col. Tlalcoligia

Dimensión aproximada del inmueble: 1730 M2

Joaquin Coloma M.
Nombre Firma del Solicitante

David Merino
Nombre, Cargo y Firma de quien autoriza (Nivel mínimo de Jud)
JUD S&YAL

Giovanni Sumano Rodríguez
Supervisor Inmuebles

Nombre Firma de Quien Realiza el Servicio.

ORTAMU

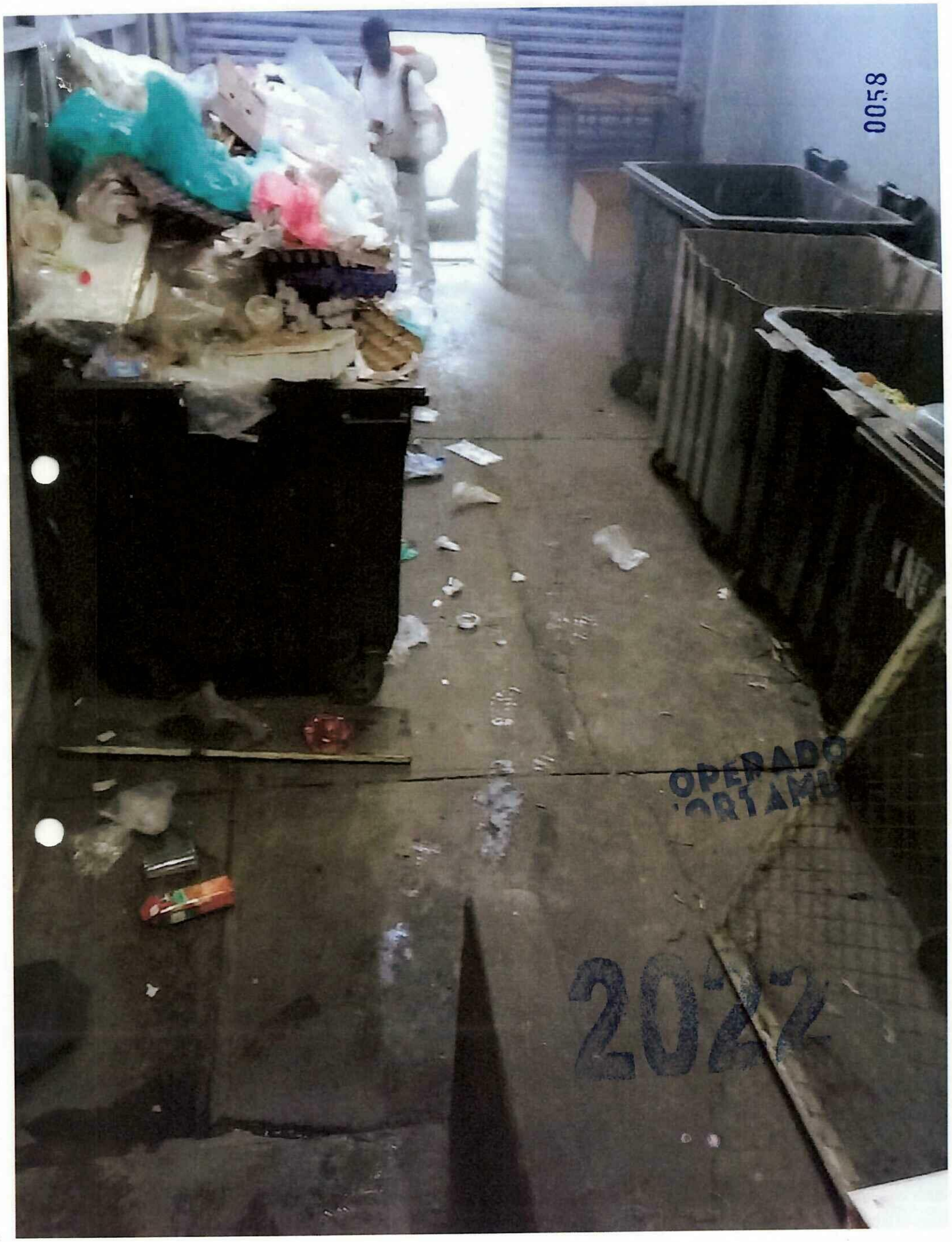
0058
OPERADO
2022

2022 ORLAMU.

23-11-22

0059

ALCALDÍA TLALPAN
2021-2024

DIRECCIÓN GENERAL DE ADMINISTRACIÓN

DIRECCIÓN DE RECURSOS MATERIALES Y SERVICIOS GENERALES

CEDULA DE SANITIZACIÓN DE INMUEBLES Y VÍAS

Nombre del solicitante: Joaquin Corona M

Número de empleado: _____ **Área:** Mercado Tlalcoligia

Dirección General a la que pertenece: Asuntos Jur + de Gob

Dirección del inmueble: Tekenuanas S/n + colonies col tlalcoligia

Dimensión aproximada del inmueble: 1730 m2

[signature]	[signature] David Merino	[signature] Giovanni Sumano Rodríguez Supervisor Inmuebles
Nombre Firma del Solicitante	**Nombre, Cargo y Firma de quien autoriza (Nivel mínimo de Jud)** JUD SGYAL	**Nombre Firma de Quien Realiza el Servicio.**

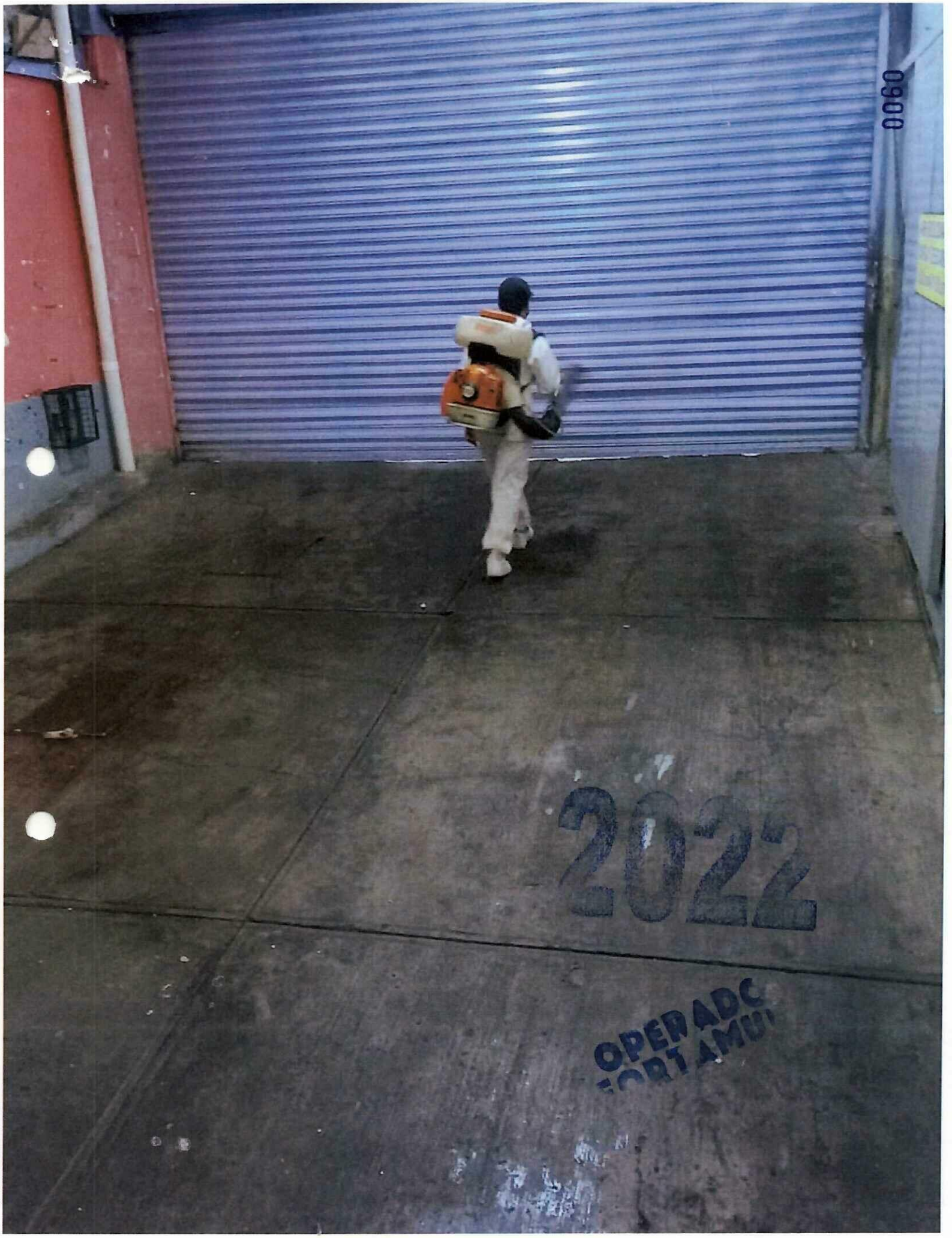
0900
2022
OPERADO

07-12-22

0061

ALCALDÍA TLALPAN

DIRECCIÓN GENERAL DE ADMINISTRACIÓN

DIRECCIÓN DE RECURSOS MATERIALES Y SERVICIOS GENERALES

CEDULA DE SANITIZACIÓN DE INMUEBLES Y VÍAS

Nombre del solicitante: Joaquin Corona M

Número de empleado: _____ **Área:** Mercado Tlalcoligia

Dirección General a la que pertenece: Asuntos Jurídicos

Dirección del inmueble: Tepemuchay S/N y Colomitos Col Tlalcoligia

Dimención aproximada del inmueble: 1730 M2

Nombre Firma del Solicitante

David Medina
JUDSGYAL

Nombre, Cargo y Firma de quien autoriza (Nivel mínimo de Jud)

Giovanni Sumano Rodríguez
Supervisor Inmuebles

Nombre Firma de Quien Realiza el Servicio

2022

0062

2022

14-12-22

0063

ALCALDÍA TLALPAN

DIRECCIÓN GENERAL DE ADMINISTRACIÓN

DIRECCIÓN DE RECURSOS MATERIALES Y SERVICIOS GENERALES

CEDULA DE SANITIZACIÓN DE INMUEBLES Y VÍAS

Nombre del solicitante: Joaquin Corona M

Número de empleado: _____ **Área:** Mercado Tlalcoligia

Dirección General a la que pertenece: Asuntos Jurídicos y de Gobierno

Dirección del inmueble: Tepehuanes S/N y C. Otomíes Col. Tlalcoligia

Dimensión aproximada del inmueble: 1730 m2

Giovanni Sumano Rodríguez
Supervisor Inmuebles

Joaquin Corona M.
Nombre Firma del Solicitante

David Merino
JUDSGyAL
Nombre, Cargo y Firma de quien autoriza (Nivel mínimo de Jud)

Nombre Firma de Quien Realiza el Servicio.

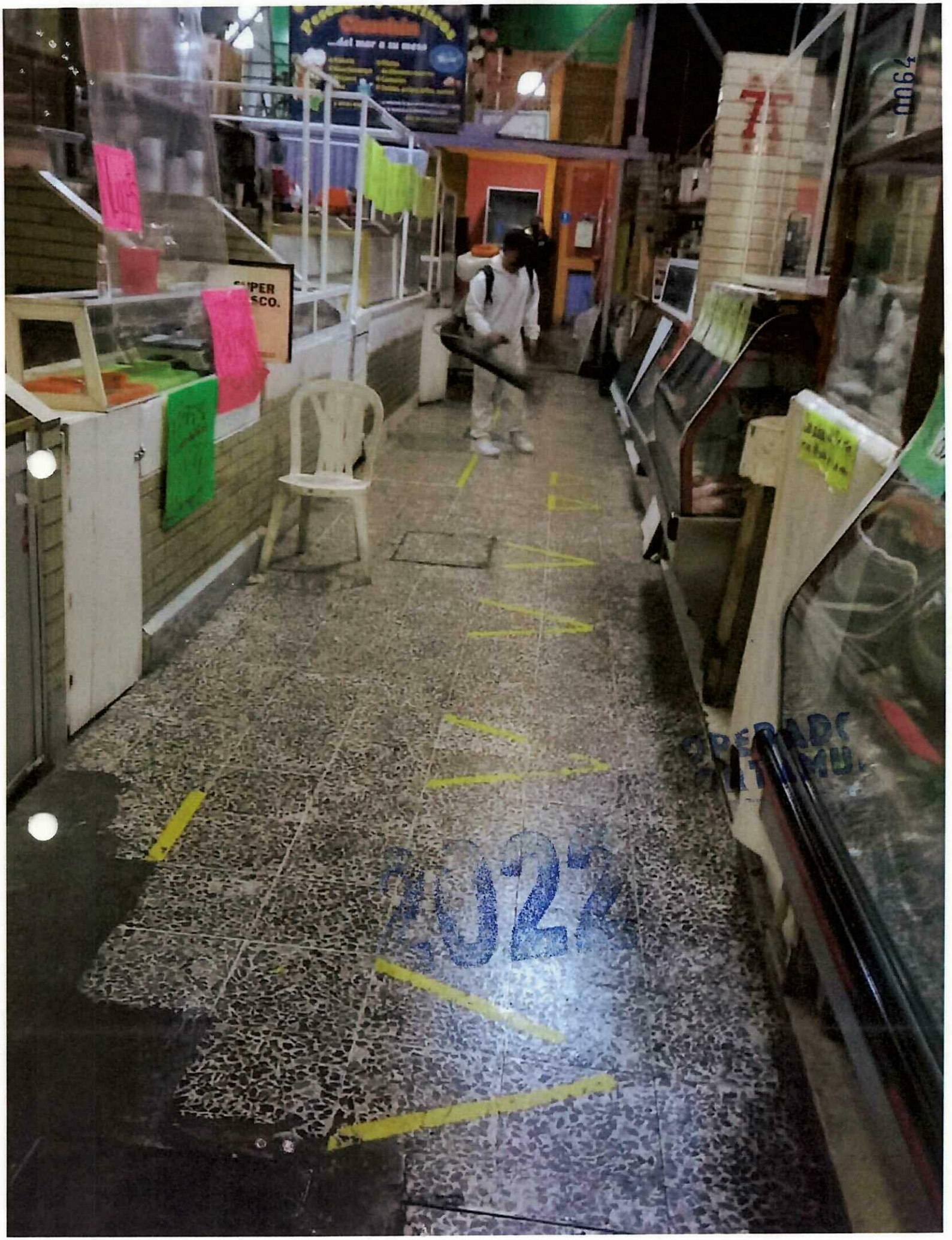
SUPER
SCO.
0064
2022

21-12-22

ALCALDÍA TLALPAN

DIRECCIÓN GENERAL DE ADMINISTRACIÓN

DIRECCIÓN DE RECURSOS MATERIALES Y SERVICIOS GENERALES

CEDULA DE SANITIZACIÓN DE INMUEBLES Y VÍAS

0065

Nombre del solicitante: Joaquin Corona M

Número de empleado: _____ **Área:** Mercado Tlalcoligia

Dirección General a la que pertenece: Asuntos Jur y de Gob

Dirección del inmueble: Tepehuacanos S/N y C. Otomies Col Tlalcoligia

Dimensión aproximada del inmueble: 1730 m2

Giovanni Sumano Rodríguez
Supervisor Inmuebles

Nombre Firma del Solicitante

David Merino
JUD SG y AZ

Nombre, Cargo y Firma de quien autoriza (Nivel mínimo de Jud)

Nombre Firma de Quien Realiza el Servicio.

IAMU

2022

9900

2022

OPERADO
ORTAMUN

0067

2022

MERCADO TORRES DE PADIERNA

6

OPERADO
FORTAMU

DROG-BA COMPANY S.A. DE C.

2022

09-1+22

0068

ALCALDÍA TLALPAN

DIRECCIÓN GENERAL DE ADMINISTRACIÓN

DIRECCIÓN DE RECURSOS MATERIALES Y SERVICIOS GENERALES

CEDULA DE SANITIZACIÓN DE INMUEBLES Y VÍAS

Nombre del solicitante: Leticia Benitez, Ambrosio

Número de empleado: _____ **Área:** Mercado, Torres de Padierna

Dirección General a la que pertenece: Asuntos Jurídicos y de Gobierno

Dirección del Inmueble: Tixkokob Col. Torres de Padierna, Tlalpan

Dimensión aproximada del Inmueble: 1700 m2

Nombre Firma del Solicitante

Nombre, Cargo y Firma de quien autoriza (Nivel mínimo de Jud)

JUD SGyAL

Giovanni Sumano Rodríguez
Supervisor Inmuebles

Nombre Firma de Quien Realiza el Servicio.

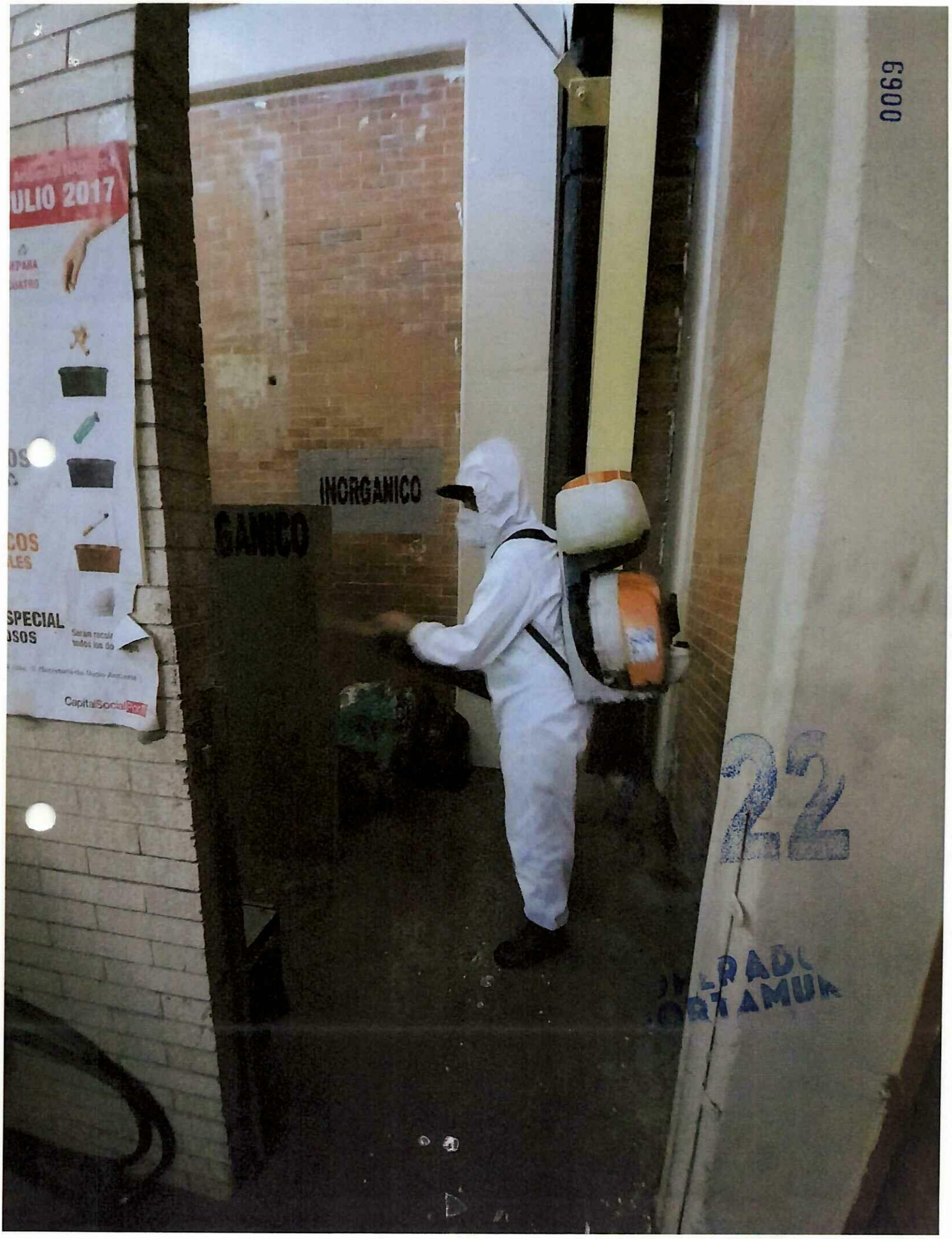
6900
INORGANICO
GANICO
ULIO 2017
SPECIAL
OSOS
22

16-11-22

ALCALDÍA TLALPAN

DIRECCIÓN GENERAL DE ADMINISTRACIÓN

DIRECCIÓN DE RECURSOS MATERIALES Y SERVICIOS GENERALES

CEDULA DE SANITIZACIÓN DE INMUEBLES Y VÍAS

0070

Nombre del solicitante: Leticia Benitez Ambrosio

Número de empleado: _____ **Área:** Mercado Torres de Padierna

Dirección General a la que pertenece: Asuntos Jur y de Gobierno

Dirección del inmueble: Tixkokob Col. Torres de Padierna tlalpan

Dimensión aproximada del inmueble: 1700 m2

Nombre Firma del Solicitante

David Merino
Nombre, Cargo y Firma de quien autoriza (Nivel mínimo de Jud)
JUD SGyAL

Giovanni Sumano Rodríguez
Supervisor Inmuebles

Nombre Firma de Quien Realiza el Servicio.

2022

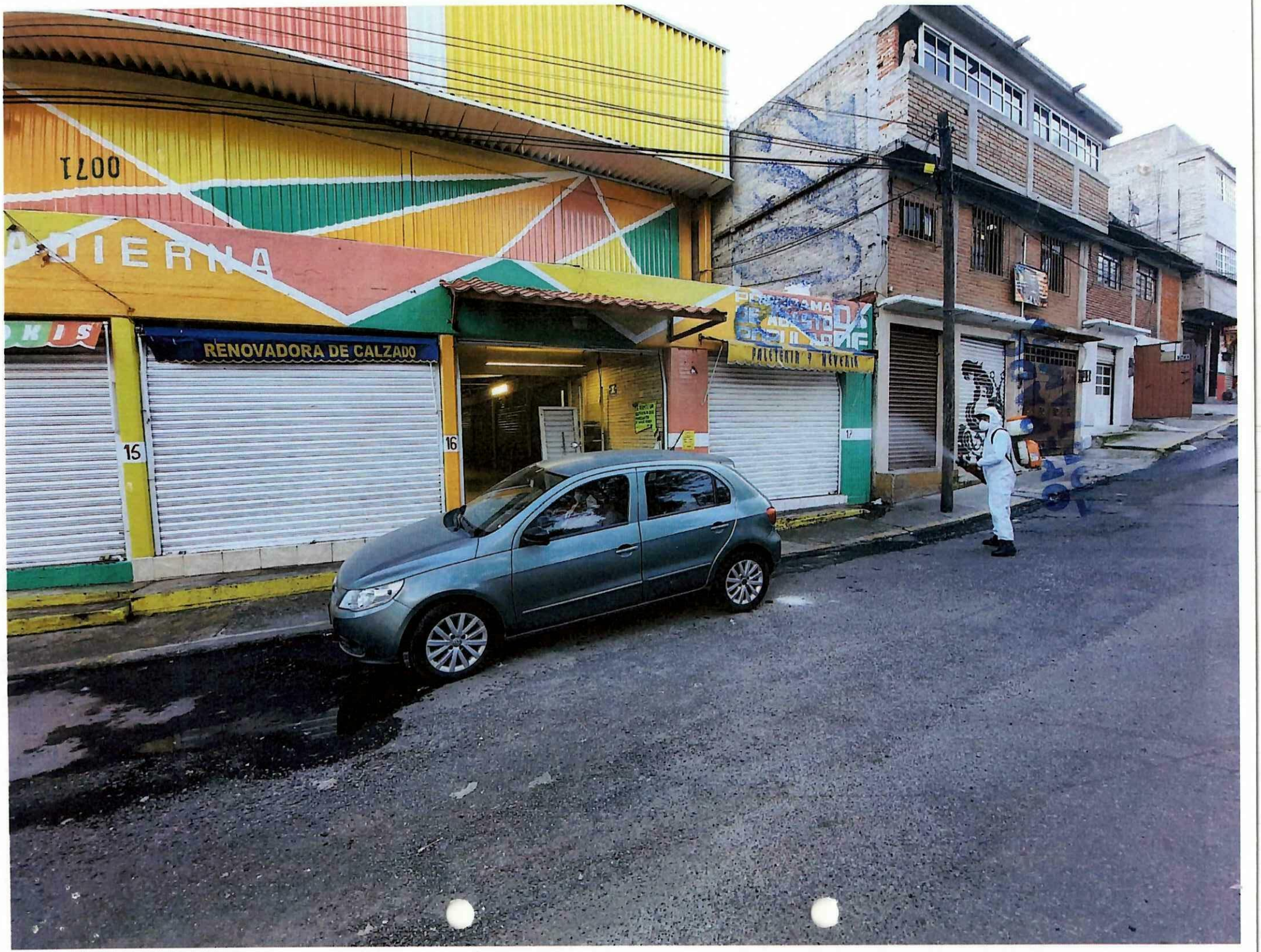
RENOVADORA DE CALZADO
15
16

23-11-22

ALCALDÍA TLALPAN

DIRECCIÓN GENERAL DE ADMINISTRACIÓN

DIRECCIÓN DE RECURSOS MATERIALES Y SERVICIOS GENERALES

CEDULA DE SANITIZACIÓN DE INMUEBLES Y VÍAS

0072

Nombre del solicitante: Leticia Benitez Ambrosio

Número de empleado: _____ Área: Mercado Torres de Padierna

Dirección General a la que pertenece: Asuntos Jur 1 de Gob

Dirección del inmueble: Tixkokolo Col Torres de Padierna Tlalpan

Dimensión aproximada del inmueble: 1700 m2

	David Merino	Giovanni Sumano Rodríguez Supervisor Inmuebles
Nombre Firma del Solicitante	Nombre, Cargo y Firma de quien autoriza (Nivel mínimo de Jud) JUD SGYAL	Nombre Firma de Quien Realiza el Servicio.

ORTAMUN

2022

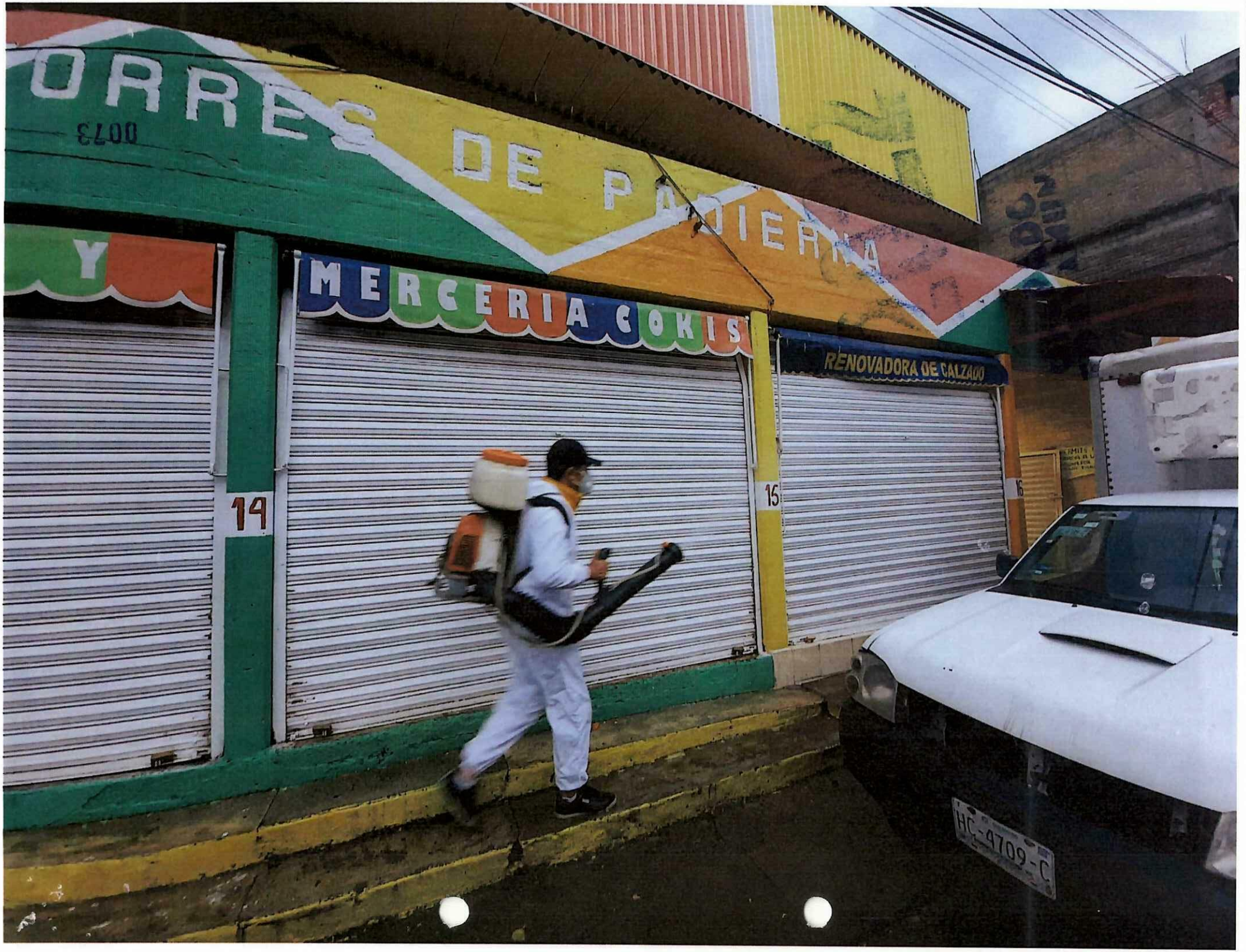
MERCERIA
RENOVADORA DE CALZADO
14
15
HC-4709-C

2022

30-11-22

0074

ALCALDÍA TLALPAN
2021-2024

DIRECCIÓN GENERAL DE ADMINISTRACIÓN

DIRECCIÓN DE RECURSOS MATERIALES Y SERVICIOS GENERALES

CEDULA DE SANITIZACIÓN DE INMUEBLES Y VÍAS

Nombre del solicitante: Leticia Benitez Ambrosio

Número de empleado: _____ **Área:** Mercado Torres de Padierna

Dirección General a la que pertenece: Asuntos Jur y de Gob

Dirección del inmueble: Titlokob col torres de Padierna tlalpan

Dimensión aproximada del inmueble: 1700 m2

Nombre Firma del Solicitante	David Merino **Nombre, Cargo y Firma de quien autoriza (Nivel mínimo de Jud)** JUD SGyAL	Giovanni Sumano Rodríguez Supervisor Inmuebles **Nombre Firma de Quien Realiza el Servicio.**

OPERADO

0075

OPERADO
OPT MUN

07-12-22

0076

ALCALDÍA TLALPAN
2021-2024

DIRECCIÓN GENERAL DE ADMINISTRACIÓN

DIRECCIÓN DE RECURSOS MATERIALES Y SERVICIOS GENERALES

CEDULA DE SANITIZACIÓN DE INMUEBLES Y VÍAS

Nombre del solicitante: Leticia Benitez Ambrosio

Número de empleado: _____ **Área:** mercado Torres de Padierna

Dirección General a la que pertenece: asuntos Jur y de Gobierno

Dirección del inmueble: Tixkokob Col Torres de Padierna tlalpan

Dimensión aproximada del inmueble: 1700 m2

Nombre Firma del Solicitante

David Merino
Nombre, Cargo y Firma de quien autoriza (Nivel mínimo de Jud)
JUDSGYAL

Giovanni Sumano Rodríguez
Supervisor Inmuebles
Nombre Firma de Quien Realiza el Servicio.

2022

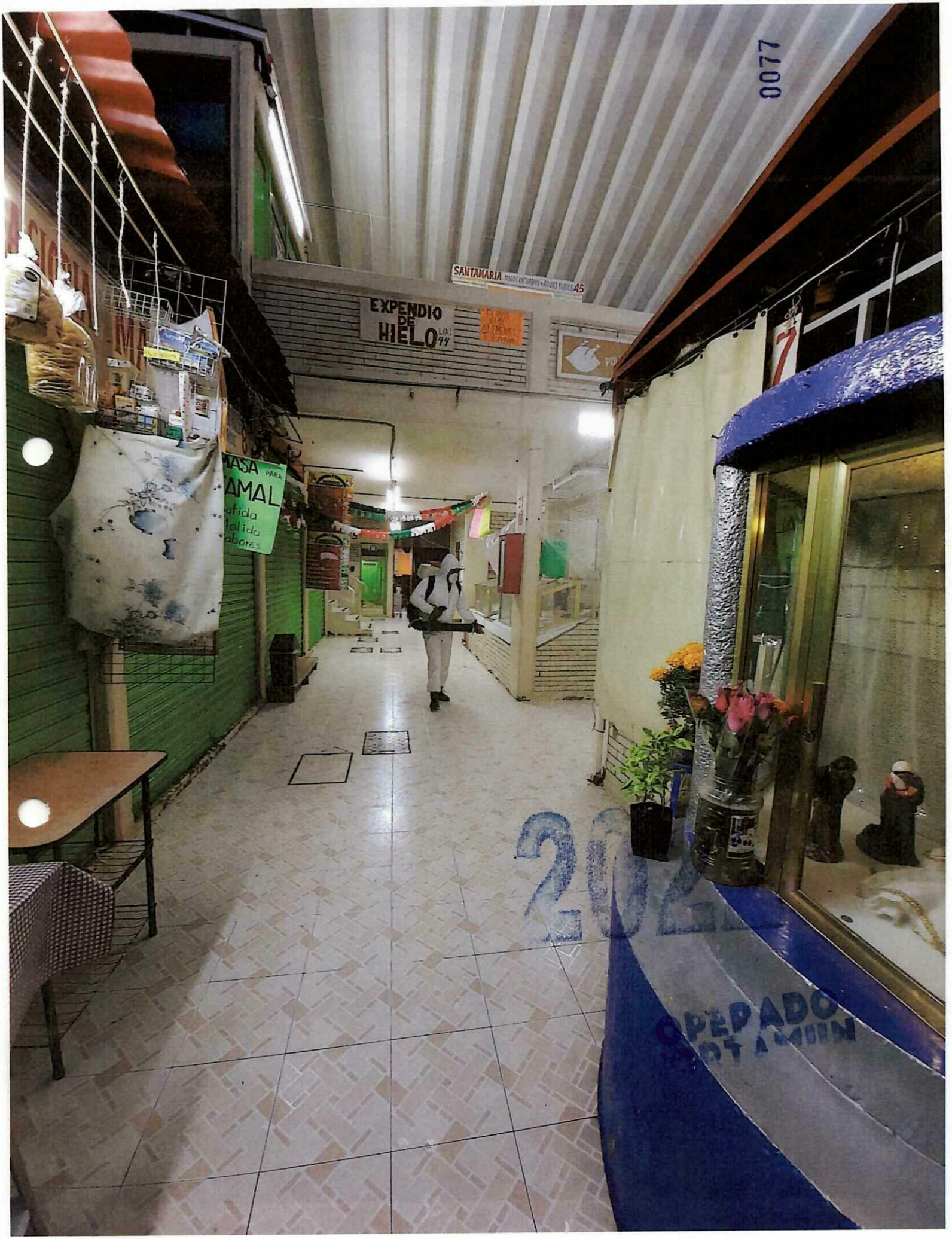
0077
SANTAMARIA
EXPENDIO DE HIELO
MASA PARA
TAMAL
OPERADO

04-11-22

ALCALDÍA TLALPAN

DIRECCIÓN GENERAL DE ADMINISTRACIÓN

DIRECCIÓN DE RECURSOS MATERIALES Y SERVICIOS GENERALES

CEDULA DE SANITIZACIÓN DE INMUEBLES Y VÍAS

0078

Nombre del solicitante: Maria Garcia

Número de empleado: _____ **Área:** Edificio de la alcaldia

Dirección General a la que pertenece: Alcaldia

Dirección del inmueble: Plaza de la Constitucion 1 Col Tlalpan Centro Tlalpan

Dimensión aproximada del inmueble: 1950 m2

Nombre Firma del Solicitante

David Herrera

Nombre, Cargo y Firma de quien autoriza (Nivel mínimo de Jud)

JODSGYAL

Giovanni Sumano Rodríguez
Supervisor Inmuebles

Nombre Firma de Quien Realiza el Servicio.

OPERADO

2022

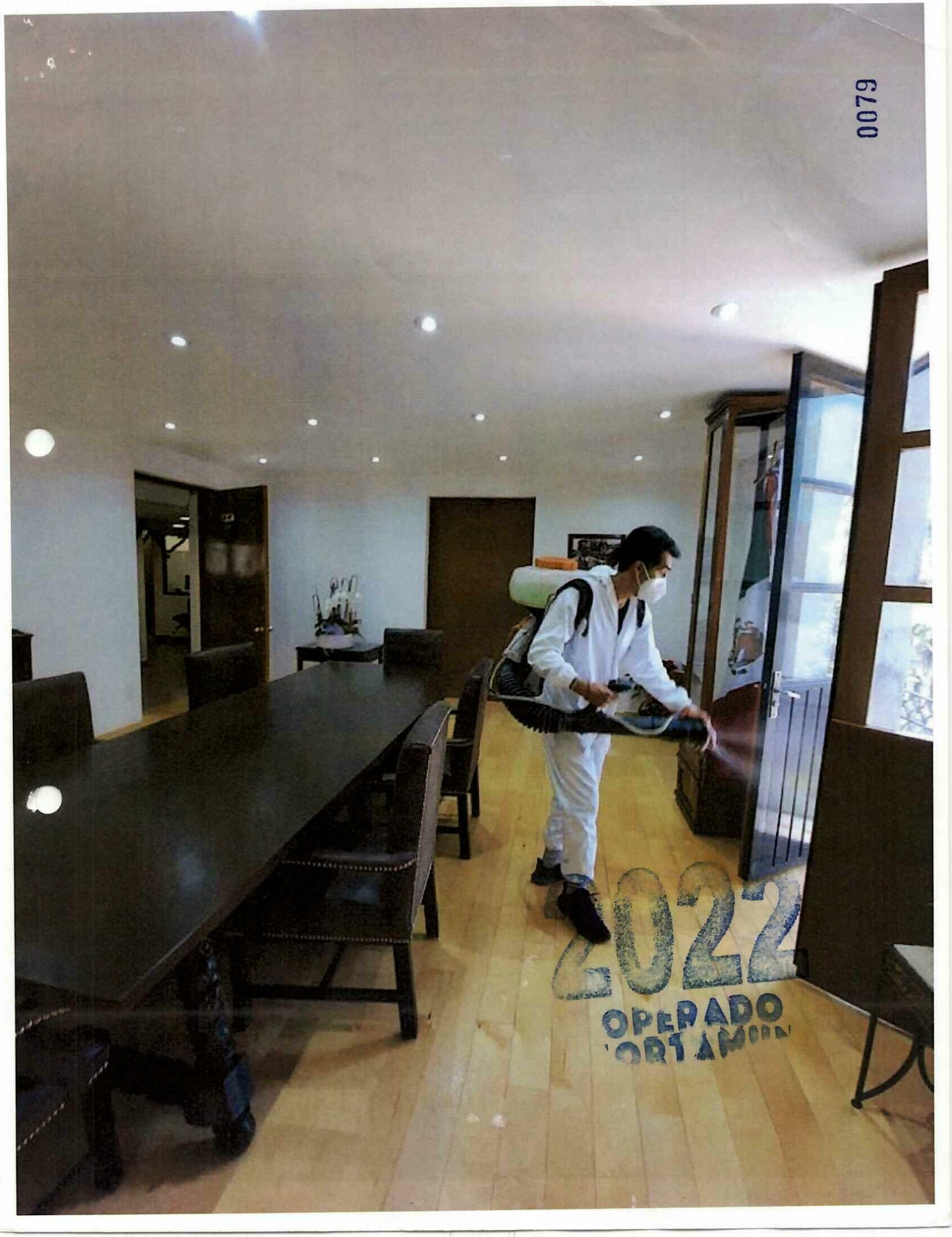
0079
2022
OPERADO

18-11-22

ALCALDÍA TLALPAN

DIRECCIÓN GENERAL DE ADMINISTRACIÓN

DIRECCIÓN DE RECURSOS MATERIALES Y SERVICIOS GENERALES

0080

CEDULA DE SANITIZACIÓN DE INMUEBLES Y VÍAS

Nombre del solicitante: Maria Garcia

Número de empleado: _____ **Área:** Edificio de la alcaldia

Dirección General a la que pertenece: Alcaldia

Dirección del inmueble: Plaza de la Constitucion 1 Col tlalpan Centro tlalpan

Dimensión aproximada del inmueble: 1950 m2

Giovanni Sumano Rodriguez
Supervisor Inmuebles

Nombre Firma del Solicitante	Nombre, Cargo y Firma de quien autoriza (Nivel mínimo de Jud)	Nombre Firma de Quien Realiza el Servicio.
	JUD SSyAL	

2022

OPERADO

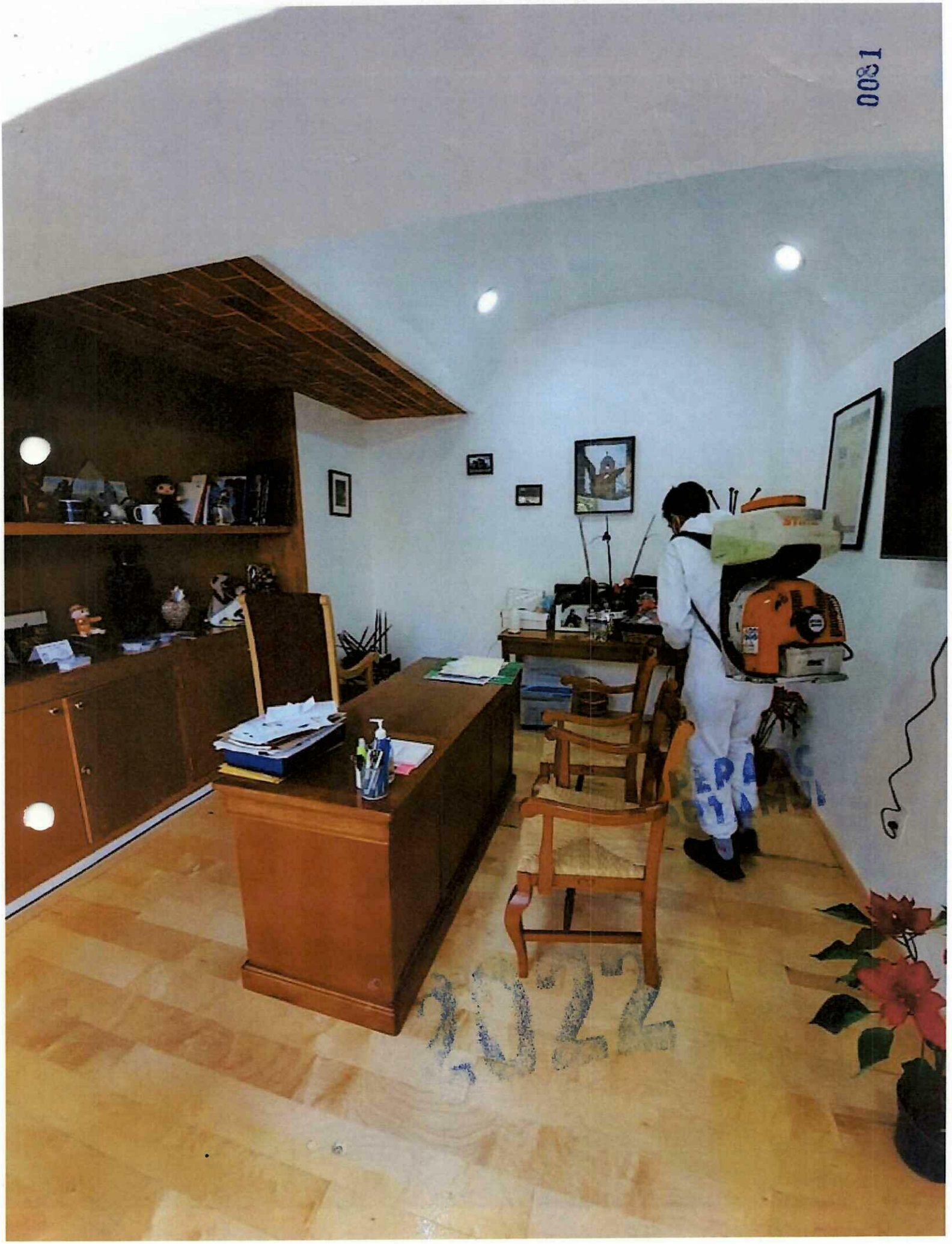
0031

2022

02-12-22

0082

ALCALDÍA TLALPAN
2021-2024

DIRECCIÓN GENERAL DE ADMINISTRACIÓN

DIRECCIÓN DE RECURSOS MATERIALES Y SERVICIOS GENERALES

CEDULA DE SANITIZACIÓN DE INMUEBLES Y VÍAS

Nombre del solicitante: Mara García

Número de empleado: **Área:** Edificio de la Alcaldía

Dirección General a la que pertenece: Alcaldía

Dirección del inmueble: Plaza de la Constitución 1 Col. Tlalpan Centro Tlalpan

Dimensión aproximada del inmueble: 1950 m²

Nombre Firma del Solicitante	Nombre, Cargo y Firma de quien autoriza (Nivel mínimo de Jud)	Nombre Firma de Quien Realiza el Servicio.
	David Guillermo JUDSSyAC	Giovanni Sumano Rodríguez Supervisor Inmuebles

PAGADO

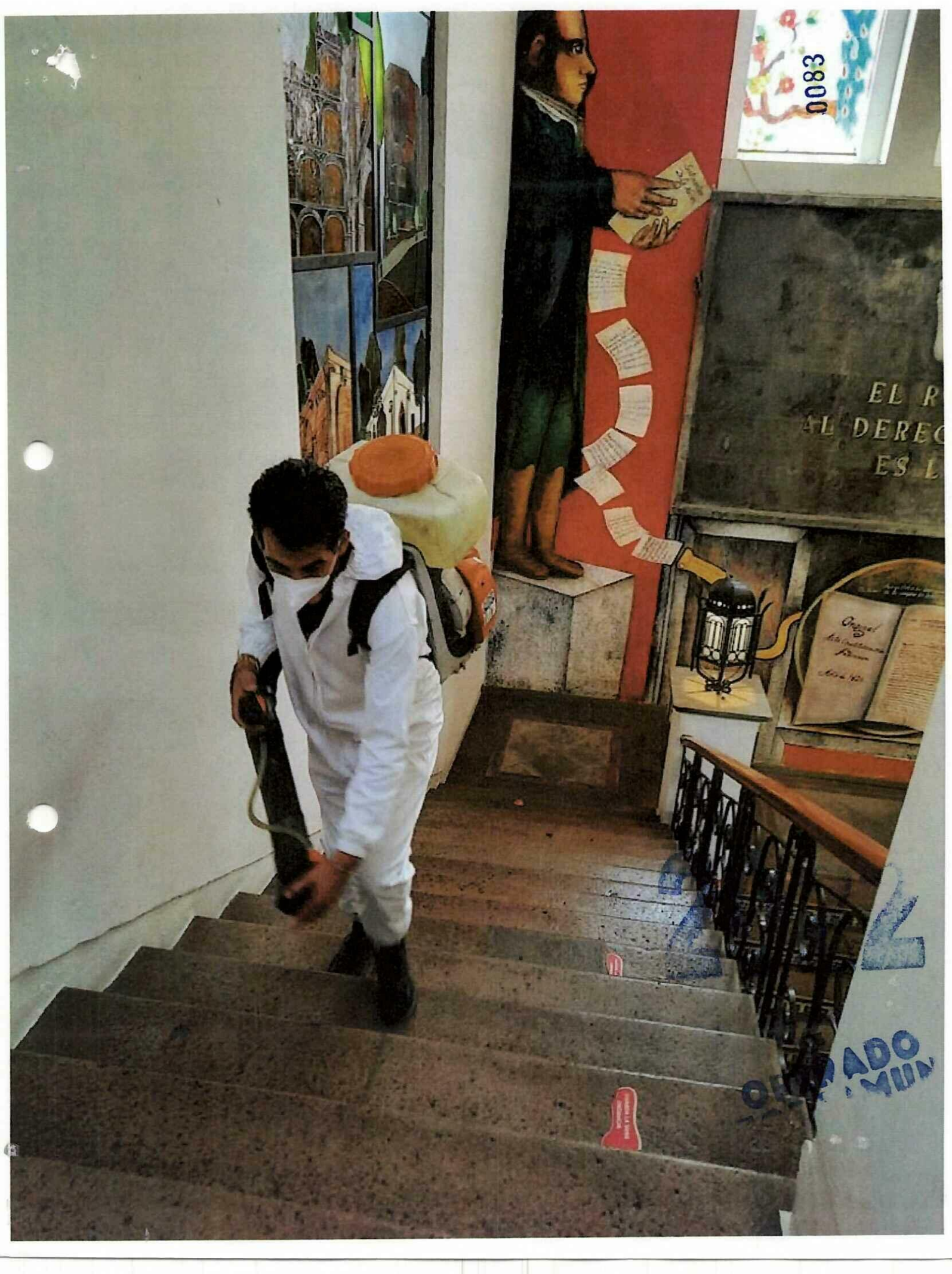
0083

122

16-12-22

0084

ALCALDÍA TLALPAN

DIRECCIÓN GENERAL DE ADMINISTRACIÓN

DIRECCIÓN DE RECURSOS MATERIALES Y SERVICIOS GENERALES

CEDULA DE SANITIZACIÓN DE INMUEBLES Y VÍAS

Nombre del solicitante: maria Garcia

Número de empleado: _____ **Área:** Edificio de la alcaldia

Dirección General a la que pertenece: Alcaldia

Dirección del inmueble: Plaza de la Constitucion 1 Col tlalpan Centro tlalpan

Dimensión aproximada del inmueble: 1950 m2

Nombre Firma del Solicitante	Nombre, Cargo y Firma de quien autoriza (Nivel mínimo de Jud)	Nombre Firma de Quien Realiza el Servicio.
	David Herrera JUDSGYAL	Giovanni Sumano Rodriguez Supervisor Inmuebles

SOLICITADO

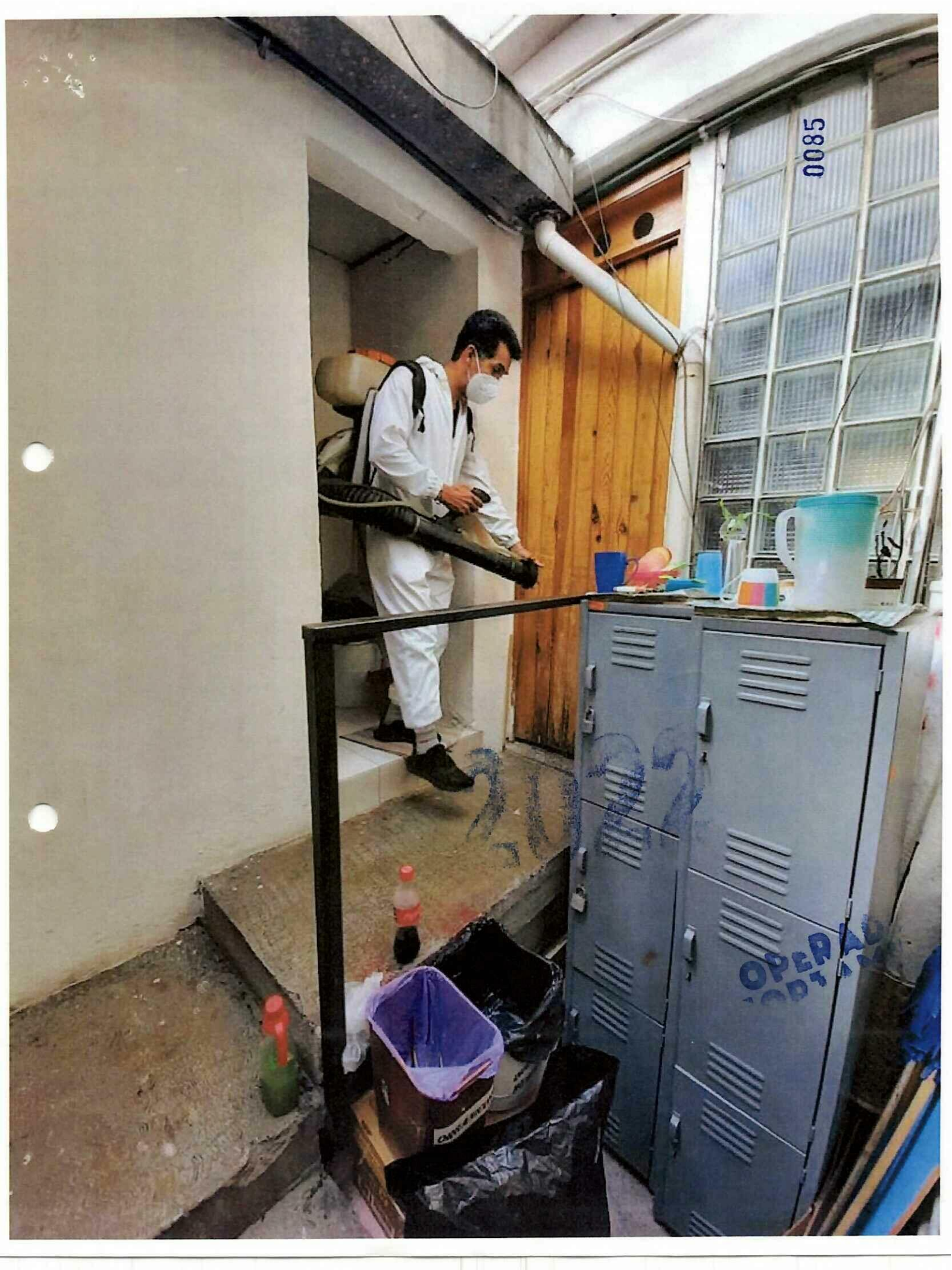
0085

0086

OFICINA MUSEO DE HISTORIA DE TLALPAN

4

DROG-BA COMPAÑIA, S.A. DE C.V.

OPERADO
FORTAMU

2022

13-12-22

ALCALDÍA TLALPAN

DIRECCIÓN GENERAL DE ADMINISTRACIÓN

DIRECCIÓN DE RECURSOS MATERIALES Y SERVICIOS GENERALES

CEDULA DE SANITIZACIÓN DE INMUEBLES Y VÍAS

0087

Nombre del solicitante: Aguilar Delgado Jose Francisco

Número de empleado: _____ Área: Almacen General

Dirección General a la que pertenece: Administracion

Dirección del inmueble: Av. Cafeteles 7 Col Coapa. Tlalpan

Dimensión aproximada del inmueble: 1509. m2

Nombre Firma del Solicitante

David Moreno

Nombre, Cargo y Firma de quien autoriza (Nivel mínimo de Jud)

JUD SGyAC

Giovanni Sumano Rodriguez
Supervisor Inmuebles

Nombre Firma de Quien Realiza el Servicio.

OPERADO 2022

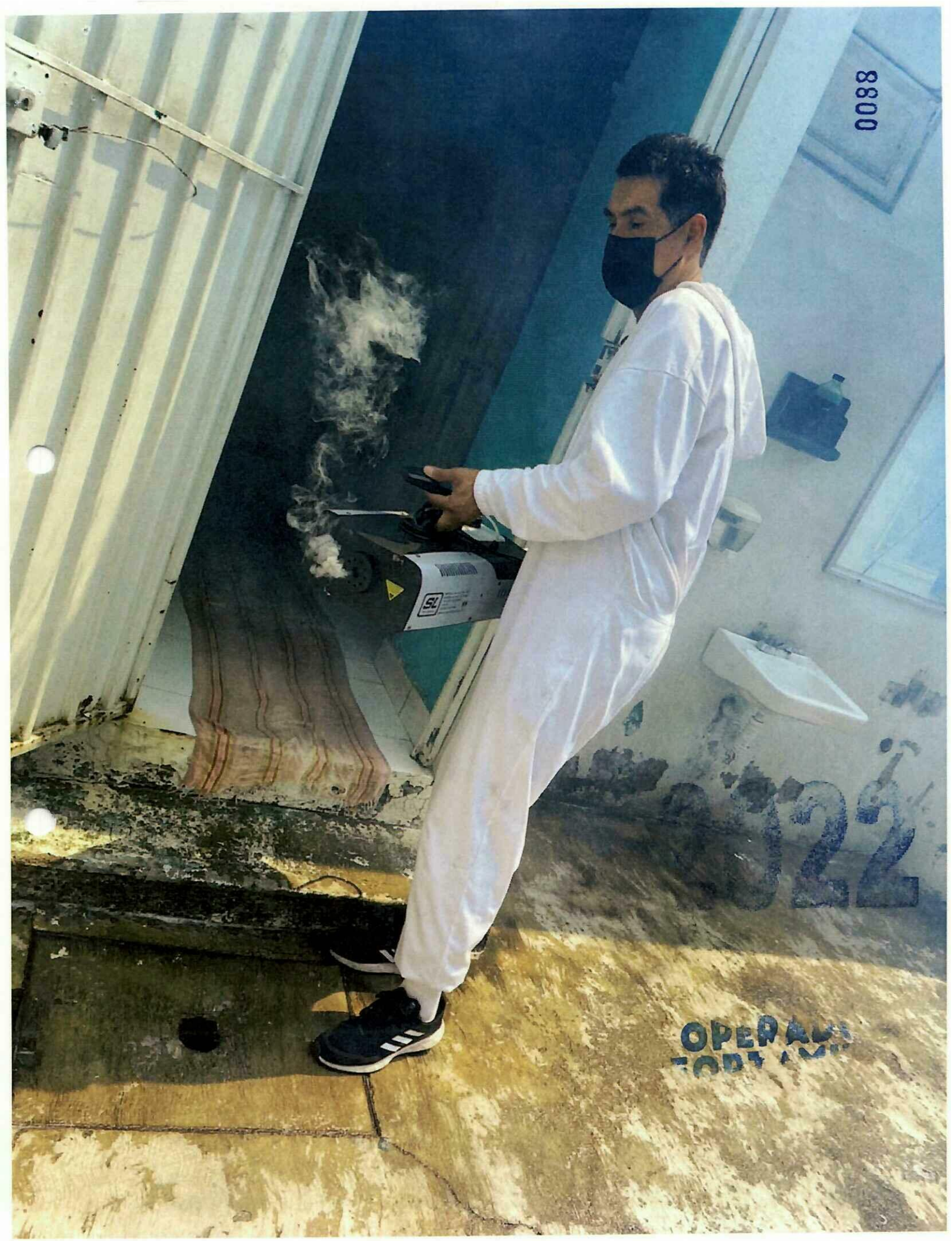
0088
022

0089

2022

OFICINA CASA DE LA CULTURA

4

DROG-BA COMPAÑIA, S.A. DE C.V.

OPERAD
ORTAMU

04-11-22

ALCALDÍA TLALPAN

DIRECCIÓN GENERAL DE ADMINISTRACIÓN

DIRECCIÓN DE RECURSOS MATERIALES Y SERVICIOS GENERALES

0030

CEDULA DE SANITIZACIÓN DE INMUEBLES Y VÍAS

Nombre del solicitante: Sandra Gro.

Número de empleado: _____ **Área:** Oficina Casa de la Cultura

Dirección General a la que pertenece: Derechos Culturales y educativos

Dirección del inmueble: Camino a santa teresa S/N esq cacate Petl Col Parques

Dimensión aproximada del inmueble: 828.61 m2

Nombre Firma del Solicitante

David Merino

Nombre, Cargo y Firma de quien autoriza (Nivel mínimo de Jud)

JUD SGyAL

Giovanni Sumano Rodriguez
Supervisor Inmuebles

Nombre Firma de Quien Realiza el Servicio.

OPERADO POR AMLO 2022

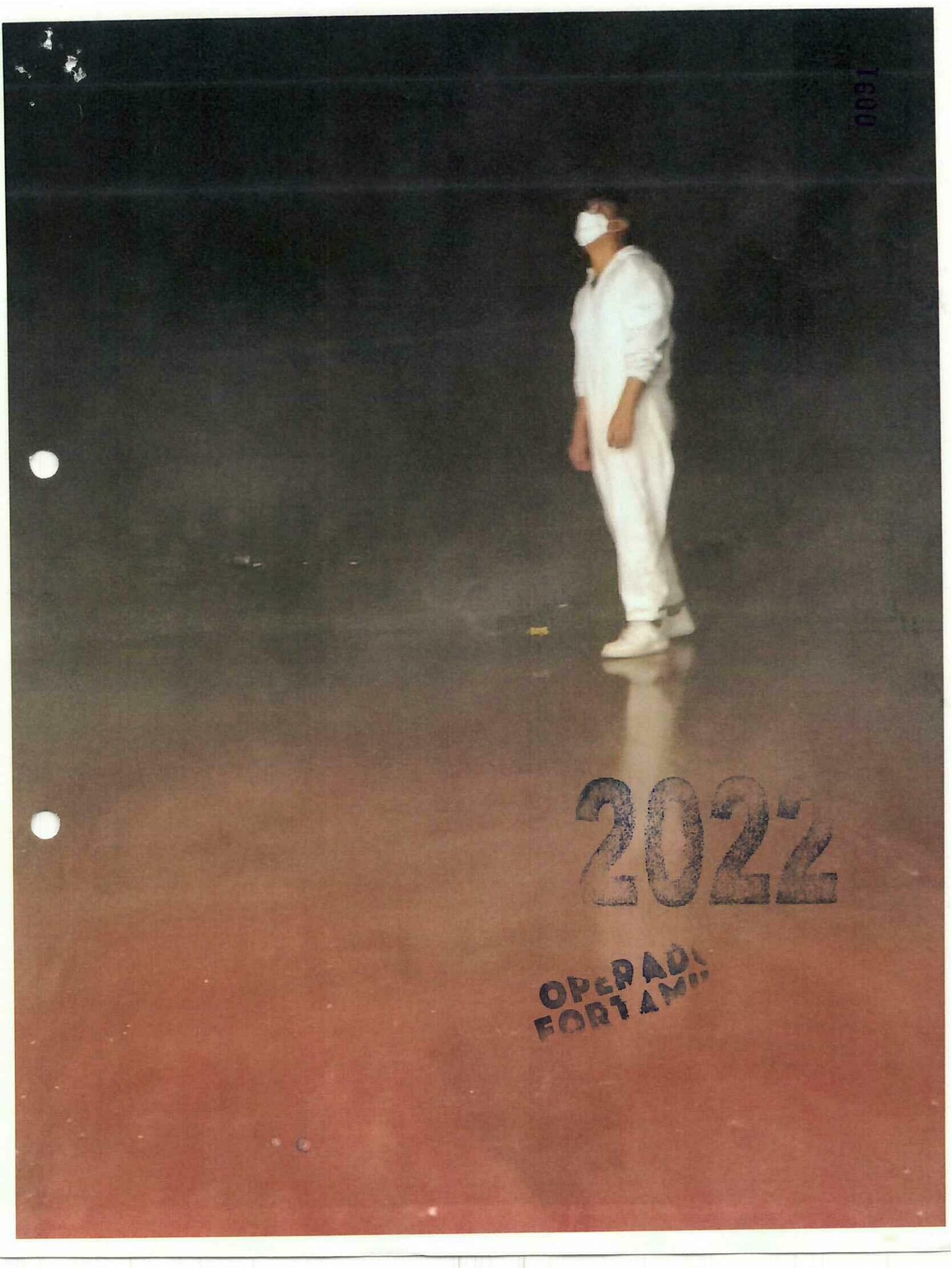
2022
OPERAD
FORT AM

18-11-22

OPERADO FORTAMUN

0092

ALCALDÍA TLALPAN
2021-2024

DIRECCIÓN GENERAL DE ADMINISTRACIÓN

DIRECCIÓN DE RECURSOS MATERIALES Y SERVICIOS GENERALES

CEDULA DE SANITIZACIÓN DE INMUEBLES Y VÍAS

Nombre del solicitante: Sandra Gro

Número de empleado: _____ **Área:** Oficina Casa de la Cultura

Dirección General a la que pertenece: Derechos Culturales y Educativos

Dirección del inmueble: Camino a Santa Teresa S/N Esq. Sacatepetl Col Parques

Dimensión aproximada del inmueble: 828.61

Nombre Firma del Solicitante	David Merino **Nombre, Cargo y Firma de quien autoriza (Nivel mínimo de Jud)** JUD SGY AL	Giovanni Sumano Rodríguez Supervisor Inmuebles **Nombre Firma de Quien Realiza el Servicio.**

2022

0093

OPERADO
FORTAM

2022

07-12-22

ALCALDÍA TLALPAN

DIRECCIÓN GENERAL DE ADMINISTRACIÓN

DIRECCIÓN DE RECURSOS MATERIALES Y SERVICIOS GENERALES

CEDULA DE SANITIZACIÓN DE INMUEBLES Y VÍAS

0004/000

Nombre del solicitante: Sandra Gro

Número de empleado: _____ **Área:** Oficina Casa de la Cultura

Dirección General a la que pertenece: Derechos Culturales y educativos

Dirección del inmueble: Camino a santa teresa S/N esq sacatepetl Col Parques

Dimensión aproximada del inmueble: 828.61 m2

Nombre Firma del Solicitante

David Merino

Nombre, Cargo y Firma de quien autoriza (Nivel mínimo de Jud)

JUDSSyAL

Giovanni Sumano Rodríguez
Supervisor Inmuebles

Nombre Firma de Quien Realiza el Servicio.

2022

FORTAMIII

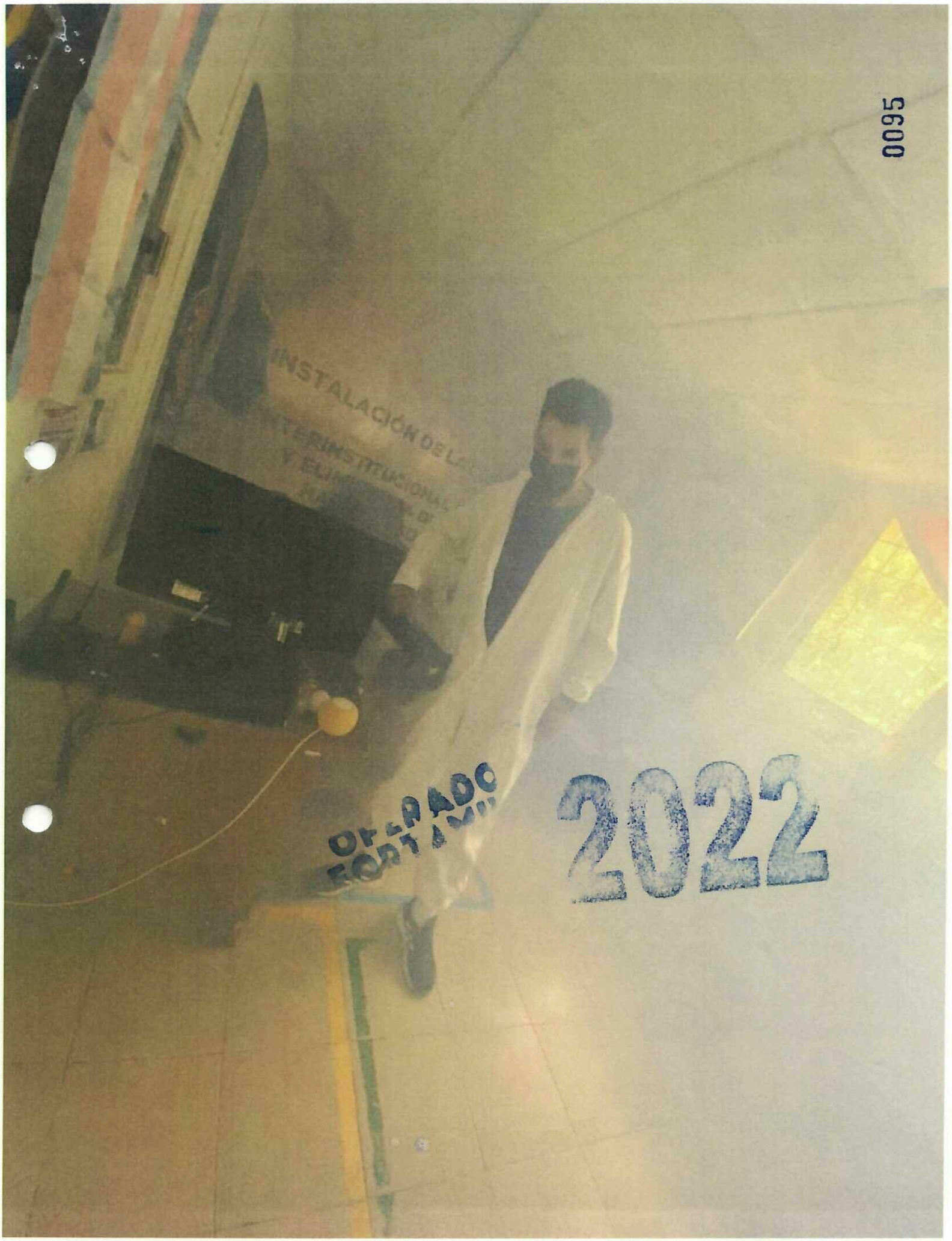

0095

9600

ALCALDÍA TLALPAN
2021-2024

DIRECCIÓN GENERAL DE ADMINISTRACIÓN

DIRECCIÓN DE RECURSOS MATERIALES Y SERVICIOS GENERALES

CEDULA DE SANITIZACIÓN DE INMUEBLES Y VÍAS

Nombre del solicitante: Sandra Gro

Número de empleado: _____ **Área:** Oficina Casa de la Cultura

Dirección General a la que pertenece: Derechos Culturales y educativos

Dirección del inmueble: Camino a Santa teresa S/N esq Sacatepetl Col. Parques

Dimensión aproximada del inmueble: 828.61 m2

Nombre Firma del Solicitante	Nombre, Cargo y Firma de quien autoriza (Nivel mínimo de Jud)	Nombre Firma de Quien Realiza el Servicio.
	David Merino JUD SGY AZ	Giovanni Sumano Rodríguez Supervisor Inmuebles

2022

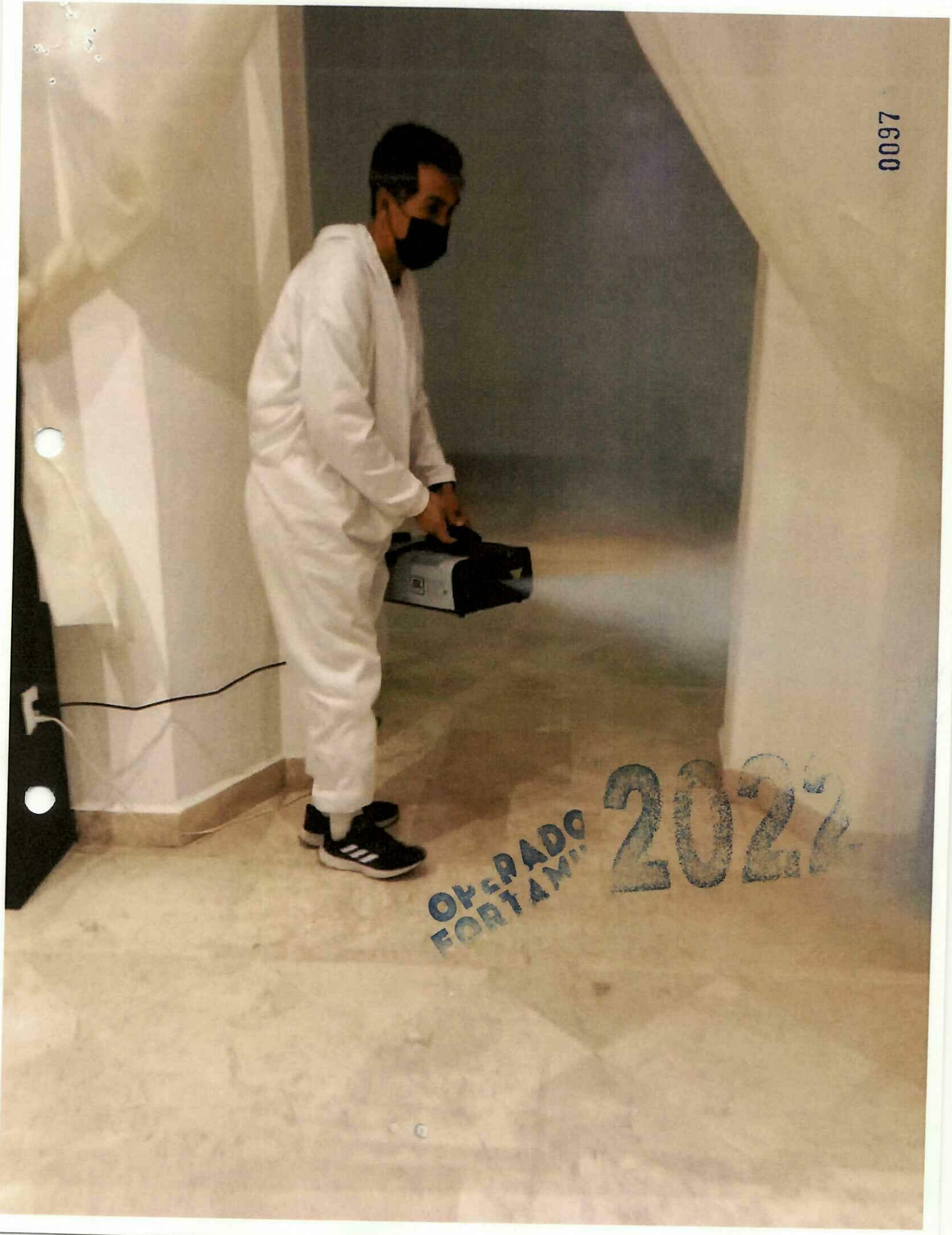
0097
OPERADO
FORTAM
2022

0098

2022

OFICINA EDIFICIO DE LA ALCALDIA

4

DROG-BA COMPAÑIA, S.A. DE C.V.

OPERADO

14-12-22

ALCALDÍA TLALPAN

DIRECCIÓN GENERAL DE ADMINISTRACIÓN

DIRECCIÓN DE RECURSOS MATERIALES Y SERVICIOS GENERALES

CEDULA DE SANITIZACIÓN DE INMUEBLES Y VÍAS

6600

Nombre del solicitante: Leticia Benitez Ambrosio

Número de empleado: _____ **Área:** mercado Torres de Padierna

Dirección General a la que pertenece: aSuntos Jur y De Gobierno

Dirección del inmueble: Tixtlotob Col torres de Padierna tlalPan

Dimensión aproximada del inmueble: 1700 m2

Nombre Firma del Solicitante

David Alcerino

Nombre, Cargo y Firma de quien autoriza (Nivel mínimo de Jud)

JUD SGyAL

Giovanni Sumano Rodriguez
Supervisor Inmuebles

Nombre Firma de Quien Realiza el Servicio.

FORTAMUN 2022

0100
6
BAÑOS

0101

2022

MERCADO VILLACOAPA

6

DROG-BA COMPAÑIA, S.A. DE C.V.

FORÁNEO

04-11-22

ALCALDÍA TLALPAN

DIRECCIÓN GENERAL DE ADMINISTRACIÓN

DIRECCIÓN DE RECURSOS MATERIALES Y SERVICIOS GENERALES

CEDULA DE SANITIZACIÓN DE INMUEBLES Y VÍAS

0102

Nombre del solicitante: Santos Jorge Rm

Número de empleado: _____ **Área:** Mercado Villa Coapa

Dirección General a la que pertenece: Ajuntos jur 1 de gob

Dirección del inmueble: Canal nacional de miramontes esq calzada Acoxpa Narciso Mdz

Dimensión aproximada del inmueble: 1750 m2

Santos Jorge
Nombre Firma del Solicitante

David Merino
Nombre, Cargo y Firma de quien autoriza (Nivel mínimo de Jud)
JUD SGYAL

Giovanni Sumano Rodríguez
Supervisor Inmuebles
Nombre Firma de Quien Realiza el Servicio.

FORTAMUN

2022

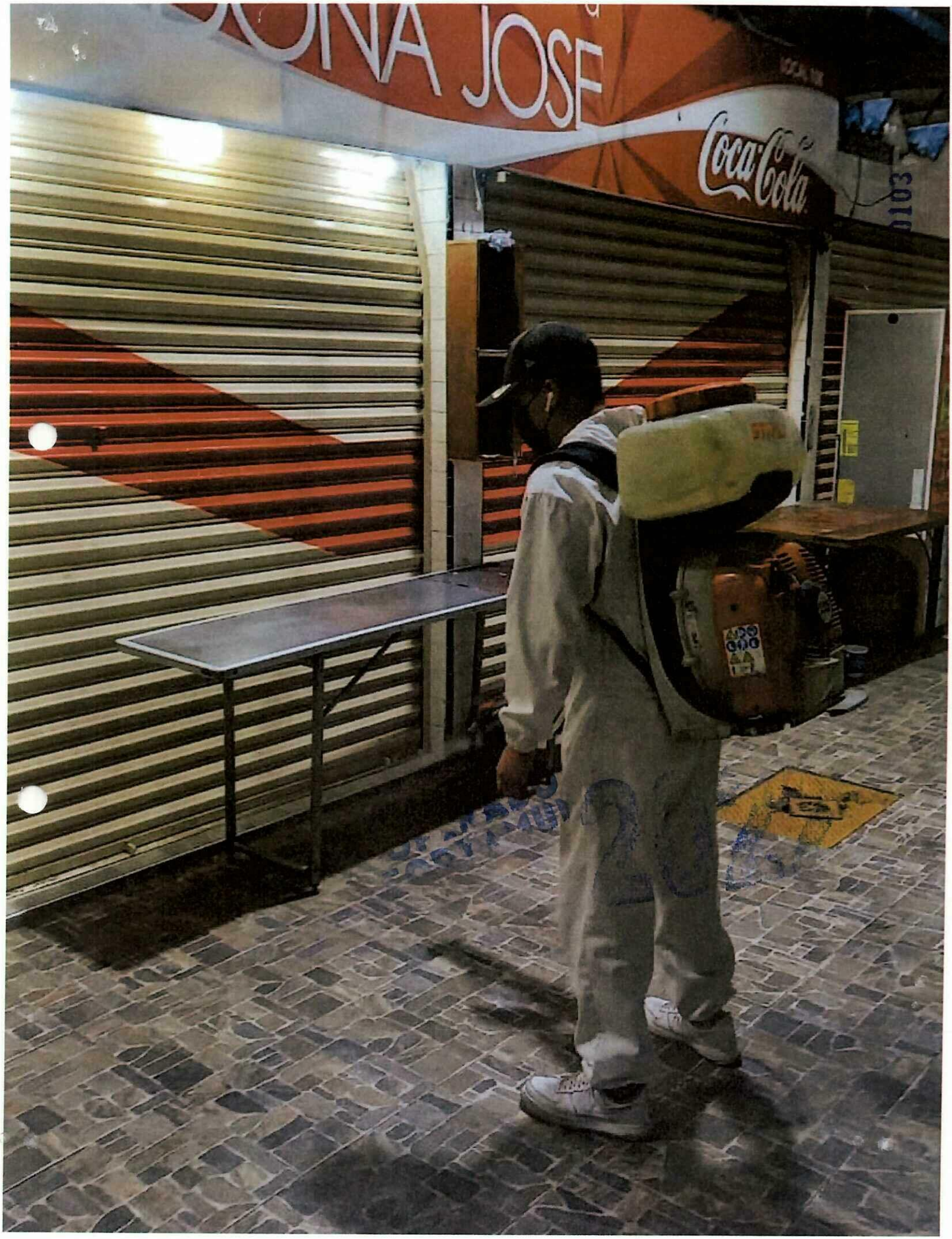
ONA JOSE
Coca-Cola

RECIBIDO FORTAMUN 2022 11-11-22 0104

ALCALDÍA TLALPAN

DIRECCIÓN GENERAL DE ADMINISTRACIÓN

DIRECCIÓN DE RECURSOS MATERIALES Y SERVICIOS GENERALES

CEDULA DE SANITIZACIÓN DE INMUEBLES Y VÍAS

Nombre del solicitante: Sumano Jorge Rm

Número de empleado: _____ **Área:** Mercado Villa Cocpa

Dirección General a la que pertenece: Asumo) Jur y de gob

Dirección del Inmueble: Canal de Miramontes esq Calzada Acoxpa Ucrinmeza

Dimensión aproximada del Inmueble: 1750 m²

Santos Jorge RM.
Nombre Firma del Solicitante

David Llerenas
JUD SGyAC
Nombre, Cargo y Firma de quien autoriza (Nivel mínimo de Jud)

Giovanni Sumano Rodriguez
Supervisor Inmuebles
Nombre Firma de Quien Realiza el Servicio.


MENU DEL DIA
RICA
PANCITA
GDE
MEDIANO
CHICO
0105
2024
OCUPADO
FORTAMUN

18-11-22

0106

ALCALDÍA TLALPAN

DIRECCIÓN GENERAL DE ADMINISTRACIÓN

DIRECCIÓN DE RECURSOS MATERIALES Y SERVICIOS GENERALES

CEDULA DE SANITIZACIÓN DE INMUEBLES Y VÍAS

Nombre del solicitante: Santos Jorge RM

Número de empleado: _____ **Área:** Mercado Villa Coapa

Dirección General a la que pertenece: Ajuntos Jur 1 de gob

Dirección del inmueble: Canal de Miramontes esq Calzada Acoxpa Nacional

Dimensión aproximada del inmueble: 1750 m²

Santos Jorge RM.

Nombre Firma del Solicitante

David Merino

Nombre, Cargo y Firma de quien autoriza (Nivel mínimo de Jud)

JUDSGYAL

Giovanni Sumano Rodríguez
Supervisor Inmuebles

Nombre Firma de Quien Realiza el Servicio.

OPERADO FORTAMUN 2022

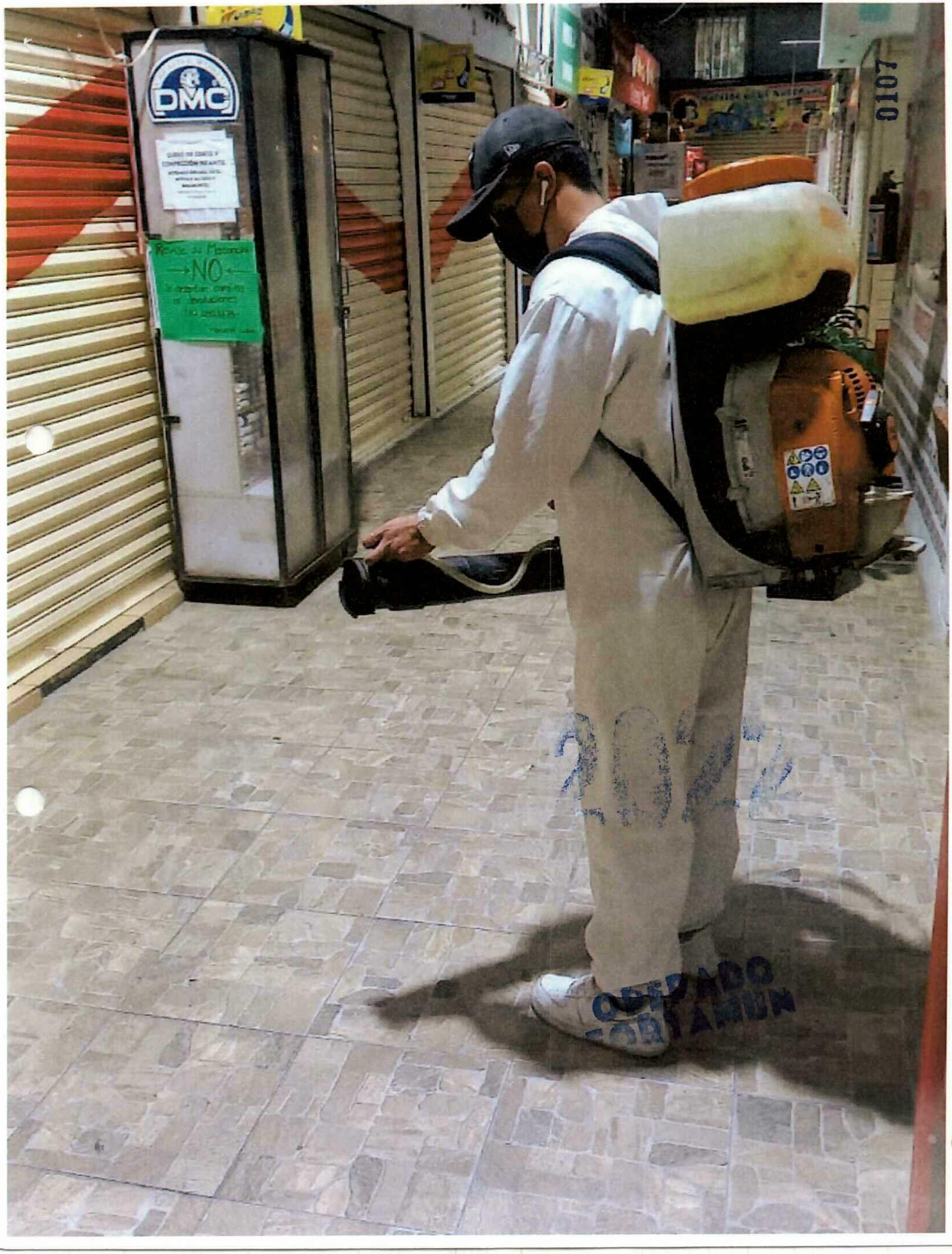
DMC
NO
0107

25-11-22

ALCALDÍA TLALPAN
2021-2024

DIRECCIÓN GENERAL DE ADMINISTRACIÓN

DIRECCIÓN DE RECURSOS MATERIALES Y SERVICIOS GENERALES

CEDULA DE SANITIZACIÓN DE INMUEBLES Y VÍAS

0108

Nombre del solicitante: Santos Jorge RM

Número de empleado: _____ **Área:** Mercado Villa Coapa

Dirección General a la que pertenece: Asuntos Jurídicos y de Gobierno

Dirección del inmueble: Canal de Miramontes esq Calzado Agoxpa Narciso Mendoza

Dimensión aproximada del inmueble: 1750 m²

Santos Jorge RM
Nombre Firma del Solicitante

David Merino
Nombre, Cargo y Firma de quien autoriza (Nivel mínimo de Jud)
JUD SGYAL

Giovanni Sumano Rodríguez
Supervisor Inmuebles
Nombre Firma de Quien Realiza el Servicio.

2022


0109
2022
OPERAD
ORTAM

2022

09-12-22

0110

ALCALDÍA TLALPAN
2021-2024

DIRECCIÓN GENERAL DE ADMINISTRACIÓN

DIRECCIÓN DE RECURSOS MATERIALES Y SERVICIOS GENERALES

CEDULA DE SANITIZACIÓN DE INMUEBLES Y VÍAS

Nombre del solicitante: Santos Jorge RM

Número de empleado: _____ **Área:** Mercado Villa Coapa

Dirección General a la que pertenece: Asuntos Jurt de Gob

Dirección del Inmueble: Canal de Miramontes esq Calzada Acoxpa Narciso Mendoza

Dimensión aproximada del inmueble: 1750 m²

Santos Jorge RM
Nombre Firma del Solicitante

David Merino
Nombre, Cargo y Firma de quien autoriza (Nivel mínimo de Jud)
JUD SGYAL

Giovanni Sumano Rodríguez
Supervisor Inmuebles
Nombre Firma de Quien Realiza el Servicio.

OPERADO

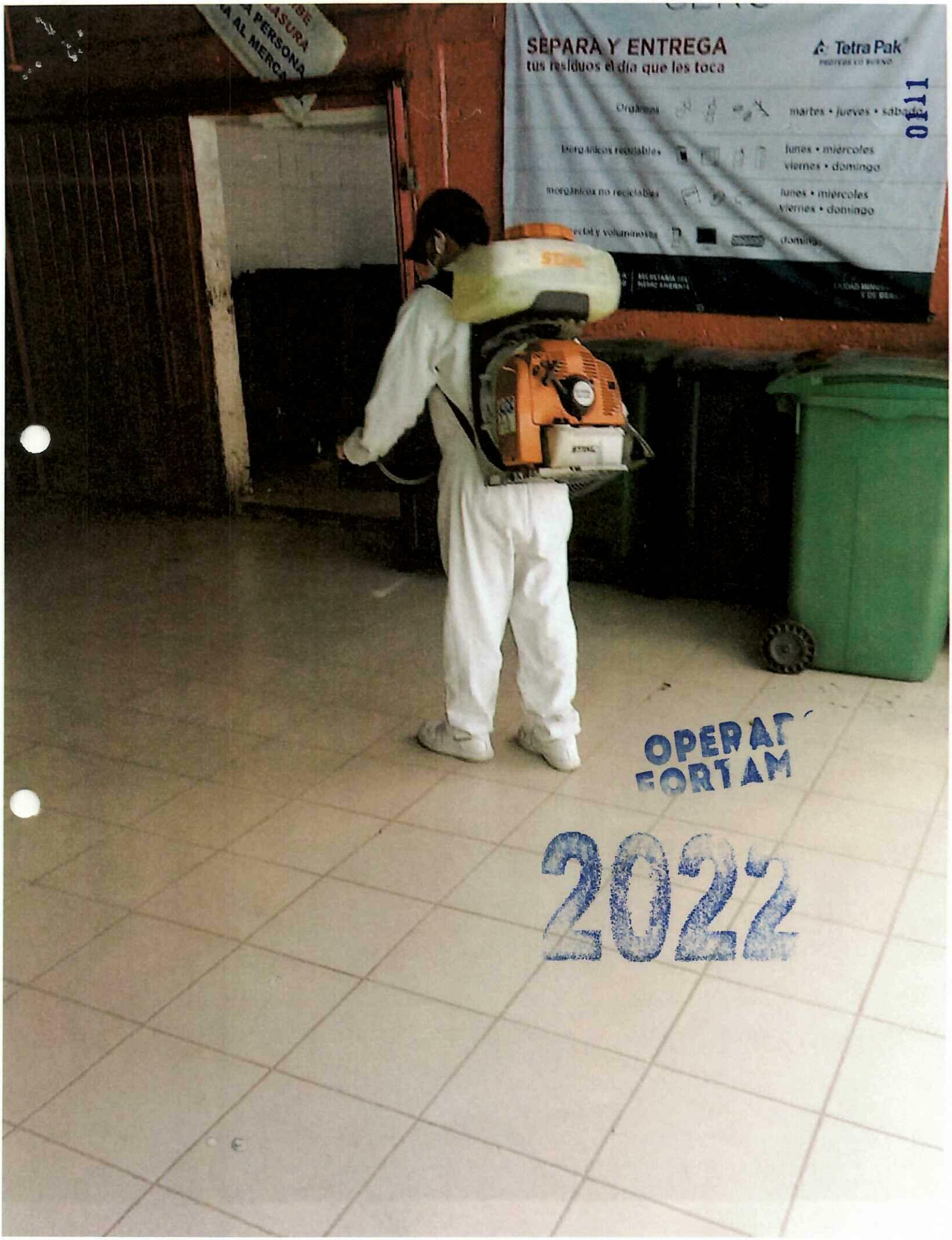
SEPARA Y ENTREGA
tus residuos el dia que les toca
Tetra Pak
martes • jueves • sabado
lunes • miércoles
viernes • domingo
lunes • miércoles
viernes • domingo
domingo
OPERAT
FORTAM
2022

2022

16-12-22

0112

ALCALDÍA TLALPAN

DIRECCIÓN GENERAL DE ADMINISTRACIÓN

DIRECCIÓN DE RECURSOS MATERIALES Y SERVICIOS GENERALES

CEDULA DE SANITIZACIÓN DE INMUEBLES Y VÍAS

Nombre del solicitante: Santos Jorge RM

Número de empleado: _____ **Área:** Mercado Villa Coapa

Dirección General a la que pertenece: Asuntos Jurídicos y de Gobierno

Dirección del Inmueble: Canal de Miramontes esq. Calzada Acoxpa Nos. Mod

Dimensión aproximada del inmueble: 1750 m²

Santos Jorge RM
Nombre Firma del Solicitante

David Merino
Nombre, Cargo y Firma de quien autoriza (Nivel mínimo de Jud)
JUD SGyAL

Giovanni Sumano Rodríguez
Supervisor Inmuebles

Nombre Firma de Quien Realiza el Servicio.

OPERADO
PORTAMUN

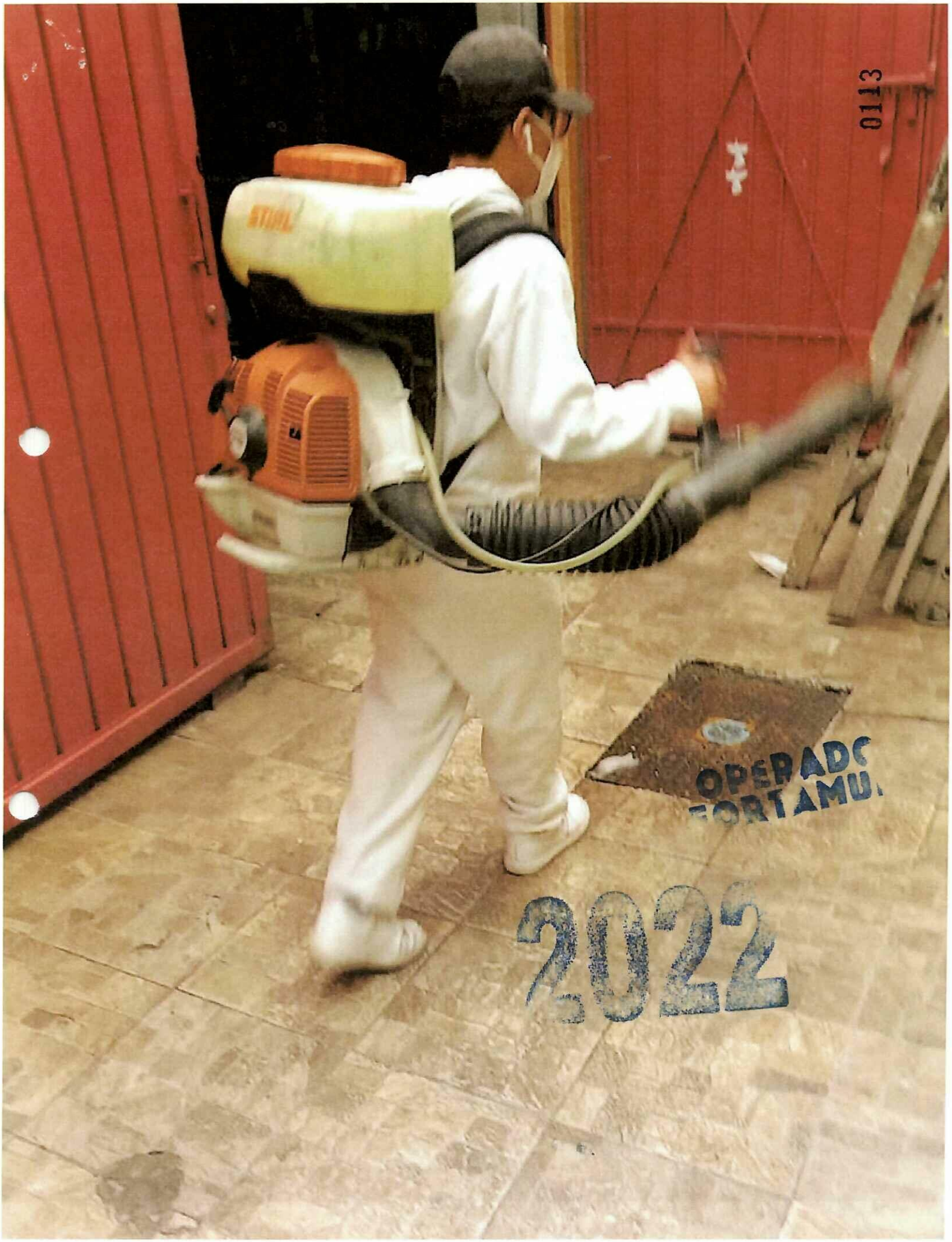
0113
STIHL
OPERADO
FORTAMU
2022

0114

OFICINA ALMACEN GENERAL

4

2022

DROG-BA COMPAÑIA, S.A. DE C.V.

OPERAD
ORT AMU

2022

01-11-22

0115

ALCALDÍA TLALPAN

DIRECCIÓN GENERAL DE ADMINISTRACIÓN

DIRECCIÓN DE RECURSOS MATERIALES Y SERVICIOS GENERALES

CEDULA DE SANITIZACIÓN DE INMUEBLES Y VÍAS

Nombre del solicitante: Aguilar Delgado Jose Francisco

Número de empleado: _____ **Área:** Almacen General

Dirección General a la que pertenece: Administracion

Dirección del Inmueble: Av. Cafetales 7 Col. Coapa - Tlalpan

Dimensión aproximada del Inmueble: 1509 m2

Aguilar Delgado Jose Francisco
Nombre Firma del Solicitante

David Merino
Nombre, Cargo y Firma de quien autoriza (Nivel mínimo de Jud)
JUD SGyAL

Giovanni Sumano Rodriguez
Supervisor Inmuebles

Nombre Firma de Quien Realiza el Servicio.

OPERADO


0116
fog
OPEPADO
2022

2022

15-11-22

0117

ALCALDÍA TLALPAN
2021-2024

DIRECCIÓN GENERAL DE ADMINISTRACIÓN

DIRECCIÓN DE RECURSOS MATERIALES Y SERVICIOS GENERALES

CEDULA DE SANITIZACIÓN DE INMUEBLES Y VÍAS

Nombre del solicitante: Aguilar Delgado Jose Francisco

Número de empleado: _____ **Área:** Almacen General

Dirección General a la que pertenece: Administracion

Dirección del inmueble: Av. Cafetales 7 Col. Coapa, Tlalpan

Dimensión aproximada del inmueble: 1509 m²

Aguilar Delgado Jose Francisco
Nombre Firma del Solicitante

David Merino
Nombre, Cargo y Firma de quien autoriza (Nivel mínimo de Jud)
JUD SGYAL

Giovanni Sumano Rodríguez
Supervisor Inmuebles
Nombre Firma de Quien Realiza el Servicio.

OPERADO

0118

29-11-22

0119

ALCALDÍA TLALPAN

DIRECCIÓN GENERAL DE ADMINISTRACIÓN

DIRECCIÓN DE RECURSOS MATERIALES Y SERVICIOS GENERALES

CEDULA DE SANITIZACIÓN DE INMUEBLES Y VÍAS

Nombre del solicitante: Aguilar Delgado Jose Francisco

Número de empleado: _____ **Área:** Almacen General

Dirección General a la que pertenece: Administracion

Dirección del inmueble: Av. Cafetales 7 Col Coapa Tlalpan

Dimensión aproximada del inmueble: 1509 m2

Aguilar Delgado Jose Francisco
Nombre Firma del Solicitante

David Mendoza
Nombre, Cargo y Firma de quien autoriza (Nivel mínimo de Jud)
JUD SSYAL

Giovanni Sumano Rodriguez
Supervisor Inmuebles
Nombre Firma de Quien Realiza el Servicio.

2022

OPERADO FORTAMUN

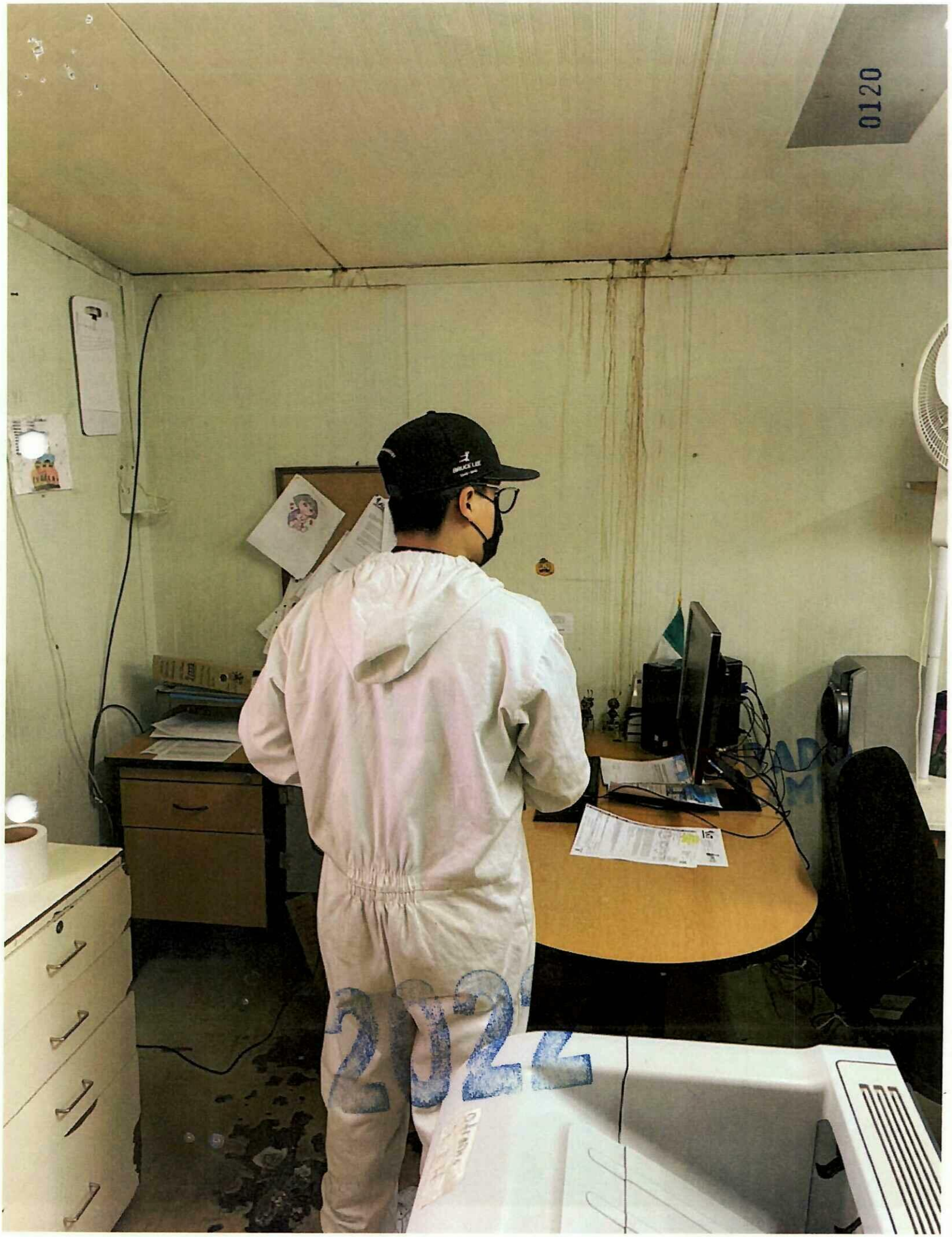
0120
BRUCE LEE
2022

OPERADO FORTAMUN

10-11-22

0121

ALCALDÍA TLALPAN
2021-2024

DIRECCIÓN GENERAL DE ADMINISTRACIÓN

DIRECCIÓN DE RECURSOS MATERIALES Y SERVICIOS GENERALES

CEDULA DE SANITIZACIÓN DE INMUEBLES Y VÍAS

Nombre del solicitante: Clara Juarez Rodriguez

Número de empleado: _____ **Área:** Museo de Historia Tlalpan

Dirección General a la que pertenece: Dir. Gral Derechos Culturales y Educativos

Dirección del inmueble: Plaza de la Constitucion 10 Col. Tlalpan Centro

Dimensión aproximada del inmueble: 1120 m²

Clara Juarez R.

Nombre Firma del Solicitante

David Merino

Nombre, Cargo y Firma de quien autoriza (Nivel mínimo de Jud)

JUD SGyAC

Giovanni Sumano Rodríguez
Supervisor Inmuebles

Nombre Firma de Quien Realiza el Servicio.

2022

0122

2022

FERIA ORTAMUN

24-11-22

0123

ALCALDÍA TLALPAN
2021-2024

DIRECCIÓN GENERAL DE ADMINISTRACIÓN

DIRECCIÓN DE RECURSOS MATERIALES Y SERVICIOS GENERALES

CEDULA DE SANITIZACIÓN DE INMUEBLES Y VÍAS

Nombre del solicitante: Clara Juarez Rodriguez

Número de empleado: _____ **Área:** museo de historia tlalpan

Dirección General a la que pertenece: Dir Gral Derechos Culturales y educativos

Dirección del inmueble: Plaza de la Constitucion Nº 10 tlalpan centro

Dimensión aproximada del inmueble: 1120 mt

Clara Juarez R.

Nombre Firma del Solicitante

David Merino

JUDS&YAL

Nombre, Cargo y Firma de quien autoriza (Nivel mínimo de Jud)

Giovanni Sumano Rodriguez
Supervisor Inmuebles

Nombre Firma de Quien Realiza el Servicio.

0124
OPERADO
FORTAM
022

08-12-22

ALCALDÍA TLALPAN

OPERADO FORTAMUN

DIRECCIÓN GENERAL DE ADMINISTRACIÓN

DIRECCIÓN DE RECURSOS MATERIALES Y SERVICIOS GENERALES

0125

CEDULA DE SANITIZACIÓN DE INMUEBLES Y VÍAS

Nombre del solicitante: Josafat Olvera

Número de empleado: _____ **Área:** Operacion Hidraulica de agua Potable

Dirección General a la que pertenece: Obras Direccion General

Dirección del inmueble: Congreso 296 Col Tlalpan Centro Tlalpan

Dimensión aproximada del inmueble: 1980 mc

Nombre Firma del Solicitante

David Merino

Nombre, Cargo y Firma de quien autoriza (Nivel mínimo de Jud)

JUD SGYAL

Giovanni Sumano Rodríguez
Supervisor Inmuebles

Nombre Firma de Quien Realiza el Servicio.

2022

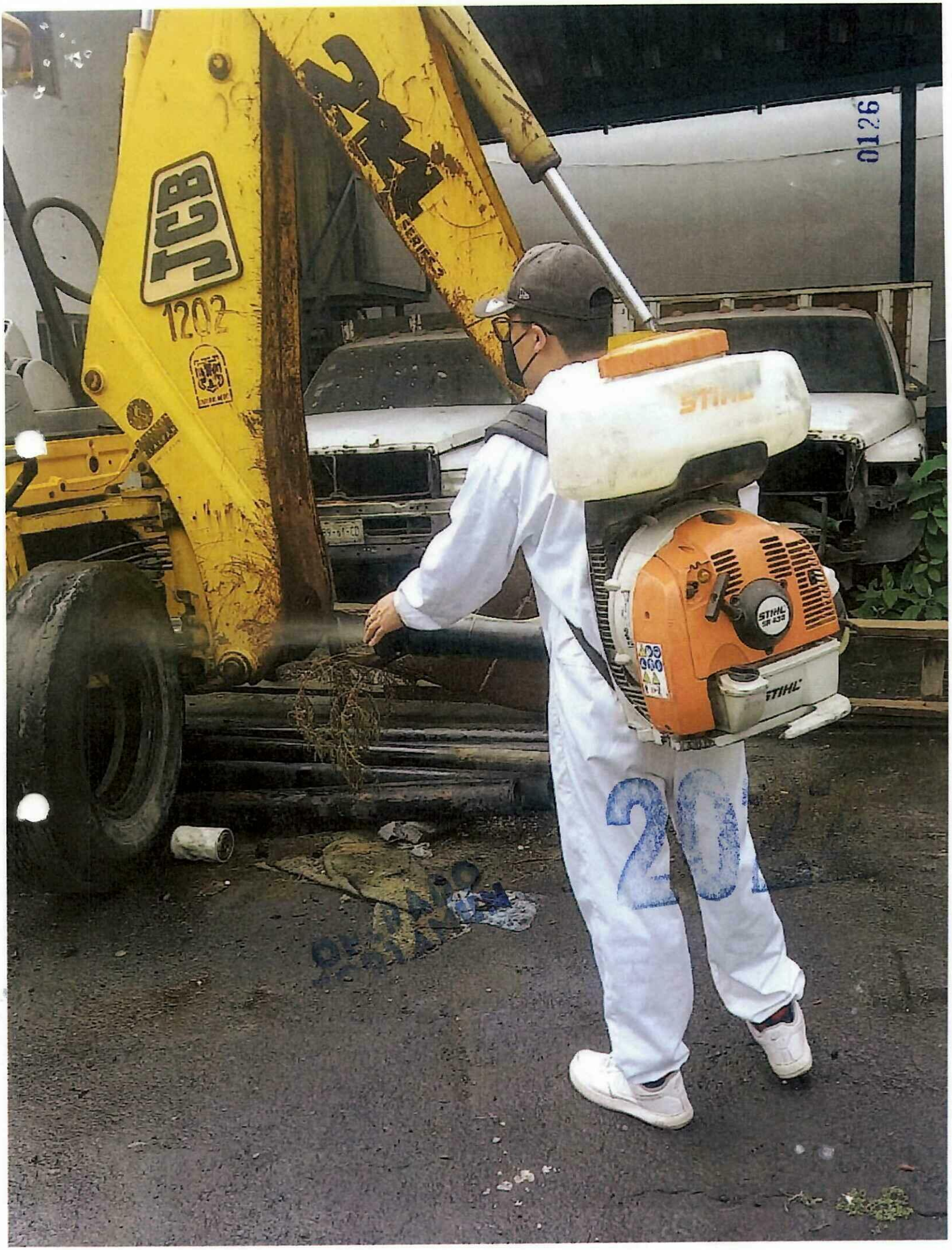
JCB
1202
STIHL
STIHL
0126

0127

OPERADO
FORTAMUN
2022

OFICINAS APOYO LOGISTICO

6

07-11-22

0128

ALCALDÍA TLALPAN

DIRECCIÓN GENERAL DE ADMINISTRACIÓN

DIRECCIÓN DE RECURSOS MATERIALES Y SERVICIOS GENERALES

CEDULA DE SANITIZACIÓN DE INMUEBLES Y VÍAS

Nombre del solicitante: Ricardo Salinas Bello

Número de empleado: _____ **Área:** Apoyo logistico

Dirección General a la que pertenece: Servicios Generales

Dirección del inmueble: Imsurgem-S Sur Col Joya. Tlalpan

Dimensión aproximada del inmueble: 3400 m2

Ricardo Salinas Bello
Nombre Firma del Solicitante

David Ulerino
Nombre, Cargo y Firma de quien autoriza (Nivel mínimo de Jud)
JUD SGYAC

Giovanni Sumano Rodríguez
Supervisor Inmuebles
Nombre Firma de Quien Realiza el Servicio.

OPERADO 2022


0129
202

14-11-22

0130

2022

ALCALDÍA TLALPAN

DIRECCIÓN GENERAL DE ADMINISTRACIÓN

DIRECCIÓN DE RECURSOS MATERIALES Y SERVICIOS GENERALES

CEDULA DE SANITIZACIÓN DE INMUEBLES Y VÍAS

Nombre del solicitante: Ricardo Salinas Bello

Número de empleado: _____ **Área:** Apoyo Logistico

Dirección General a la que pertenece: Servicios Generales

Dirección del inmueble: Insurgentes Sur Col. Joya, Tlalpan

Dimensión aproximada del inmueble: 3400 m²

Ricardo Salinas Bello
Nombre Firma del Solicitante

David Ulerino
Nombre, Cargo y Firma de quien autoriza (Nivel mínimo de Jud)
JUD SGyAC

Giovanni Sumano Rodríguez
Supervisor Inmuebles

Nombre Firma de Quien Realiza el Servicio.

OPERADO

0131
SL

28-11-22

ALCALDÍA TLALPAN

DIRECCIÓN GENERAL DE ADMINISTRACIÓN

DIRECCIÓN DE RECURSOS MATERIALES Y SERVICIOS GENERALES

CEDULA DE SANITIZACIÓN DE INMUEBLES Y VÍAS

0132

Nombre del solicitante: Ricardo Salinas Bello

Número de empleado: _____ **Área:** Apoyo logistico

Dirección General a la que pertenece: Servicios Generales

Dirección del inmueble: Insurgentes sur col Jola Tlalpan

Dimensión aproximada del inmueble: 3400 m2

Ricardo Salinas Bello
Nombre Firma del Solicitante

David Moreno
Nombre, Cargo y Firma de quien autoriza (Nivel mínimo de Jud)
Jud Sgy AL

Giovanni Sumano Rodriguez
Supervisor Inmuebles
Nombre Firma de Quien Realiza el Servicio.

OPERADO FORTAMUN 2022

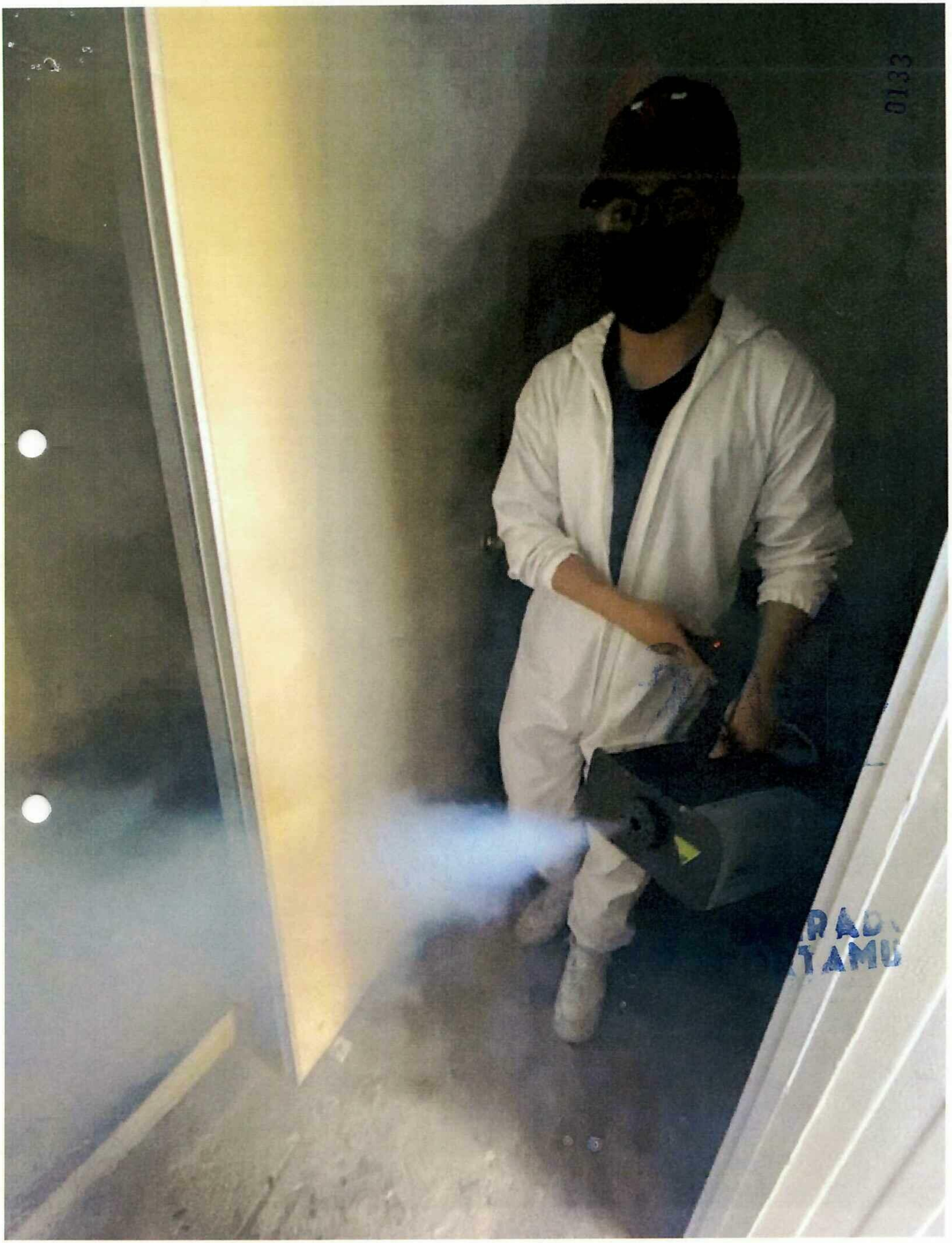
0133

05-12-22

ALCALDÍA TLALPAN

DIRECCIÓN GENERAL DE ADMINISTRACIÓN

DIRECCIÓN DE RECURSOS MATERIALES Y SERVICIOS GENERALES

CEDULA DE SANITIZACIÓN DE INMUEBLES Y VÍAS

0134

Nombre del solicitante: Ricardo Salinas Bello

Número de empleado: _____ **Área:** Apollo logistico

Dirección General a la que pertenece: Servicios Generales

Dirección del inmueble: Insurgentes Sur Col Joya Tlalpan

Dimensión aproximada del inmueble: 3400 ml

Ricardo Salinas Bello
Nombre Firma del Solicitante

David Merino
Nombre, Cargo y Firma de quien autoriza (Nivel mínimo de Jud)
JUD SGYAG

Giovanni Sumano Rodríguez
Supervisor Inmuebles
Nombre Firma de Quien Realiza el Servicio.

2022

OPERADO
ORTAMUN

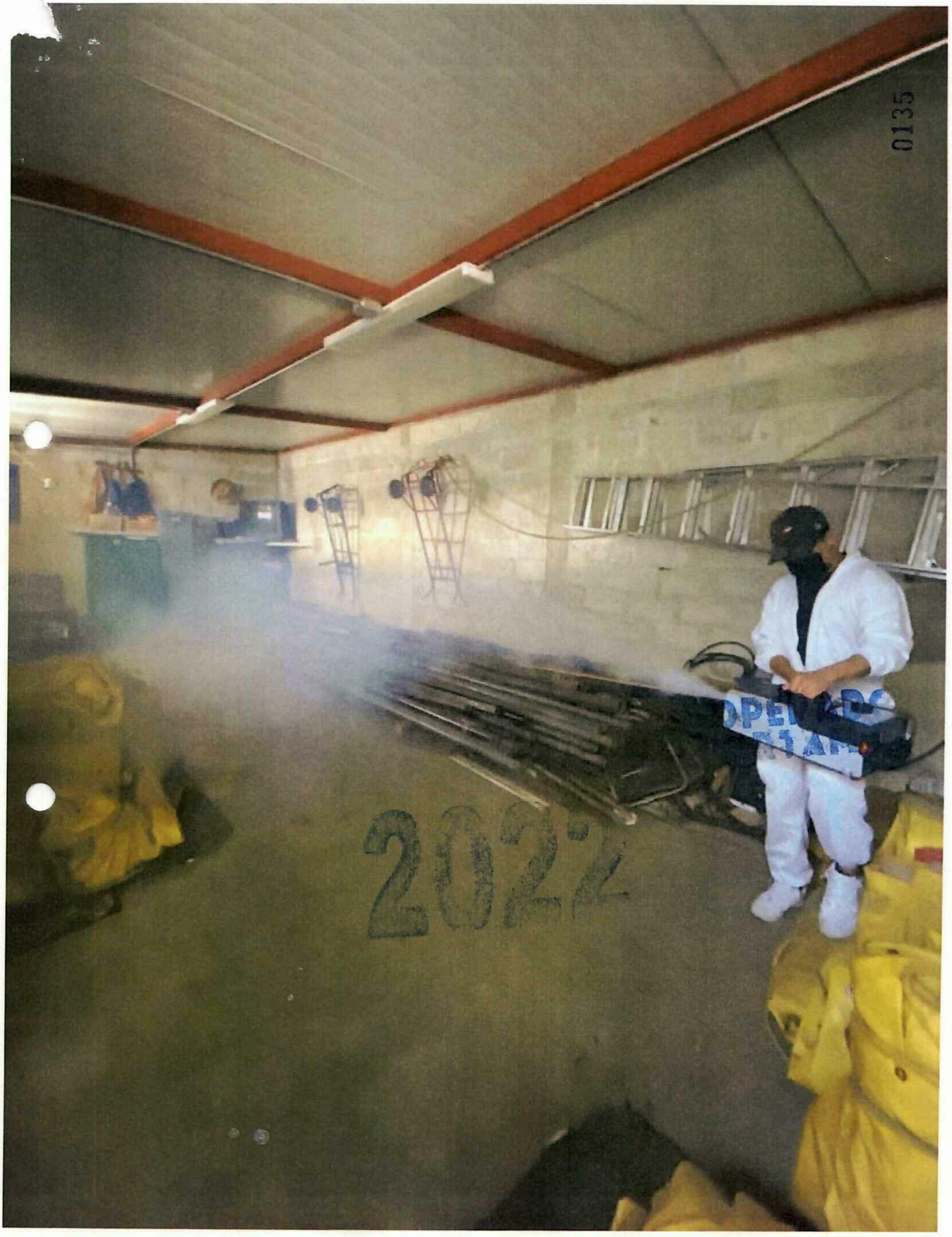
0135
2024

12-12-22

0136

ALCALDÍA TLALPAN

2022

DIRECCIÓN GENERAL DE ADMINISTRACIÓN

DIRECCIÓN DE RECURSOS MATERIALES Y SERVICIOS GENERALES

CEDULA DE SANITIZACIÓN DE INMUEBLES Y VÍAS

Nombre del solicitante: Ricardo Salinas Bello

Número de empleado: _____ **Área:** Apoyo logistico

Dirección General a la que pertenece: Servicios Generales

Dirección del inmueble: Av Insurgentes Sur Col Joya Tlalpan

Dimensión aproximada del inmueble: 2400 m²

Ricardo Salinas Bello
Nombre Firma del Solicitante

David Merino
Nombre, Cargo y Firma de quien autoriza (Nivel mínimo de Jud)
JUD SGyAL

Giovanni Sumano Rodríguez
Supervisor Inmuebles
Nombre Firma de Quien Realiza el Servicio.

SANITIZADO


2022
0137
OPERADO
TAMUI

19-12-22

ALCALDÍA TLALPAN

DIRECCIÓN GENERAL DE ADMINISTRACIÓN

DIRECCIÓN DE RECURSOS MATERIALES Y SERVICIOS GENERALES

CEDULA DE SANITIZACIÓN DE INMUEBLES Y VÍAS

0138

Nombre del solicitante: Ricardo Salinas Bello

Número de empleado: _____ **Área:** Apoyo logistico

Dirección General a la que pertenece: Servicios Generales

Dirección del inmueble: Insurgentes Sur Colonia Tlalpan

Dimensión aproximada del inmueble: 3700 m2

Ricardo Salinas Bello
Nombre Firma del Solicitante

David Alcerino
Nombre, Cargo y Firma de quien autoriza (Nivel mínimo de Jud)
Jud SGyAL

Giovanni Sumano Rodríguez
Supervisor Inmuebles
Nombre Firma de Quien Realiza el Servicio.

OPERADO 2022

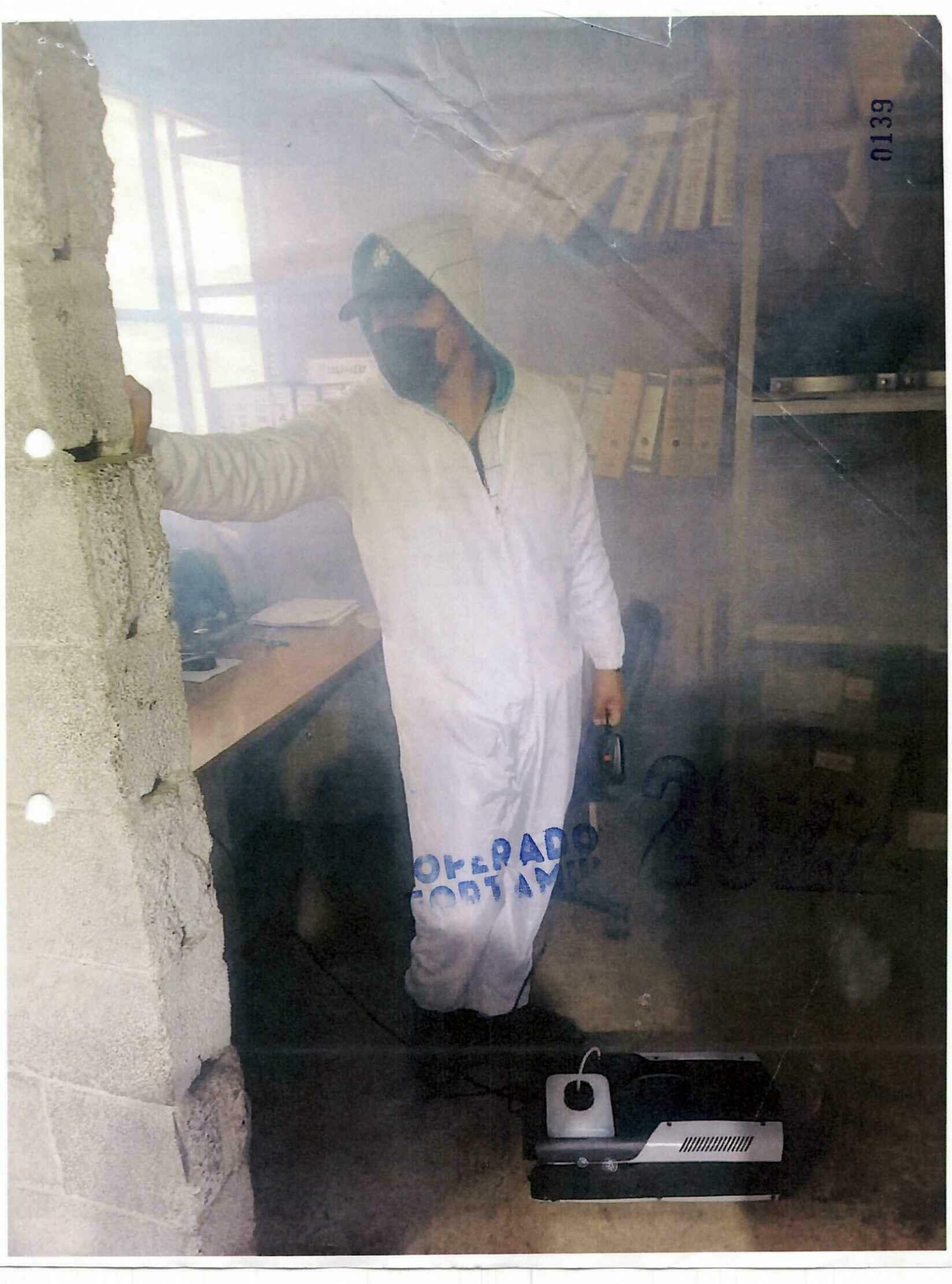
0139

0140

2022

BIBLIOTECA SAN ANDRES TOTOLTEPEC

4

DROG-BA COMPANY S.A. DE C.V.

OPERADO FORTAMUN

03/11/22

0141

ALCALDÍA TLALPAN

DIRECCIÓN GENERAL DE ADMINISTRACIÓN

DIRECCIÓN DE RECURSOS MATERIALES Y SERVICIOS GENERALES

CEDULA DE SANITIZACIÓN DE INMUEBLES Y VÍAS

Nombre del solicitante: Paul Avalos Franco

Número de empleado: _____ **Área:** Biblioteca San Andres Totoltepec

Dirección General a la que pertenece: Dirección de educación

Dirección del inmueble: Reforma 22 San Andres Totoltepec, Tlalpan

Dimensión aproximada del inmueble: 833 m²

Paul
Nombre Firma del Solicitante

David Merino
Nombre, Cargo y Firma de quien autoriza (Nivel mínimo de Jud)
JUDSG y AL

Giovanni Sumano Rodríguez
Supervisor Inmuebles
Nombre Firma de Quien Realiza el Servicio

2022

OPERADO

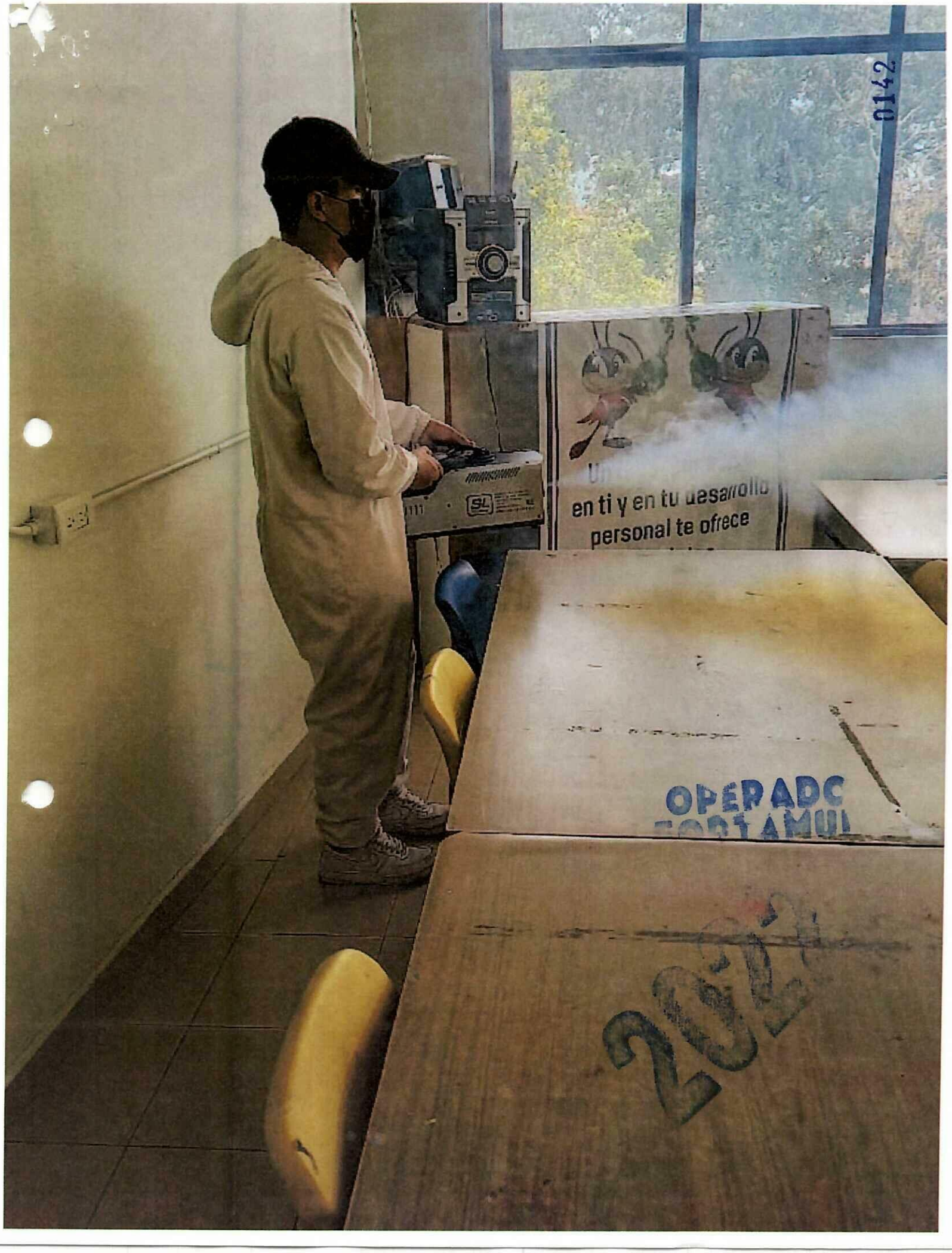
0142
en ti y en tu desarrollo
personal te ofrece
OPERADO

17/11/22

ALCALDÍA TLALPAN

DIRECCIÓN GENERAL DE ADMINISTRACIÓN

DIRECCIÓN DE RECURSOS MATERIALES Y SERVICIOS GENERALES

CEDULA DE SANITIZACIÓN DE INMUEBLES Y VÍAS

0143

Nombre del solicitante: Paul Avalos Franco

Número de empleado: _____ **Área:** Biblioteca San Andres Totoltepec

Dirección General a la que pertenece: Dirección de Educación

Dirección del inmueble: Reforma 22 San Andres Totoltepec, Tlalpan

Dimensión aproximada del inmueble: 833 m2

Paul
Nombre Firma del Solicitante

David Merino
Nombre, Cargo y Firma de quien autoriza (Nivel mínimo de Jud)
JUDSG y AL

Giovanni Sumano Rodríguez
Supervisor Inmuebles
Nombre Firma de Quien Realiza el Servicio.

OPERADO
ORTAMUN

2022

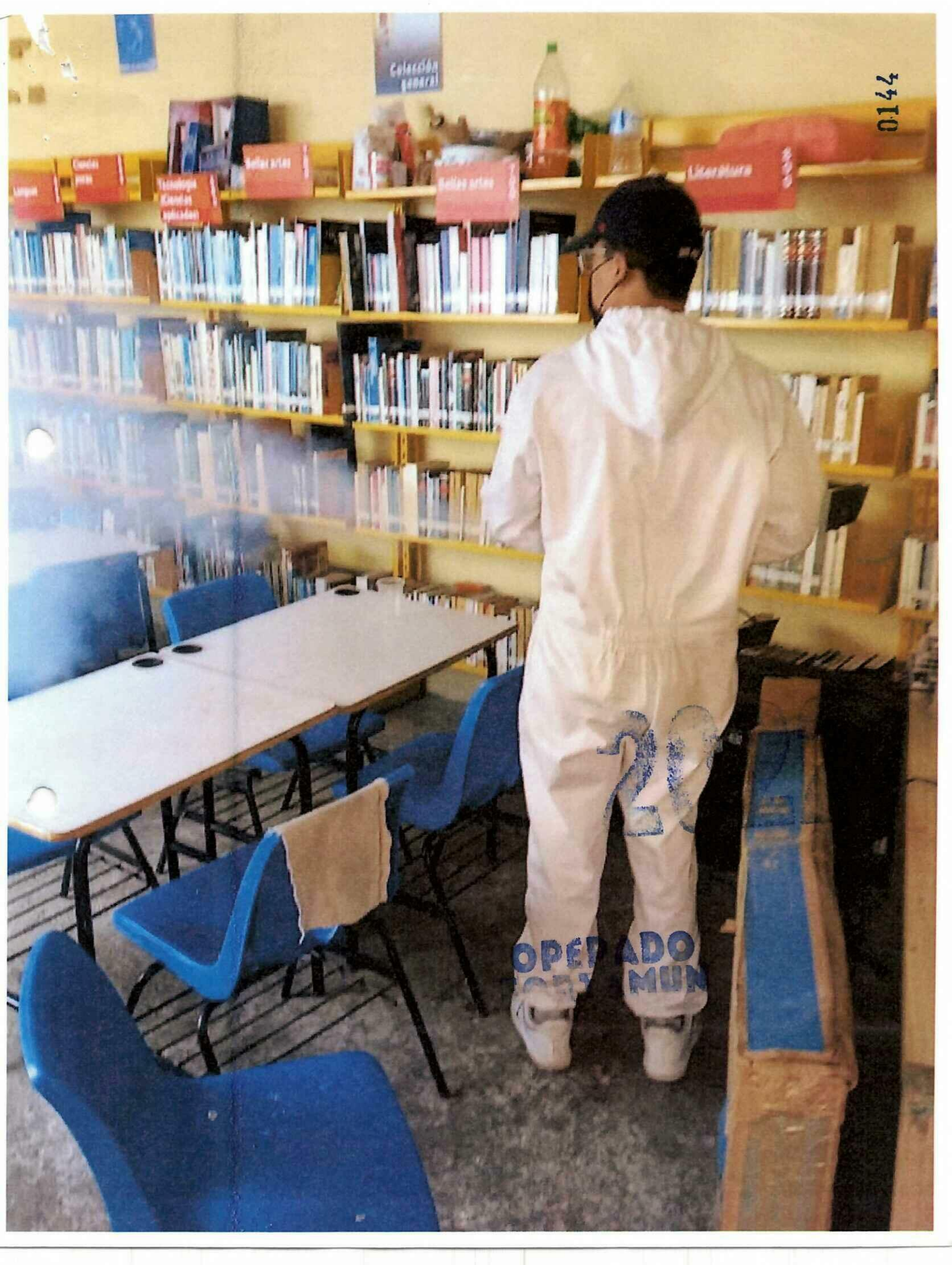
Colección general
Bellas artes
Bellas artes
Literatura
0144

01/12/22

0145

OPERADO FORTAMUN

ALCALDÍA TLALPAN
2021-2024

DIRECCIÓN GENERAL DE ADMINISTRACIÓN

DIRECCIÓN DE RECURSOS MATERIALES Y SERVICIOS GENERALES

CEDULA DE SANITIZACIÓN DE INMUEBLES Y VÍAS

Nombre del solicitante: Pavel Avalos Franco

Número de empleado: _____ **Área:** Biblioteca San Andres Totoltepec

Dirección General a la que pertenece: Dirección de educación

Dirección del inmueble: Reforma 22 San Andres Totoltepec, Tlalpan

Dimensión aproximada del inmueble: 833 m²

Pavel
Nombre Firma del Solicitante

David Merino
Nombre, Cargo y Firma de quien autoriza (Nivel mínimo de Jud)
JUDSG y AL

Giovanni Sumano Rodríguez
Supervisor Inmuebles
Nombre Firma de Quien Realiza el Servicio.

2022

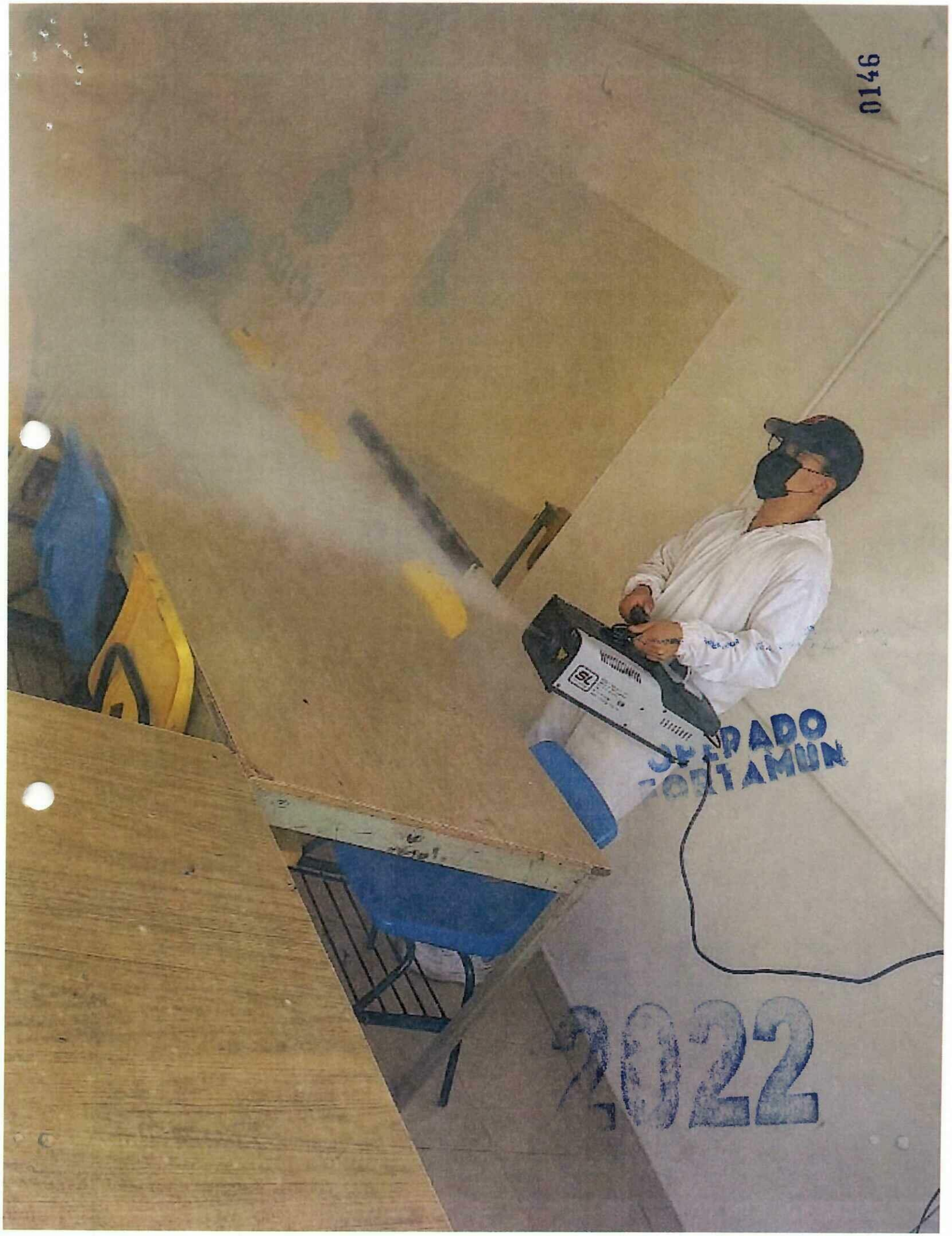
0146
SL
2022

2022

20/12/22

0147

ALCALDÍA TLALPAN

DIRECCIÓN GENERAL DE ADMINISTRACIÓN

DIRECCIÓN DE RECURSOS MATERIALES Y SERVICIOS GENERALES

CEDULA DE SANITIZACIÓN DE INMUEBLES Y VÍAS

Nombre del solicitante: Pavel Avalos Franco

Número de empleado: _____ **Área:** Biblioteca San Andres Totoltepec

Dirección General a la que pertenece: Dirección de Educacion

Dirección del inmueble: Reforma 22, San Andres Totoltepec, Tlalpan

Dimensión aproximada del inmueble: 833 m2

Pavel
Nombre Firma del Solicitante

David Merino
Nombre, Cargo y Firma de quien autoriza (Nivel mínimo de Jud)
JUDSGYAL.

Nombre Firma de Quien Realiza el Servicio.

OPERADO

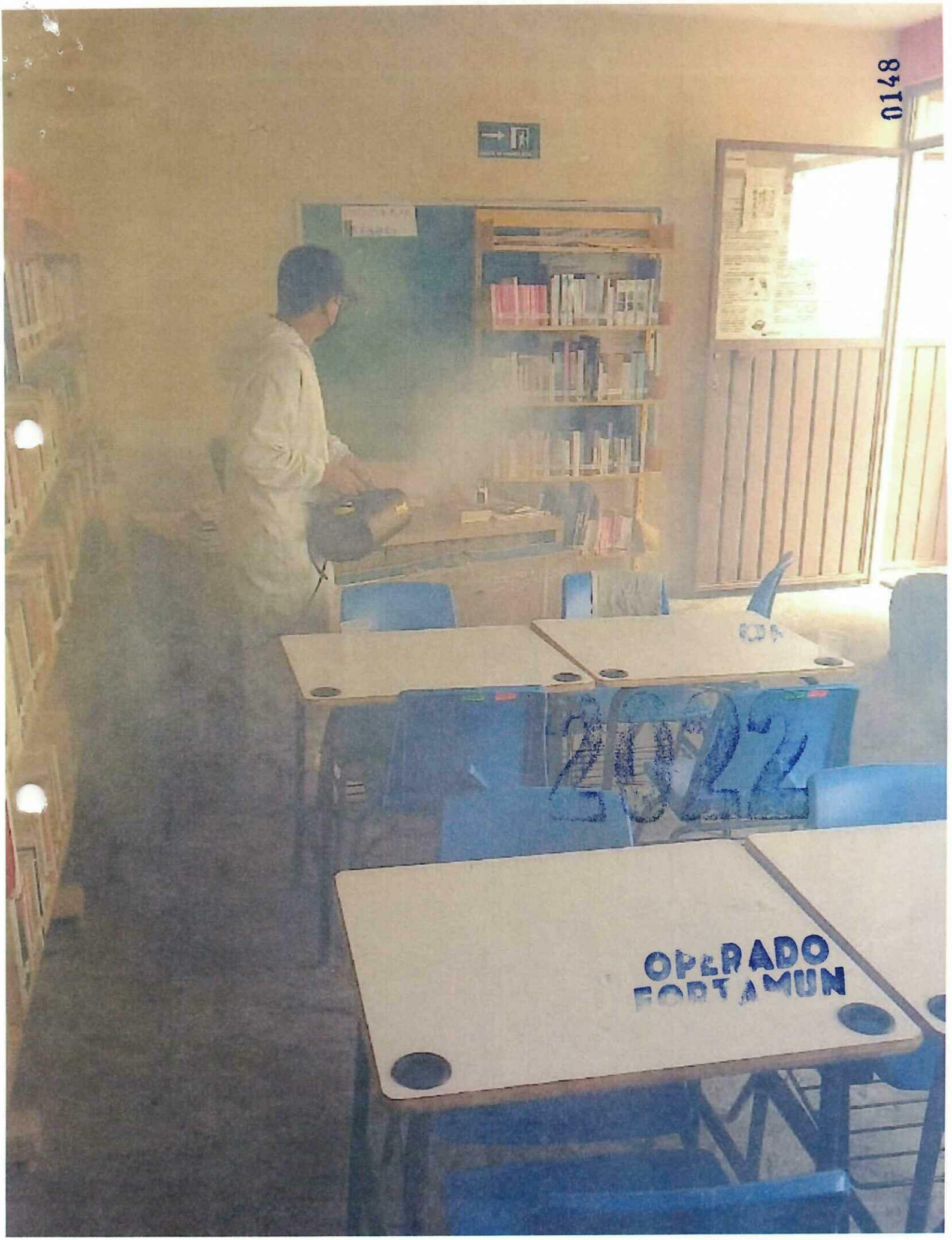
0148
2022
OPERADO
FORTAMUN

0110

2022

CAMPAMENTO JUD DE APOYO URBANO ZONA V 2

DROG-BA COMPANY S.A. DE C.V.

ORLANDO ORTAMUN

PEMABS FORTAMUN 7/12/22

ALCALDÍA TLALPAN 2021-2024

DIRECCIÓN GENERAL DE ADMINISTRACIÓN

DIRECCIÓN DE RECURSOS MATERIALES Y SERVICIOS GENERALES

0150

CEDULA DE SANITIZACIÓN DE INMUEBLES Y VÍAS

Campamento JUD de Apoyo Urbano Zona V

Nombre del solicitante: Beatriz Ramirez Angeles.

Número de empleado: 853949 **Área:** Coordinación de los Pueblos de Tlalpan.

Dirección General a la que pertenece: Dirección General de Participación Ciudadana.

Dirección del inmueble: Reforma No. 128, San Andres Totoltepec.

Dimensión aproximada del inmueble: 200 m²

Beatriz Ramirez Angeles.
Nombre Firma del Solicitante

David Merino
Nombre, Cargo y Firma de quien autoriza (Nivel mínimo de Jud)
JUDSG y AL

Giovanni Sumano Rodriguez
Supervisor Inmuebles
Nombre Firma de Quien Realiza el Servicio.

2022

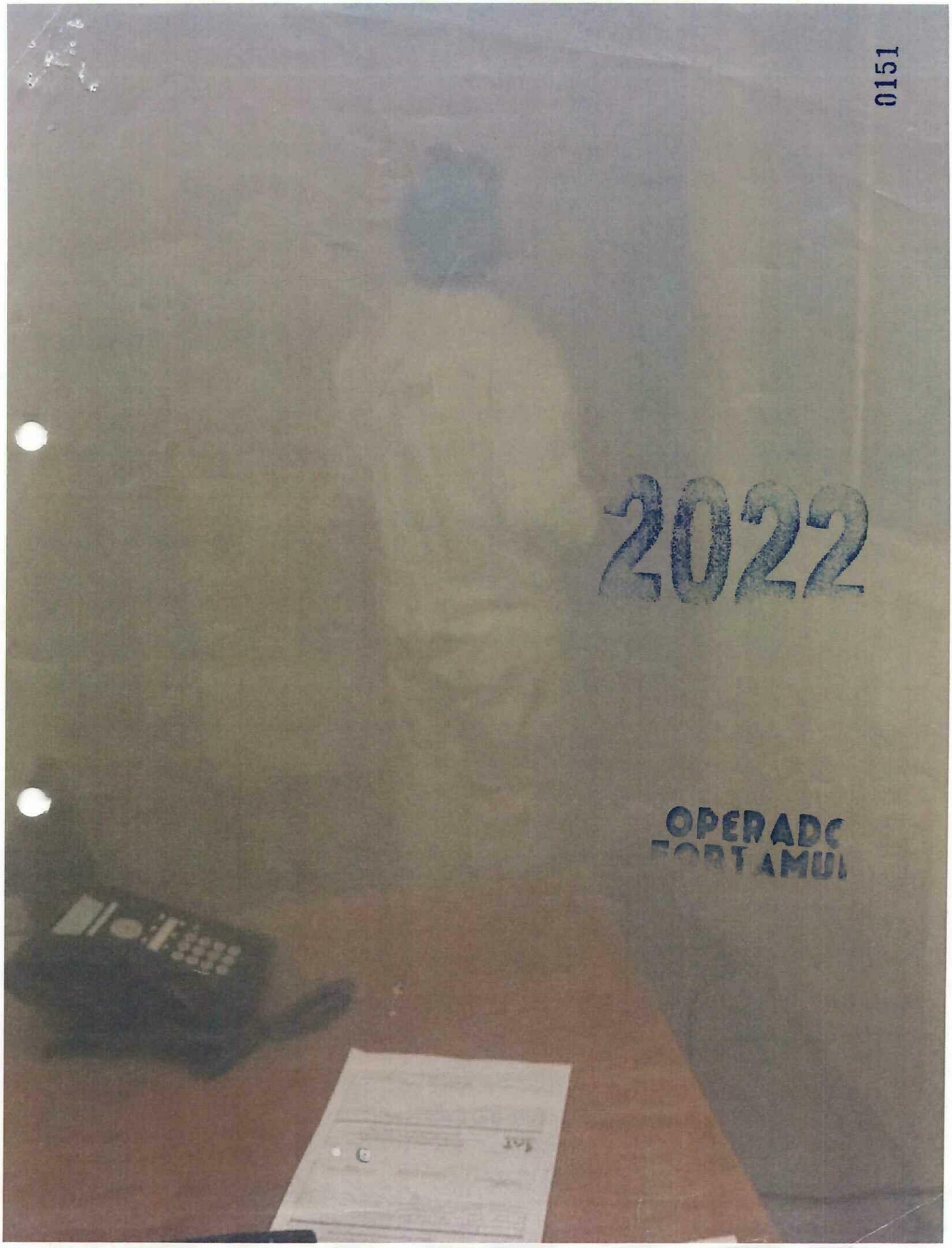
0151
2022
OPERADO
FORTAMU

2022 6/12/22 0152

ALCALDÍA TLALPAN

DIRECCIÓN GENERAL DE ADMINISTRACIÓN

DIRECCIÓN DE RECURSOS MATERIALES Y SERVICIOS GENERALES

CEDULA DE SANITIZACIÓN DE INMUEBLES Y VÍAS

Nombre del solicitante: Hugo García García

Número de empleado: 886796 **Área:** Sistemas Mecanizados

Dirección General a la que pertenece: DGSU

Dirección del inmueble: Ayuntamiento No. 260 Col. Miguel Hidalgo

Dimensión aproximada del inmueble: 1300 m²

Hugo García García
Nombre Firma del Solicitante

David Merino
Nombre, Cargo y Firma de quien autoriza (Nivel mínimo de Jud)
JUD SG y AC

Giovanni Sumano Rodríguez
Supervisor Inmuebles
Nombre Firma de Quien Realiza el Servicio.

SELLADO



13/12/22

0154

ALCALDÍA TLALPAN

DIRECCIÓN GENERAL DE ADMINISTRACIÓN

DIRECCIÓN DE RECURSOS MATERIALES Y SERVICIOS GENERALES

CEDULA DE SANITIZACIÓN DE INMUEBLES Y VÍAS

Nombre del solicitante: Hugo Garcia Garcia

Número de empleado: 886796 **Área:** Sistemas Mecanizado

Dirección General a la que pertenece: DGSU

Dirección del inmueble: Ayuntamiento Nº 260 Col. Miguel Hidalgo

Dimensión aproximada del inmueble: 1300 m²

Hugo Garcia Garcia
Nombre Firma del Solicitante

David Merino
Nombre, Cargo y Firma de quien autoriza (Nivel mínimo de Jud)
JUD SG Y AL

Giovanni Sumano Rodríguez
[illegible]
Nombre Firma de Quien Realiza el Servicio.

2022

OPERADO

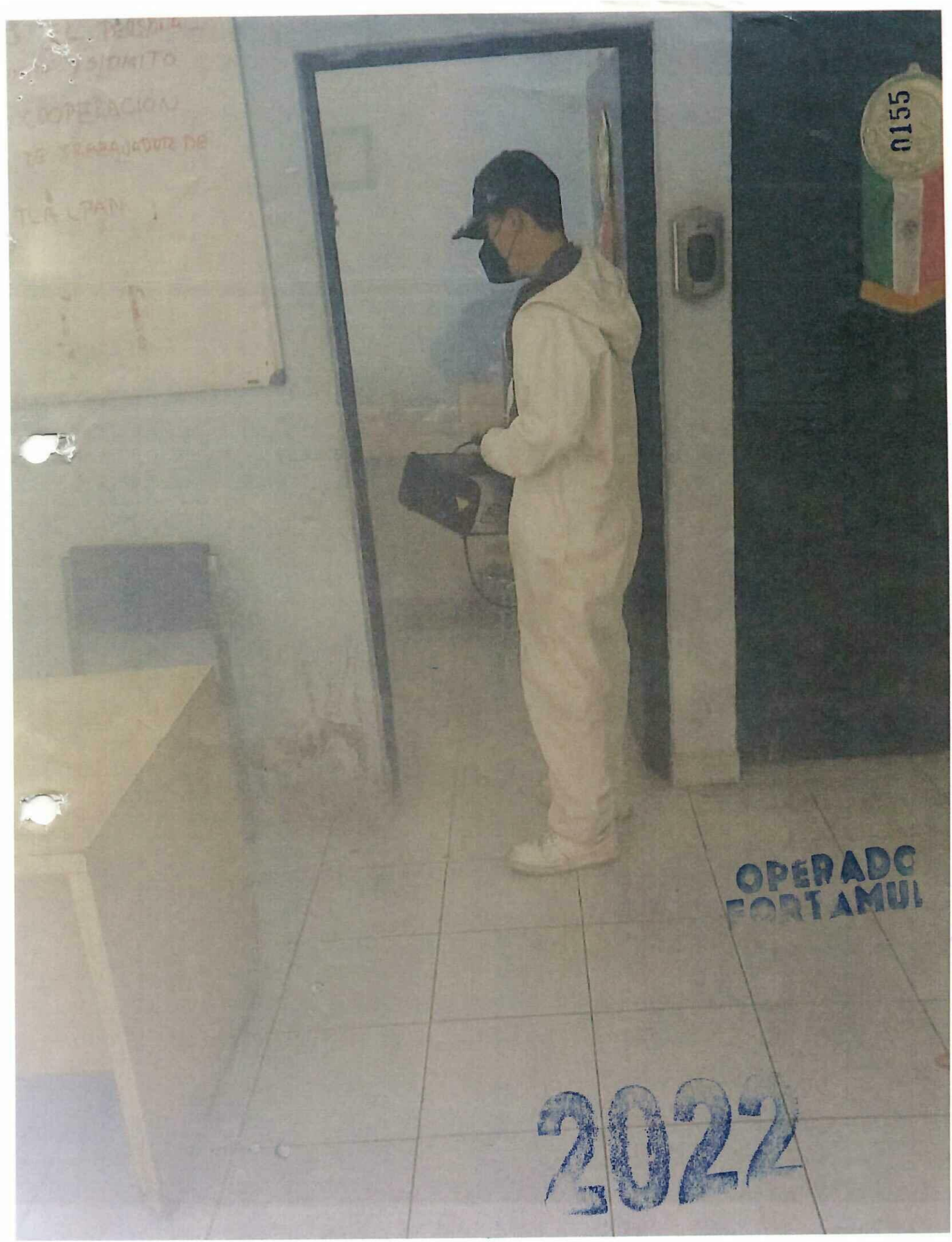
0155
OPERADO
FORTAMUI
2022

0156

2022

OPERADO

CENDI CABAÑA ENCANTADA 4

11/11/22

ALCALDÍA TLALPAN

DIRECCIÓN GENERAL DE ADMINISTRACIÓN

DIRECCIÓN DE RECURSOS MATERIALES Y SERVICIOS GENERALES

CEDULA DE SANITIZACIÓN DE INMUEBLES Y VÍAS

0157

Nombre del solicitante: LILIAN HERNANDEZ LOPEZ

Número de empleado: _____ **Área:** Cendi Cabaña Encantada

Dirección General a la que pertenece: Dirección de Educación

Dirección del inmueble: Chemax esq. Chicoasen Pedregal de S/Nicolas Tlalpan

Dimensión aproximada del inmueble: 566.49 m2

ALCALDÍA TLALPAN
CENDI CABAÑA ENCANTADA
C.T. 09DD106 15E

LILIAN HDZ LOPEZ
Nombre Firma del Solicitante

David Merino
Nombre, Cargo y Firma de quien autoriza (Nivel mínimo de Jud)
JUD SEYAL

Giovanni Sumano Rodriguez
Supervisor Inmuebles
Nombre Firma de Quien Realiza el Servicio.

2022

OPERADO

0158
RUN
CORRER
2022
BUNNY
HOP
SALTO DE CON

25/11/22

ALCALDÍA TLALPAN

DIRECCIÓN GENERAL DE ADMINISTRACIÓN

DIRECCIÓN DE RECURSOS MATERIALES Y SERVICIOS GENERALES

CEDULA DE SANITIZACIÓN DE INMUEBLES Y VÍAS

0159

Nombre del solicitante: LILIAN HERNANDEZ LOPEZ

Número de empleado: _____ **Área:** Cendi Cabaña Encantada

Dirección General a la que pertenece: Dirección de Educación

Dirección del inmueble: Chemax Esq. Chicoasen Col. Pedregal de s/nicolas

Dimensión aproximada del inmueble: 566.49 m²

LILIAN HDEZ LOPEZ
Nombre Firma del Solicitante

ALCALDÍA TLALPAN
CENDI CABAÑA ENCANTADA
C.C.T.09ND10615E

David Merino
Nombre, Cargo y Firma de quien autoriza (Nivel mínimo de Jud)
JUDSGYAL

Giovanni Sumano Rodriguez
Supervisor Inmuebles
Nombre Firma de Quien Realiza el Servicio.

OPERADO
ORTAMUN

2022

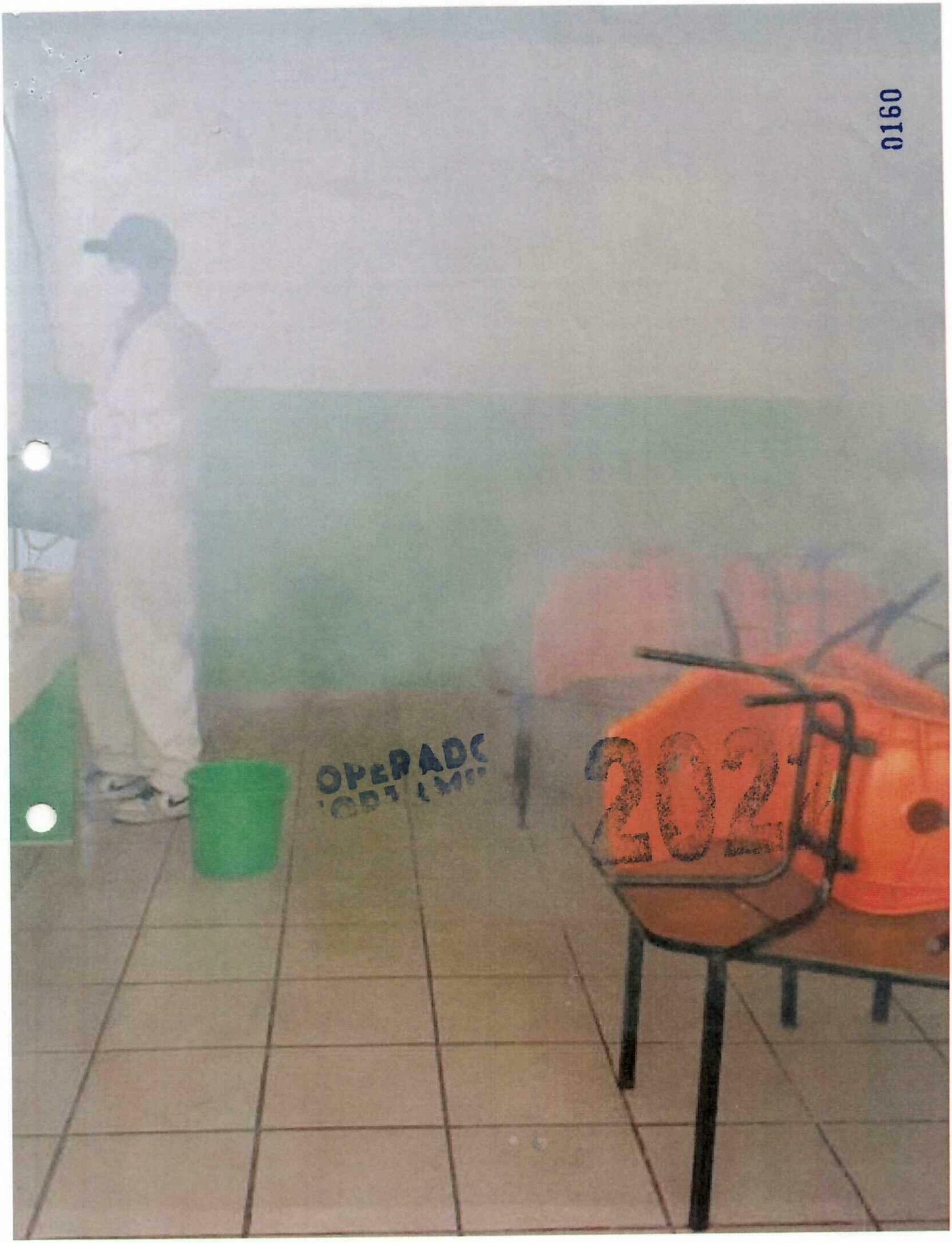

0160

0161

02/12/22

2022

ALCALDÍA TLALPAN

DIRECCIÓN GENERAL DE ADMINISTRACIÓN

DIRECCIÓN DE RECURSOS MATERIALES Y SERVICIOS GENERALES

CEDULA DE SANITIZACIÓN DE INMUEBLES Y VÍAS

Nombre del solicitante: LILIAN HERNANDEZ LOPEZ

Número de empleado: _____ **Área:** Cendi Cabaña Encantada

Dirección General a la que pertenece: Dirección DE Educación

Dirección del inmueble: Chimax Esq. Chicoasen Pedregal de San Nicolas.

Dimensión aproximada del inmueble: 566.49 m²

LILIAN HDZ LOPEZ
Nombre Firma del Solicitante

David Merino
Nombre, Cargo y Firma de quien autoriza (Nivel mínimo de Jud)

JUDSG y AL

Giovanni Sumano Rodriguez
Supervisor Inmuebles
Nombre Firma de Quien Realiza el Servicio.

OPERADO FORTAMUN

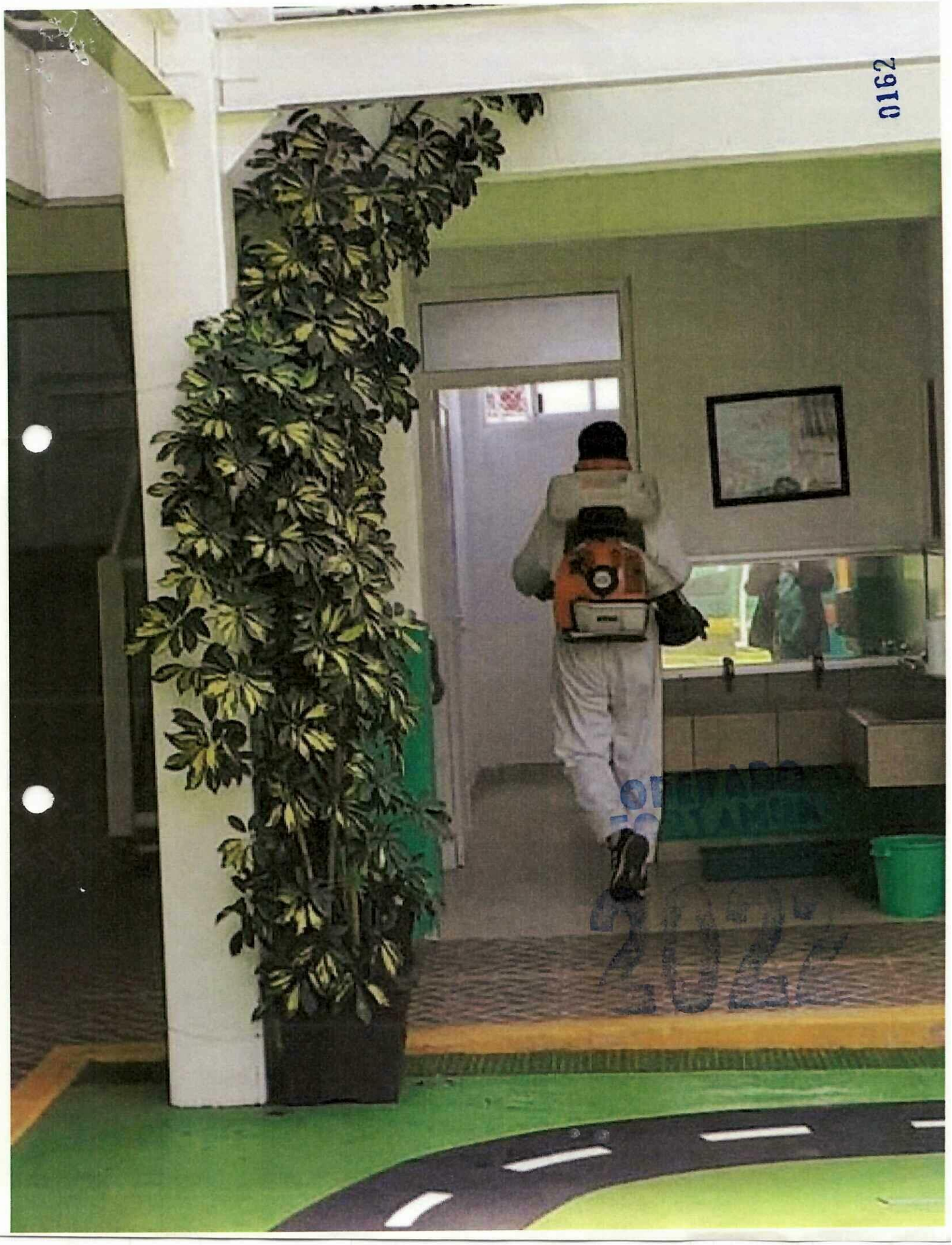
0162

9/12/22

ALCALDÍA TLALPAN

DIRECCIÓN GENERAL DE ADMINISTRACIÓN

DIRECCIÓN DE RECURSOS MATERIALES Y SERVICIOS GENERALES

CEDULA DE SANITIZACIÓN DE INMUEBLES Y VÍAS

0163

Nombre del solicitante: LILIAN HERNANDEZ LOPEZ

Número de empleado: _____ **Área:** Cendi Cabaña Encantada

Dirección General a la que pertenece: Dirección de Educación

Dirección del inmueble: Chemax Esq. Chicozapote Periférico de San Nicolás.

Dimensión aproximada del inmueble: 86.49 m²

LILIAN HDZ LOPEZ
Nombre Firma del Solicitante

David Alemino
Nombre, Cargo y Firma de quien autoriza (Nivel mínimo de Jud)
JUD SGyAC

Giovanni Sumano Rodríguez
Supervisor Inmuebles
Nombre Firma de Quien Realiza el Servicio.

OPERADO

2022

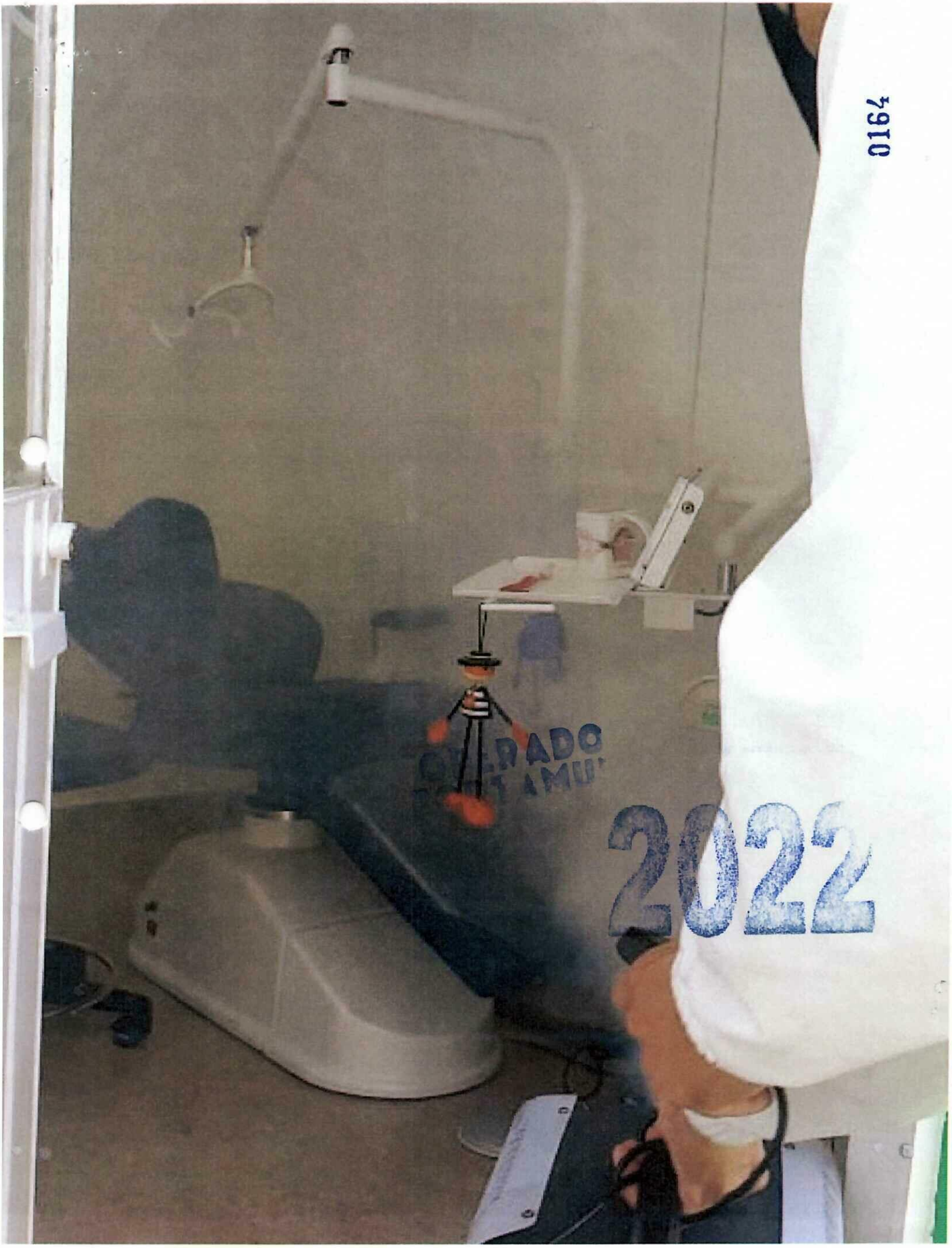

0164

0165

CENDI LOMAS HIDALGO

4

2022

OPERADO
PORTAMU

ROG-BA COMPAÑIA, S.A. DE C.V.

11/11/22

ALCALDÍA TLALPAN

DIRECCIÓN GENERAL DE ADMINISTRACIÓN

DIRECCIÓN DE RECURSOS MATERIALES Y SERVICIOS GENERALES

0166

CEDULA DE SANITIZACIÓN DE INMUEBLES Y VÍAS

Nombre del solicitante: Marisela Saavedra Flores

Número de empleado: _____ **Área:** Cendi lomas Hidalgo

Dirección General a la que pertenece: Dirección de Educación

Dirección del inmueble: Calle Adagio y Amatenango s/n Col Lomas Hidalgo

Dimensión aproximada del inmueble: 1250 m²

ALCALDÍA TLALPAN
CENDI LOMAS HIDALGO
C.C.T.09NDI0473X

Nombre Firma del Solicitante

David Merino

Nombre, Cargo y Firma de quien autoriza (Nivel mínimo de Jud)

JUDSGYAL

Giovanni Sumano Rodríguez
Supervisor Inmuebles

Nombre Firma de Quien Realiza el Servicio.

OPERADO
2022

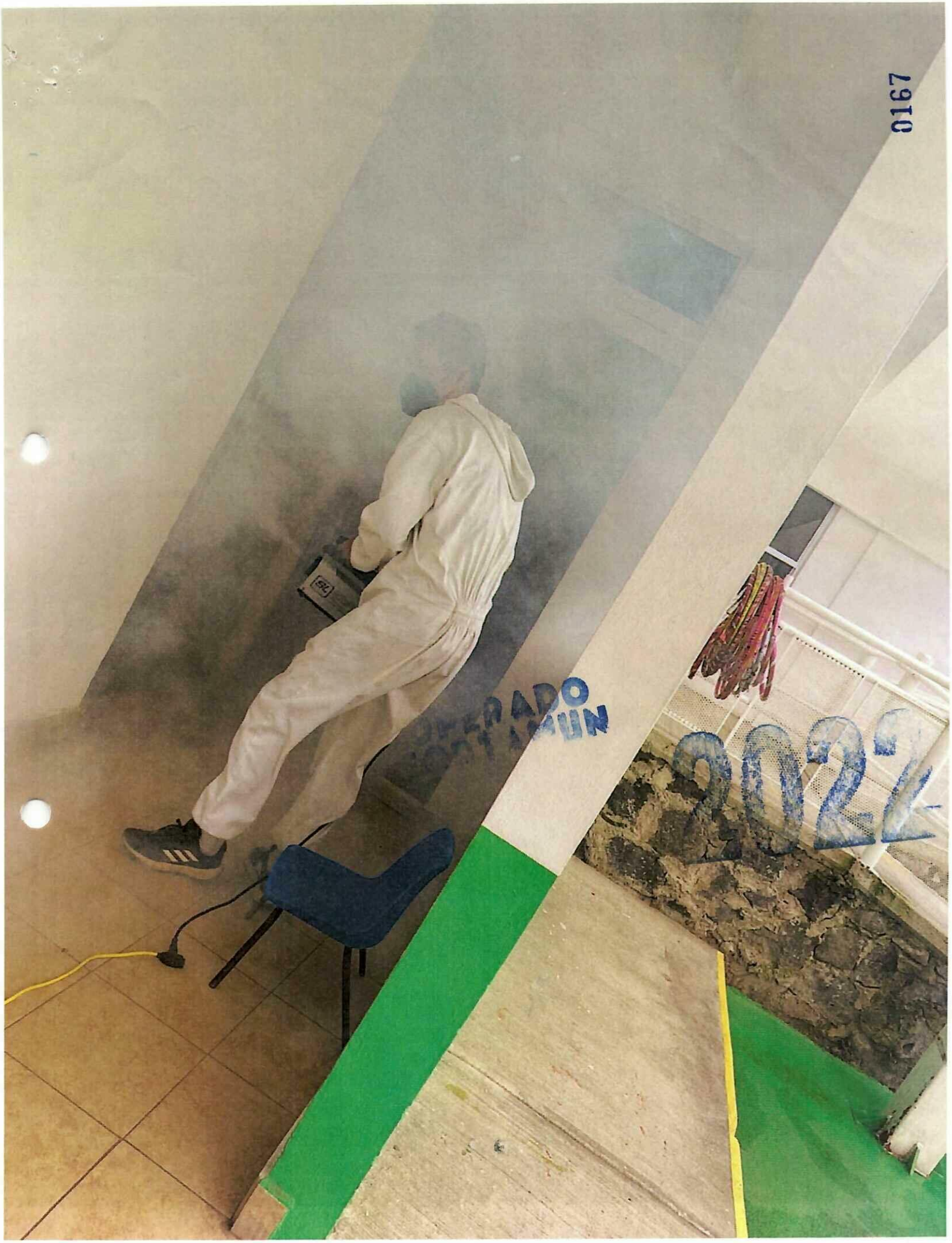
0167
2022

25/11/22

ALCALDÍA TLALPAN

DIRECCIÓN GENERAL DE ADMINISTRACIÓN

DIRECCIÓN DE RECURSOS MATERIALES Y SERVICIOS GENERALES

0168

CEDULA DE SANITIZACIÓN DE INMUEBLES Y VÍAS

Nombre del solicitante: Marisela Saavedra Flores

Número de empleado: _____ **Área:** Cendi Lomas Hidalgo

Dirección General a la que pertenece: Direccion de Educacion

Dirección del inmueble: Calle Adagio y Amatenango S/N Col. Lomas H. dalgo

Dimensión aproximada del inmueble: 1250m²

ALCALDÍA TLALPAN
CENDI LOMAS HIDALGO
C.C.T.09NDI0473X

Giovanni Sumano Rodríguez
Supervisor Inmuebles

Nombre Firma del Solicitante	Nombre, Cargo y Firma de quien autoriza (Nivel mínimo de Jud)	Nombre Firma de Quien Realiza el Servicio.
	David Alemno JUDSyAL	

OPERADO

0169

2/12/22

0170

OPERADO FORTASUN

ALCALDÍA TLALPAN
2021-2024

DIRECCIÓN GENERAL DE ADMINISTRACIÓN

DIRECCIÓN DE RECURSOS MATERIALES Y SERVICIOS GENERALES

CEDULA DE SANITIZACIÓN DE INMUEBLES Y VÍAS

Nombre del solicitante: Marisela Saavedra Flores

Número de empleado: _____ **Área:** Cendi Tomas Hidalgo

Dirección General a la que pertenece: Direccion de Educacion

Dirección del inmueble: Calle Adagio y Amatenango S/N Col Tomas Hdgo

Dimensión aproximada del inmueble: 1250 m2

Nombre Firma del Solicitante

Nombre, Cargo y Firma de quien autoriza (Nivel mínimo de Jud)

JUD SGyAz

Giovanni Sumano Rodriguez
Supervisor Inmuebles

Nombre Firma de Quien Realiza el Servicio.

2022


75
0171

2022

9/12/22

ALCALDÍA TLALPAN

DIRECCIÓN GENERAL DE ADMINISTRACIÓN

DIRECCIÓN DE RECURSOS MATERIALES Y SERVICIOS GENERALES

CEDULA DE SANITIZACIÓN DE INMUEBLES Y VÍAS

0172

Nombre del solicitante: Marisela Saavedra Flores

Número de empleado: _____ **Área:** Cendi Tomas Hidalgo

Dirección General a la que pertenece: Dirección de Educación

Dirección del inmueble: Calle Adagio y Amatenango. S/n Col Tomas Hidalgo.

Dimensión aproximada del inmueble: 1250 m2

Nombre Firma del Solicitante

David Herrero

Nombre, Cargo y Firma de quien autoriza (Nivel mínimo de Jud)

JUD SGYAL

Giovanni Sumano Rodríguez
Supervisor Inmuebles

Nombre Firma de Quien Realiza el Servicio.

JEFATURA DE UNIDAD DEPARTAMENTAL

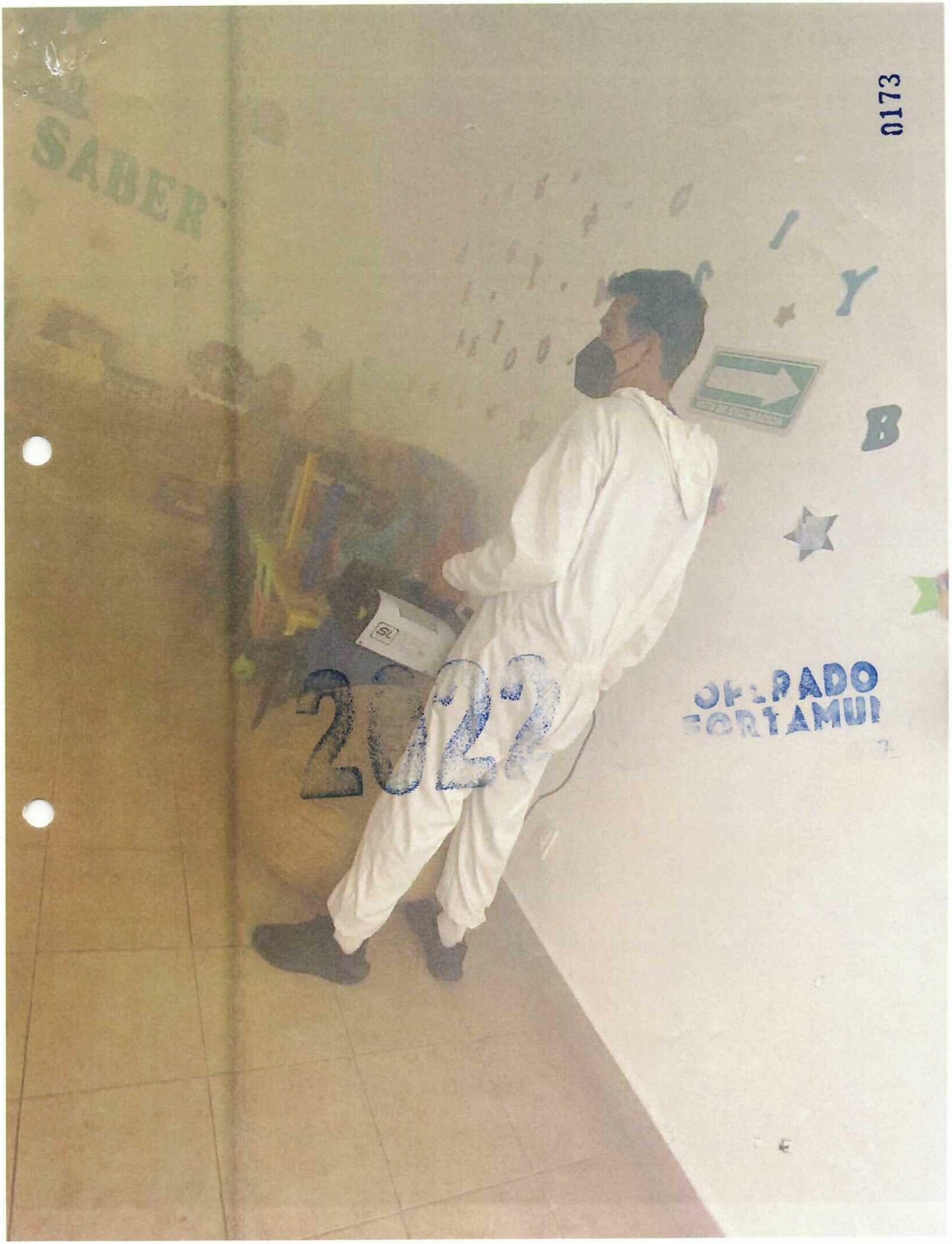

0173

0174

CENDI MIGUEL HIDALGO

4

2022

OPERADO
ORT AMUI

DROG-BA COMPAÑÍA, S.A. DE C.V.

01-12-22

ALCALDÍA TLALPAN

DIRECCIÓN GENERAL DE ADMINISTRACIÓN

DIRECCIÓN DE RECURSOS MATERIALES Y SERVICIOS GENERALES

CEDULA DE SANITIZACIÓN DE INMUEBLES Y VÍAS

0175

Nombre del solicitante: Clara Juarez Rodriguez

Número de empleado: _____ **Área:** museo de historia tlalpan

Dirección General a la que pertenece: Dir Gral Derechos Culturales y educativos

Dirección del inmueble: Plaza de la Constitución Nº 10 tlalpan Centro

Dimensión aproximada del inmueble: 1120 m²

Clara Juarez R.

Nombre Firma del Solicitante

David Merino

Nombre, Cargo y Firma de quien autoriza (Nivel mínimo de Jud)

JUDSGYAL

Giovanni Sumano Rodríguez
Supervisor Inmuebles

Nombre Firma de Quien Realiza el Servicio.

2022

OPERADO


0176

15-12-22

ALCALDÍA TLALPAN

DIRECCIÓN GENERAL DE ADMINISTRACIÓN

DIRECCIÓN DE RECURSOS MATERIALES Y SERVICIOS GENERALES

CEDULA DE SANITIZACIÓN DE INMUEBLES Y VÍAS

0177

Nombre del solicitante: Clara Juárez Rodríguez

Número de empleado: _____ **Área:** Museo de Historia tlalpan

Dirección General a la que pertenece: Dir Gral Derechos Culturales y educativos

Dirección del inmueble: Plaza de la Constitución 10 Col. tlalpan Centro

Dimensión aproximada del inmueble: 1120 m2

Clara Juárez R.

Nombre Firma del Solicitante

David Herrera

Nombre, Cargo y Firma de quien autoriza (Nivel mínimo de Jud)

JUDSGYAL

Giovanni Sumano Rodríguez
Supervisor Inmuebles

Nombre Firma de Quien Realiza el Servicio.

OPERADO POR TAMU

2022


OPERADO
0178

0179

OFICINA SERVICIOS URBANOS

6

DROG-BA COMPAÑIA, S.A. DE C.V.

OPERADO
FORTAMU

2022

20/12/22

ALCALDÍA TLALPAN

DIRECCIÓN GENERAL DE ADMINISTRACIÓN

DIRECCIÓN DE RECURSOS MATERIALES Y SERVICIOS GENERALES

0180

CEDULA DE SANITIZACIÓN DE INMUEBLES Y VÍAS

Nombre del solicitante: Hugo García García

Número de empleado: 886796 **Área:** Sistemas Mecanizados

Dirección General a la que pertenece: DGSU

Dirección del inmueble: Ayuntamiento Nº 260 Miguel Hidalgo 1ra Seccion

Dimensión aproximada del inmueble: 1300 m2

Hugo García G.
Nombre Firma del Solicitante

Rodolfo Carrio H
Nombre, Cargo y Firma de quien autoriza (Nivel mínimo de Jud)

Giovanni Sumano Rodriguez
Supervisor Inmuebles
Nombre Firma de Quien Realiza el Servicio.

ORTAMUI

2022

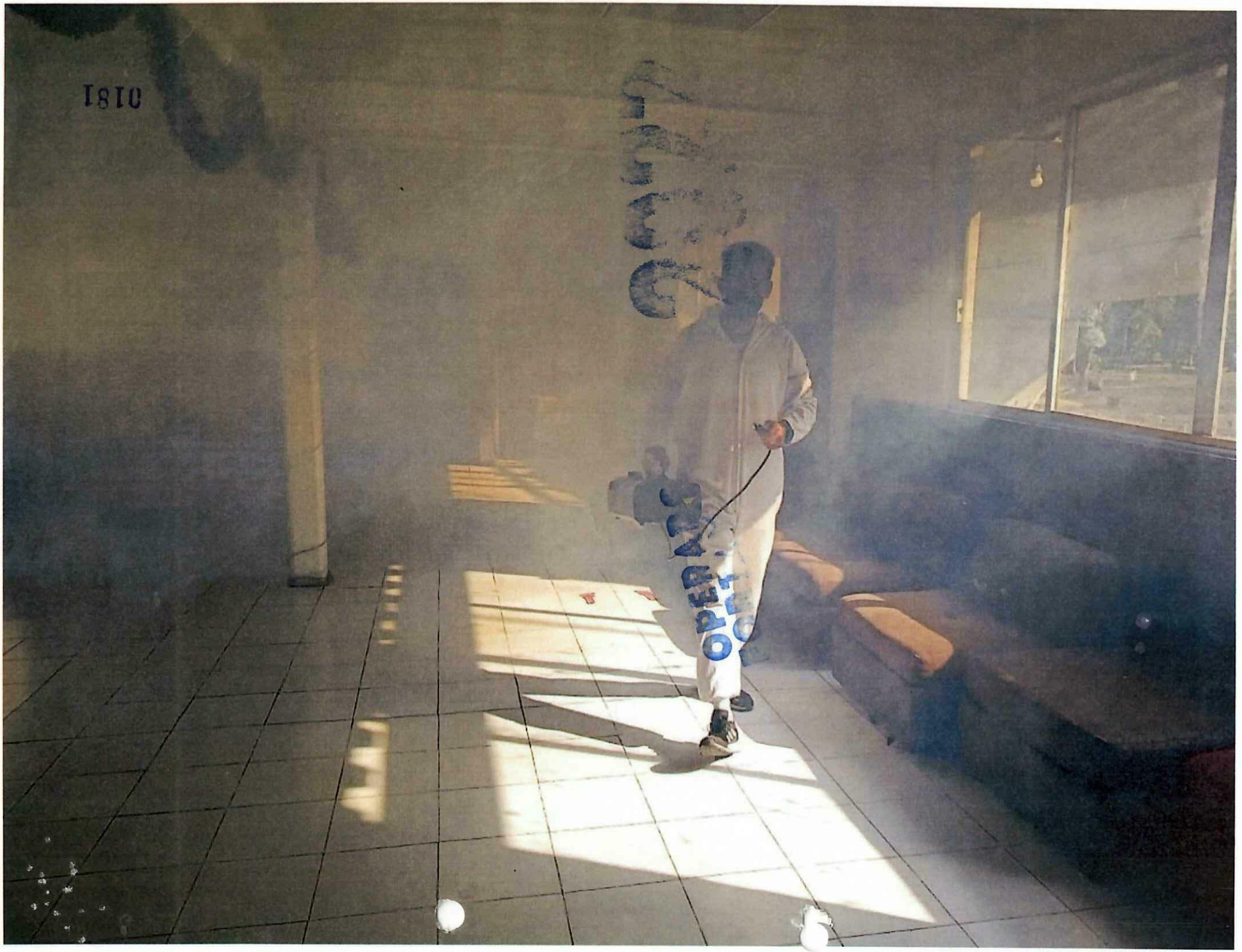

2022

01-11-22

0182

ALCALDÍA TLALPAN

DIRECCIÓN GENERAL DE ADMINISTRACIÓN

DIRECCIÓN DE RECURSOS MATERIALES Y SERVICIOS GENERALES

CEDULA DE SANITIZACIÓN DE INMUEBLES Y VÍAS

Nombre del solicitante: Sergio Ivan Galindo Hernandez

Número de empleado: _____ **Área:** Direccion General de Servicios Urbanos

Dirección General a la que pertenece: D.G. S.U.

Dirección del inmueble: matamoros 283 Col lajoya tlalpan

Dimensión aproximada del inmueble: 2050 mc.

Nombre Firma del Solicitante	Nombre, Cargo y Firma de quien autoriza (Nivel mínimo de Jud)	Nombre Firma de Quien Realiza el Servicio.
	David Merino JUDSGYAL.	Giovanni Sumano Rodríguez Supervisor Inmuebles

OPERADO

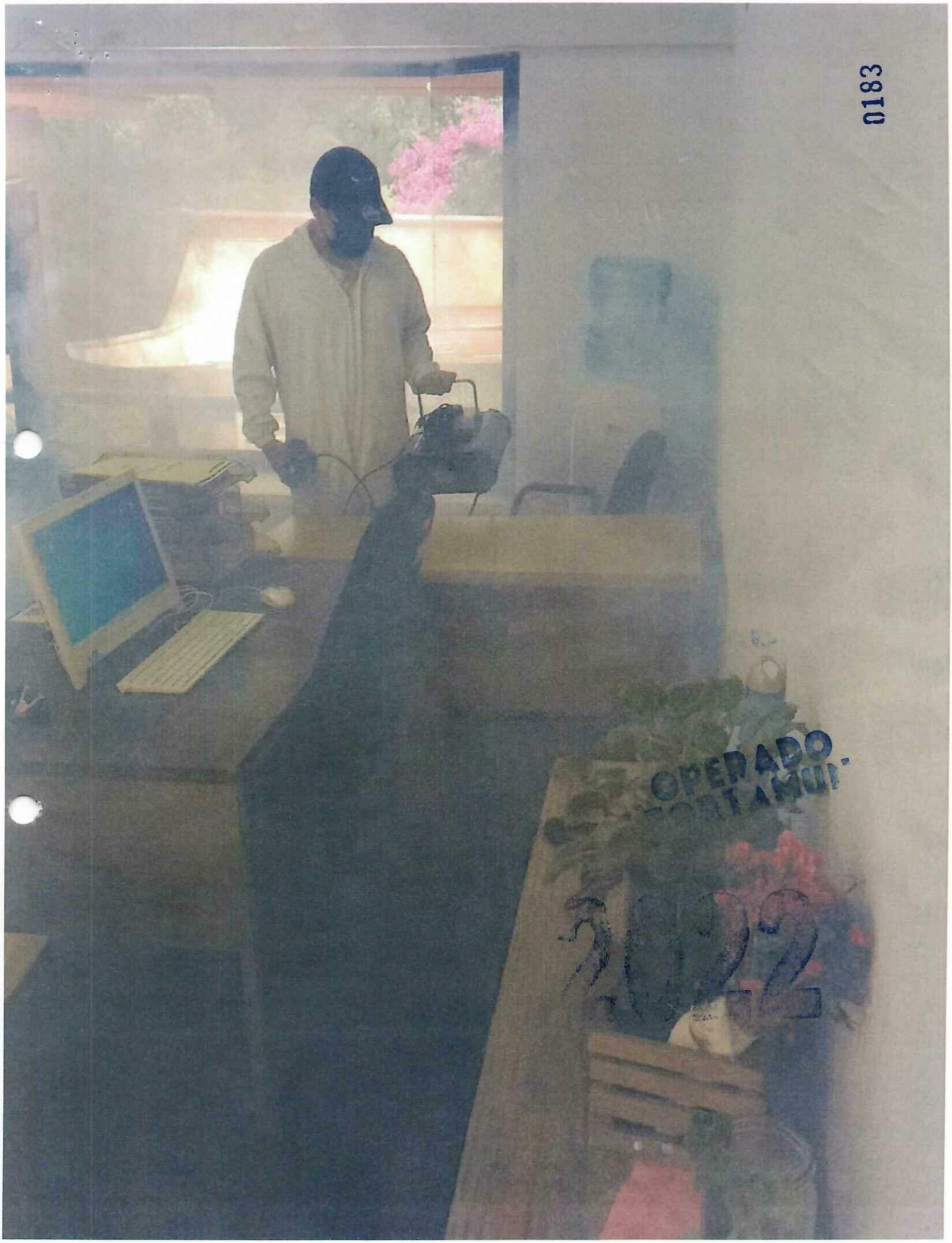
0183
OPERADO

15-11-22

ALCALDÍA TLALPAN

DIRECCIÓN GENERAL DE ADMINISTRACIÓN

DIRECCIÓN DE RECURSOS MATERIALES Y SERVICIOS GENERALES

CEDULA DE SANITIZACIÓN DE INMUEBLES Y VÍAS

0184

Nombre del solicitante: Lic. Paulina Delgado

Número de empleado: _____ **Área:** Direccion General de Servicios Urbanos

Dirección General a la que pertenece: DGSU.

Dirección del inmueble: C. Mariano Matamoros #283 Col. La Joya

Dimensión aproximada del inmueble: 2050 m²

Nombre Firma del Solicitante

David Merino
Nombre, Cargo y Firma de quien autoriza (Nivel mínimo de Jud)
JUD SGyAL

Giovanni Sumano Rodríguez
Supervisor Inmuebles
Nombre Firma de Quien Realiza el Servicio.

2022

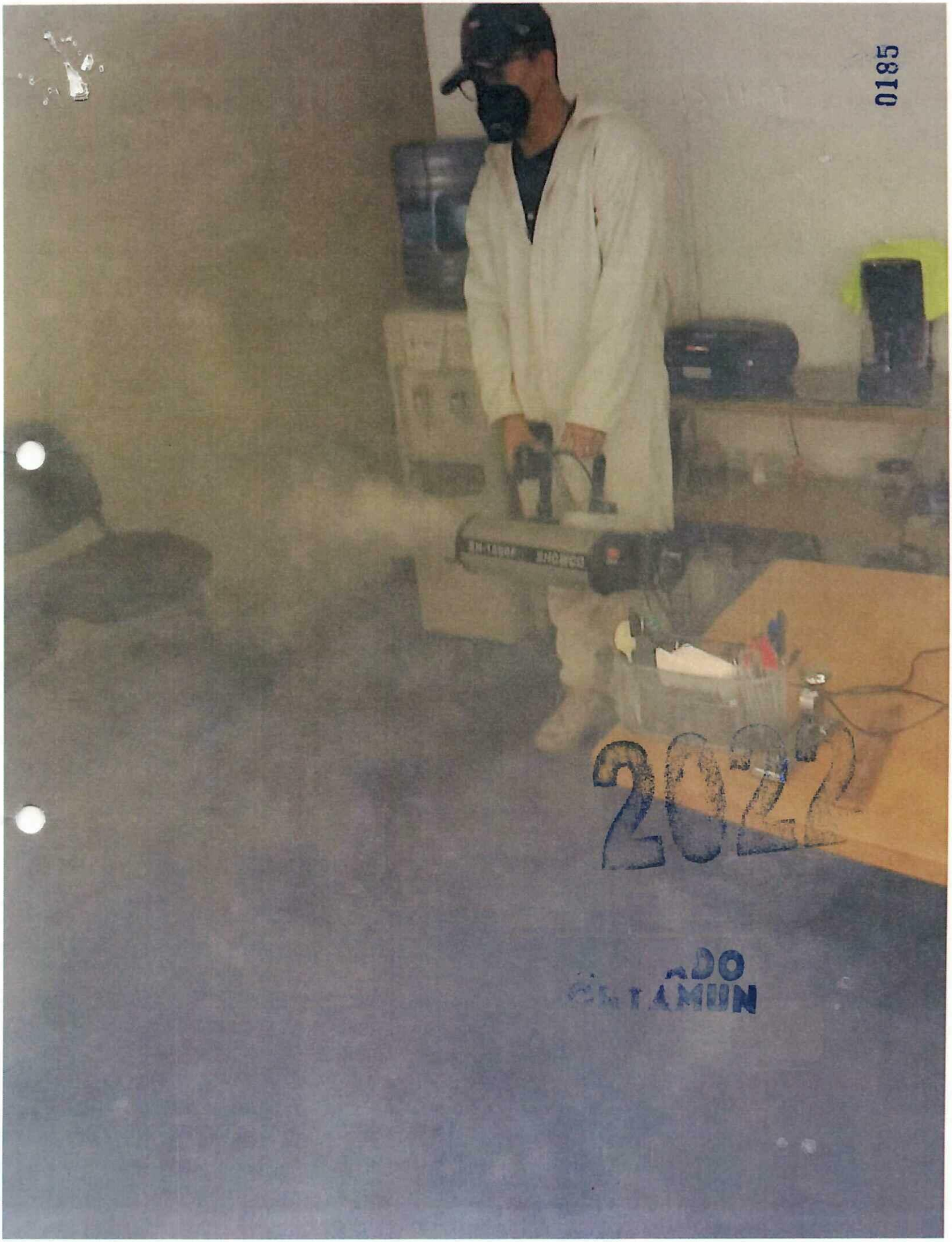
0185
2022
ADO

29-11-22

ALCALDÍA TLALPAN

DIRECCIÓN GENERAL DE ADMINISTRACIÓN

DIRECCIÓN DE RECURSOS MATERIALES Y SERVICIOS GENERALES

CEDULA DE SANITIZACIÓN DE INMUEBLES Y VÍAS

0186

Nombre del solicitante: Lic. Paulina delgado

Número de empleado: _____ **Área:** Direccion General Servicios Urbanos

Dirección General a la que pertenece: DGSU.

Dirección del inmueble: C. Matamoros 233 col. La Joya

Dimensión aproximada del inmueble: 7050 m2

Nombre Firma del Solicitante

David Merino
Nombre, Cargo y Firma de quien autoriza (Nivel mínimo de Jud)
JUD SGyAC

Giovanni Sumano Rodriguez
Supervisor Inmuebles
Nombre Firma de Quien Realiza el Servicio.

ORTAMUI

2022

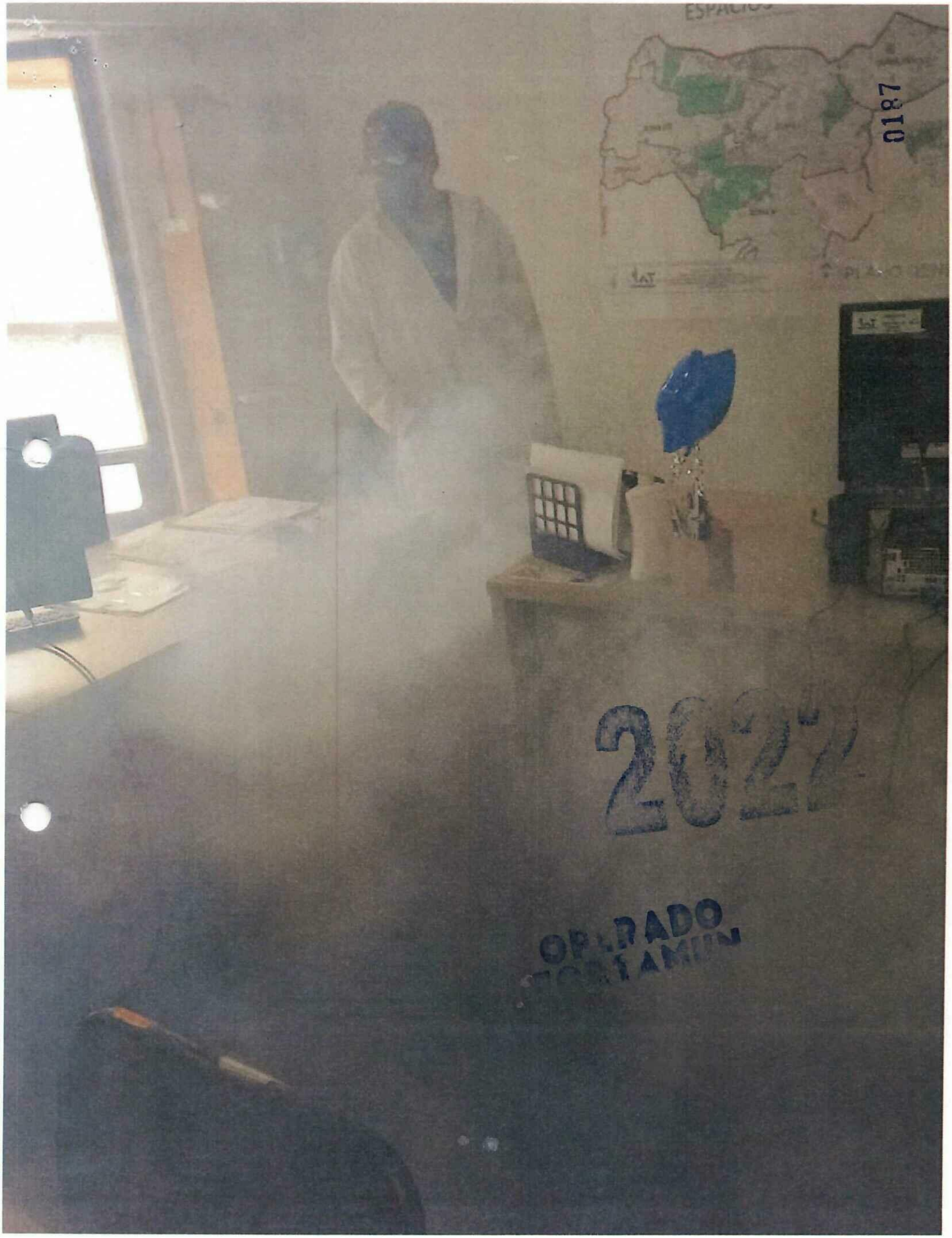
0187
2022

06-17-22

ALCALDÍA TLALPAN

DIRECCIÓN GENERAL DE ADMINISTRACIÓN

DIRECCIÓN DE RECURSOS MATERIALES Y SERVICIOS GENERALES

CEDULA DE SANITIZACIÓN DE INMUEBLES Y VÍAS

0188

Nombre del solicitante: P.P. SERGIO IVAN GALINDO HERNANDEZ

Número de empleado: _____ **Área:** DIRECTOR GENERAL DE SERVICIOS URBANOS

Dirección General a la que pertenece: D.G.S.U.

Dirección del inmueble: MACIANO MATAMOROS #283 COL. LA LOMA

Dimensión aproximada del inmueble: 7050 m²

P.P.

Nombre Firma del Solicitante

David Merino

Nombre, Cargo y Firma de quien autoriza (Nivel mínimo de Jud)

JUD SANEAMIENTO

Giovanni Sumano Rodríguez
Supervisor Inmuebles

Nombre Firma de Quien Realiza el Servicio.

2022

OPERADO

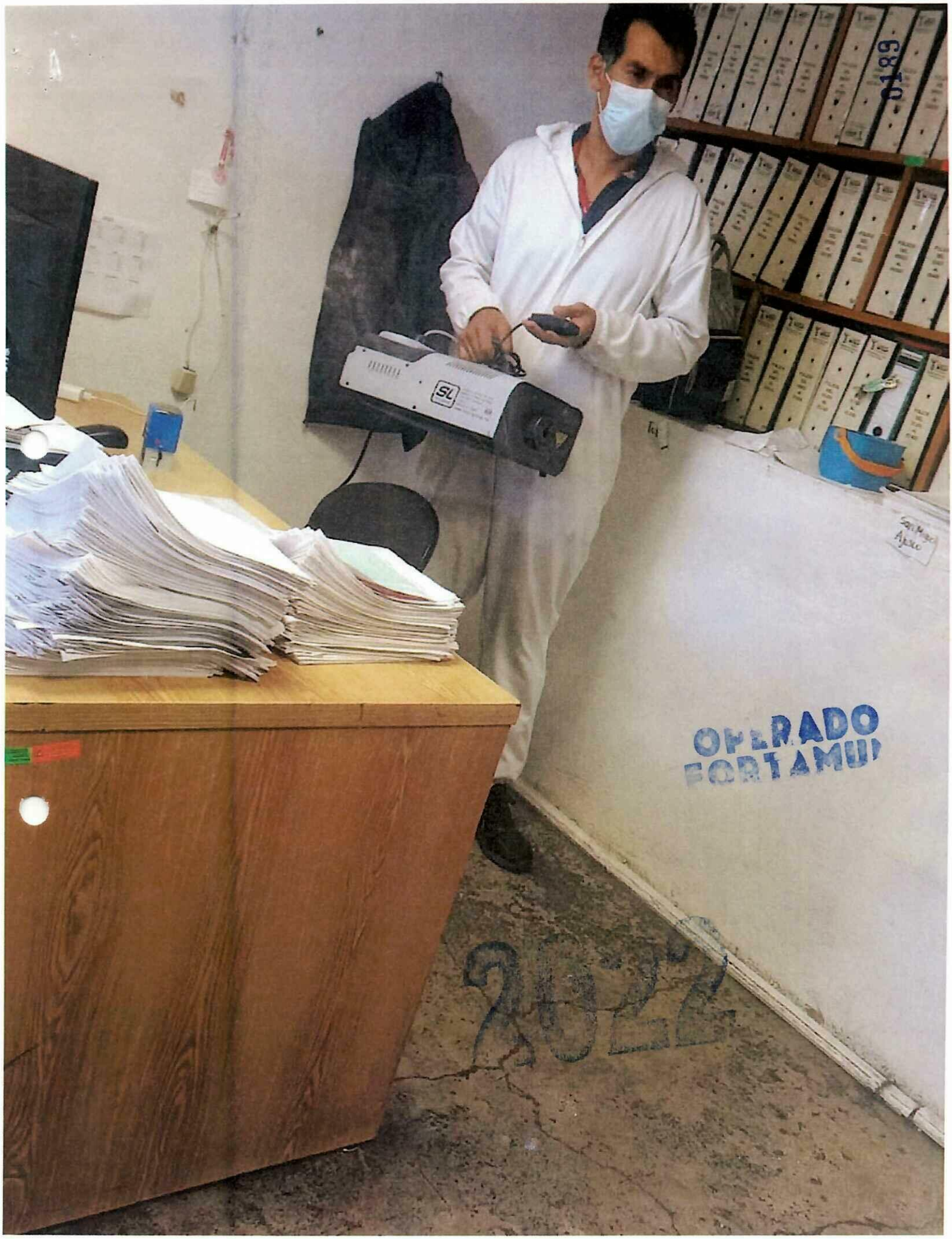
0189
OPERADO
FORTAMUN
2022

13-12-22

ALCALDÍA TLALPAN

DIRECCIÓN GENERAL DE ADMINISTRACIÓN

DIRECCIÓN DE RECURSOS MATERIALES Y SERVICIOS GENERALES

CEDULA DE SANITIZACIÓN DE INMUEBLES Y VÍAS

0190

Nombre del solicitante: C.P. SERGIO IVAN BOLAÑOS HERNANDEZ

Número de empleado: _____ **Área:** DIRECCION GENERAL DE SERVICIOS URBANOS

Dirección General a la que pertenece: D.G.S.U.

Dirección del inmueble: PRIMO DE TAMAULIPAS # 283 COL. LA JOYA

Dimensión aproximada del inmueble: 0050 m²

P.A.

Nombre Firma del Solicitante

David Merino

Nombre, Cargo y Firma de quien autoriza (Nivel mínimo de Jud)

JUD SG Y AL

Giovanni Sumano Rodríguez
Supervisor Inmuebles

Nombre Firma de Quien Realiza el Servicio.

OPERADO

2022

0191

20-12-22

ALCALDÍA TLALPAN

DIRECCIÓN GENERAL DE ADMINISTRACIÓN

DIRECCIÓN DE RECURSOS MATERIALES Y SERVICIOS GENERALES

CEDULA DE SANITIZACIÓN DE INMUEBLES Y VÍAS

0192

Nombre del solicitante: Sergio Ivan Galindo Hernandez

Número de empleado: _____ **Área:** Direcion General de Servicios urbanos

Dirección General a la que pertenece: D. G. S. U.

Dirección del inmueble: matamoros 283. Col la joya tlalpan

Dimensión aproximada del inmueble: 2050 mc.

Nombre Firma del Solicitante	Nombre, Cargo y Firma de quien autoriza (Nivel mínimo de Jud)	Giovanni Sumano Rodríguez Supervisor Inmuebles Nombre Firma de Quien Realiza el Servicio.
	DDSEyAL	

2022 OPERADO

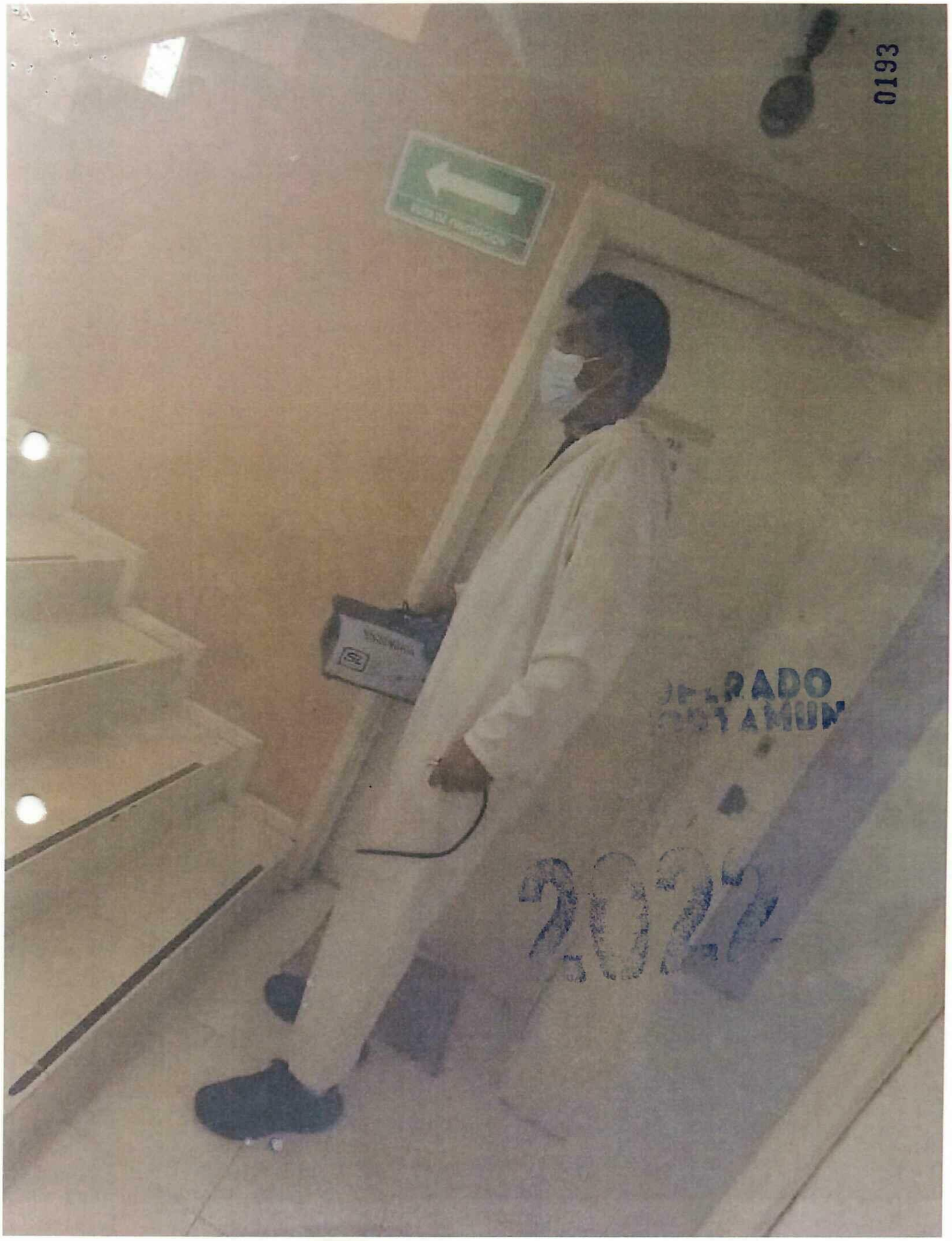
0193
2022

0194

2022

OFICINA SUBDIRECCION DE PROTECCION CIVIL

4

DROG-BA COMPAÑIA, S.A. DE C.V.

OPERADO
FORTAMUN

OPERADO FORTAMUN 09-11-22

0195

ALCALDÍA TLALPAN
2021-2024

DIRECCIÓN GENERAL DE ADMINISTRACIÓN

DIRECCIÓN DE RECURSOS MATERIALES Y SERVICIOS GENERALES

CEDULA DE SANITIZACIÓN DE INMUEBLES Y VÍAS

Nombre del solicitante: Diego Gallegos Romero

Número de empleado: _____ **Área:** Subdirección de Protección Civil

Dirección General a la que pertenece: Alcaldía Tlalpan

Dirección del inmueble: C. 12 Oriente esq. Benito Juarez Col. Torrella G

Dimensión aproximada del inmueble: 1198 m²

	David Merino	Giovanni Sumano Rodríguez Supervisor Inmuebles
Nombre Firma del Solicitante	**Nombre, Cargo y Firma de quien autoriza (Nivel mínimo de Jud)** JUD SGYAL	**Nombre Firma de Quien Realiza el Servicio.**

2022

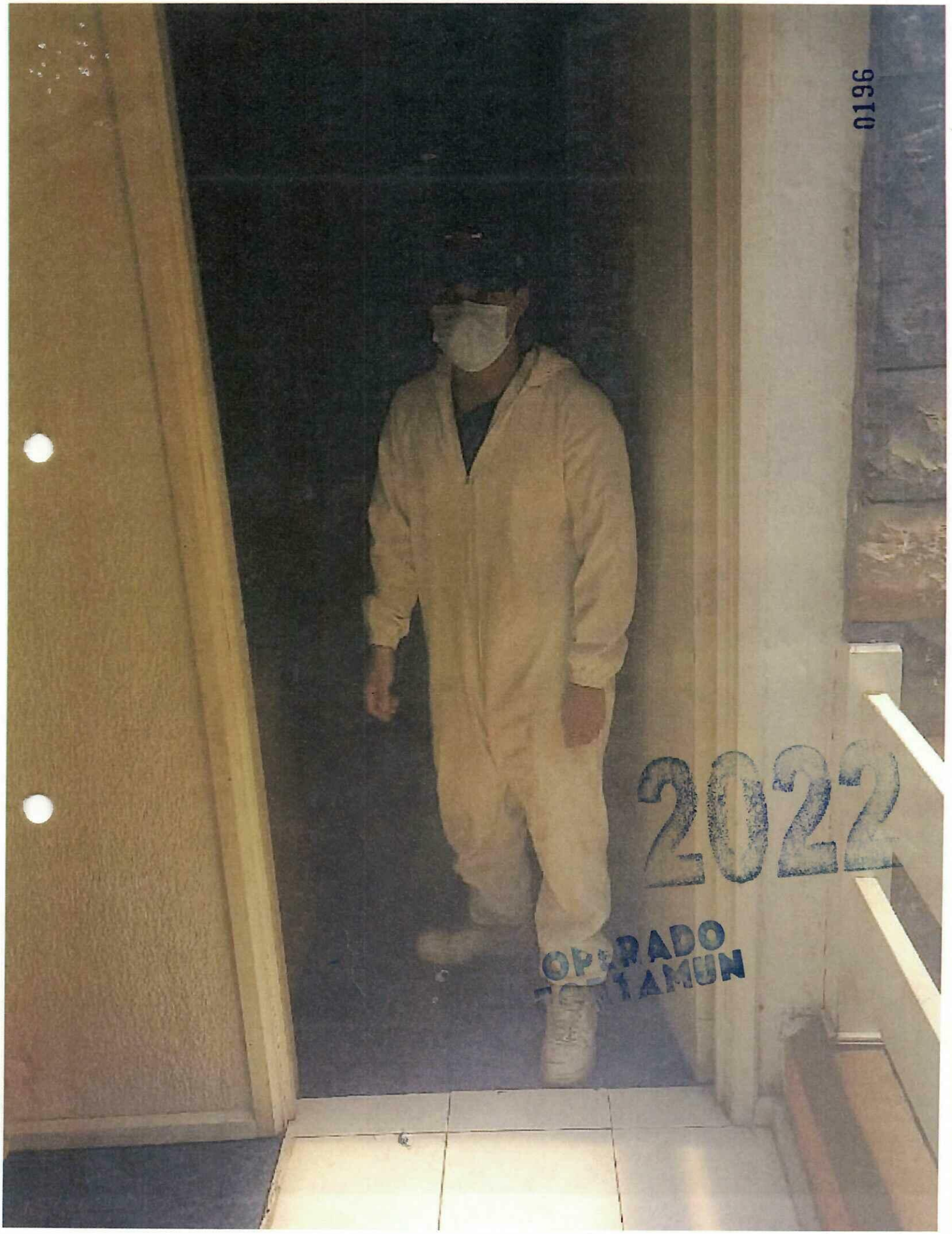
0196
2022

2022

23-11-22

0197

ALCALDÍA TLALPAN
2021-2024

DIRECCIÓN GENERAL DE ADMINISTRACIÓN

DIRECCIÓN DE RECURSOS MATERIALES Y SERVICIOS GENERALES

CEDULA DE SANITIZACIÓN DE INMUEBLES Y VÍAS

Nombre del solicitante: Diego Gallego Romero

Número de empleado: _____ **Área:** Subdirección de Protección Civil

Dirección General a la que pertenece: Alcaldía Tlalpan

Dirección del Inmueble: C12 oriente 94 Benito Juarez Col Torriello G

Dimensión aproximada del Inmueble: 1198 m2

Nombre Firma del Solicitante	Nombre, Cargo y Firma de quien autoriza (Nivel mínimo de Jud)	Nombre Firma de Quien Realiza el Servicio.
	David Hermo JUDSGYAL	Giovanni Sumano Rodríguez Supervisor Inmuebles

OPERADO

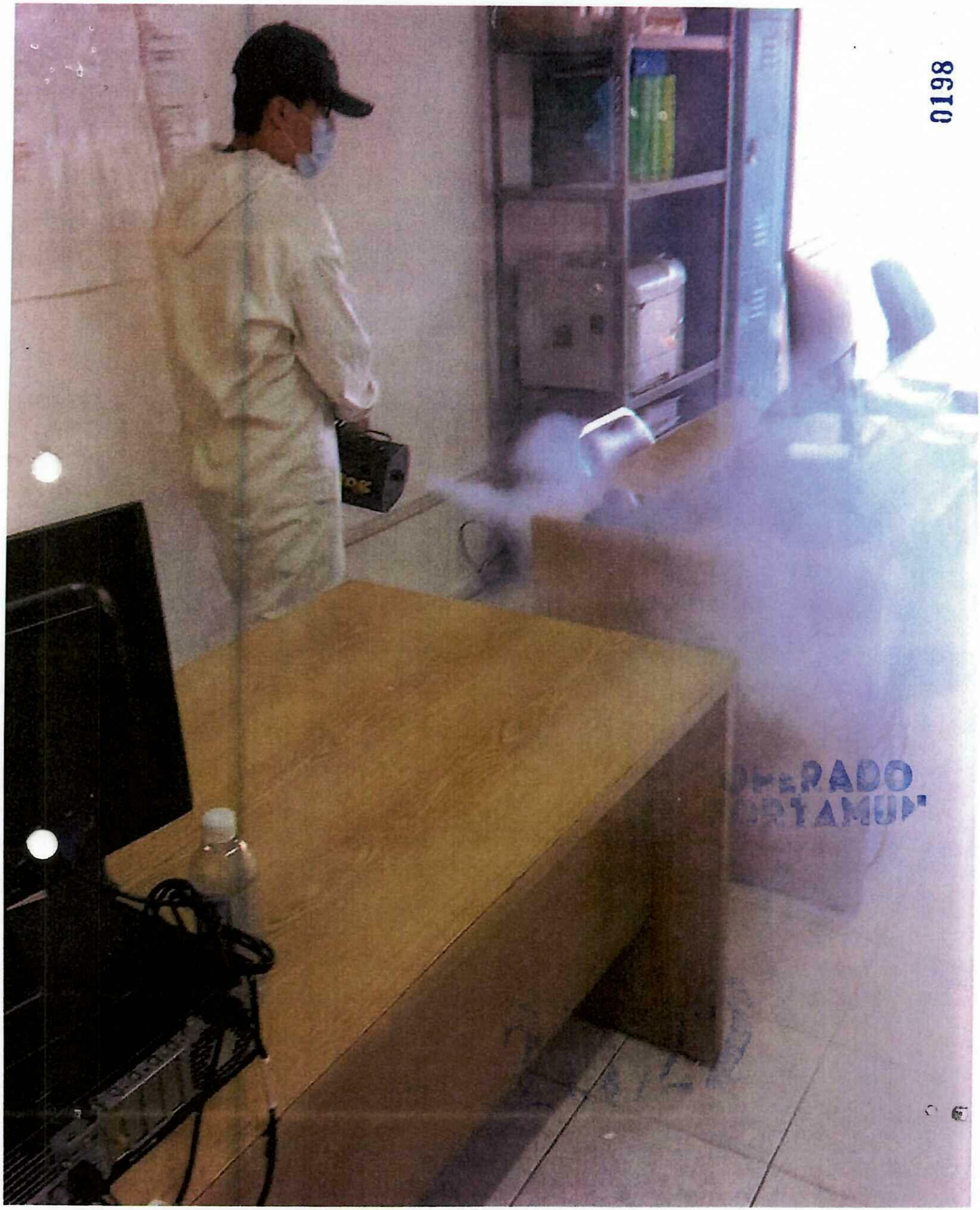

0198

30-11-22

0199

ALCALDÍA TLALPAN

DIRECCIÓN GENERAL DE ADMINISTRACIÓN

DIRECCIÓN DE RECURSOS MATERIALES Y SERVICIOS GENERALES

CEDULA DE SANITIZACIÓN DE INMUEBLES Y VÍAS

Nombre del solicitante: Diego Gallego Romero

Número de empleado: _____ **Área:** Subdireccion de Proteccion Civil

Dirección General a la que pertenece: Alcaldia Tlalpan

Dirección del inmueble: C12 oriente esq Benito Juarez Col Torriello Guerra

Dimensión aproximada del inmueble: 1198 m2

Nombre Firma del Solicitante

David Merino

Nombre, Cargo y Firma de quien autoriza (Nivel mínimo de Jud)

JUDSGyAC

Giovanni Sumano Rodriguez
Supervisor Inmuebles

Nombre Firma de Quien Realiza el Servicio.

2022

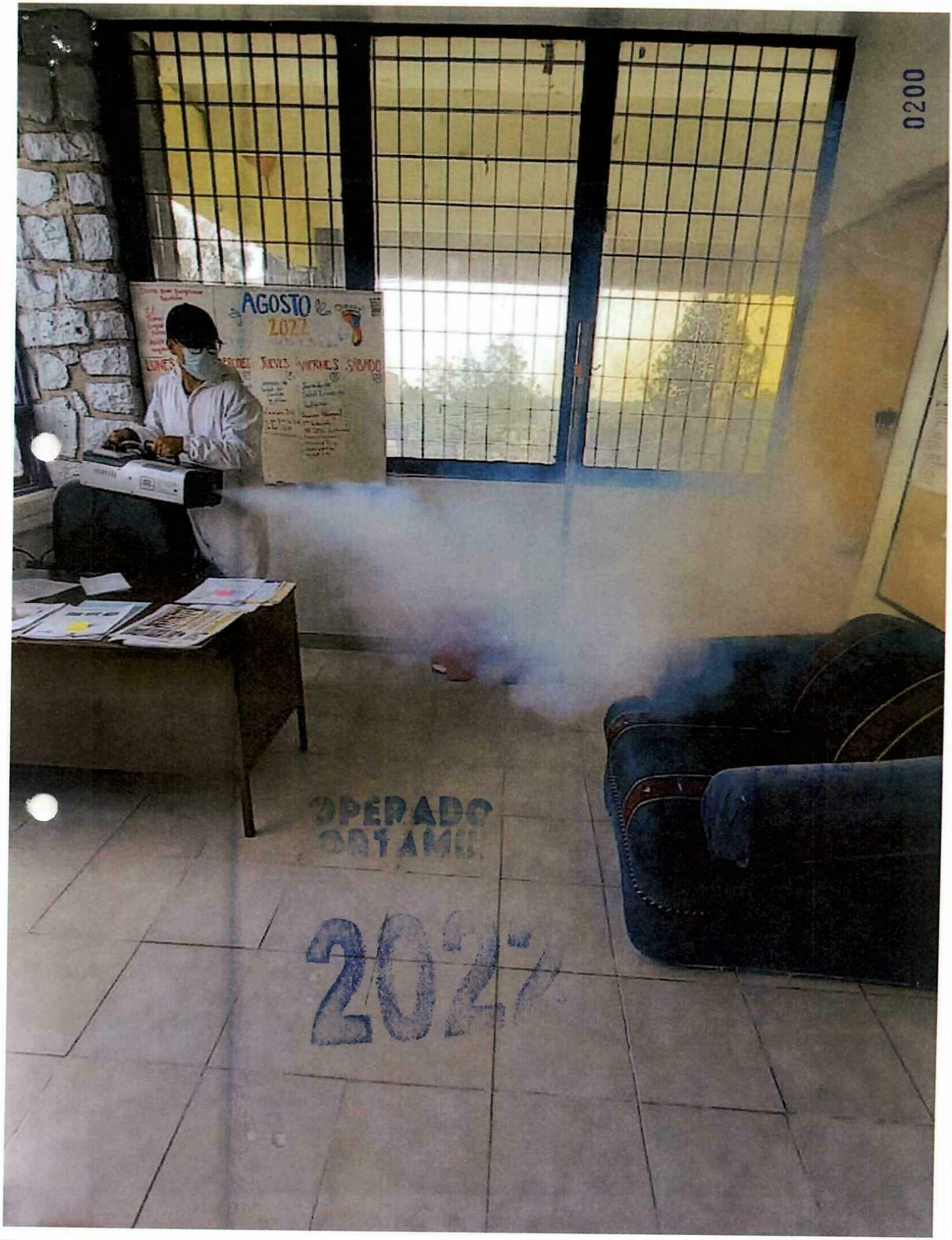
0200
AGOSTO
2022
OPERADO
2022

14-12-22

ALCALDÍA TLALPAN

DIRECCIÓN GENERAL DE ADMINISTRACIÓN

DIRECCIÓN DE RECURSOS MATERIALES Y SERVICIOS GENERALES

CEDULA DE SANITIZACIÓN DE INMUEBLES Y VÍAS

0201

Nombre del solicitante: Diego Gallegos Romero

Número de empleado: _____ **Área:** Subdirección de Protección Civil

Dirección General a la que pertenece: Alcaldía Tlalpan

Dirección del inmueble: C 12 Oriente esq Benito Juarez col Torriello Guerra

Dimensión aproximada del inmueble: 1148 m2

Nombre Firma del Solicitante

David Merino
Nombre, Cargo y Firma de quien autoriza (Nivel mínimo de Jud)
JUD SG y AL

Giovanni Sumano Rodriguez
Supervisor Inmuebles
Nombre Firma de Quien Realiza el Servicio.

OPERADO 2022


0202
2022

0203

2022

OPERADO
FORTAMU

DROG-BA COMPAÑIA, S.A. DE C.V.

OFICINAS AGUA POTABLE Y VEHICULOS

6

03-11-22

ALCALDÍA TLALPAN

DIRECCIÓN GENERAL DE ADMINISTRACIÓN

DIRECCIÓN DE RECURSOS MATERIALES Y SERVICIOS GENERALES

CEDULA DE SANITIZACIÓN DE INMUEBLES Y VÍAS

0204

Nombre del solicitante: Josafat Olvera

Número de empleado: _____ **Área:** operación hidraulica de agua y saneamiento "A"

Dirección General a la que pertenece: Obras Direccion General

Dirección del inmueble: Congreso 296 Tlalpan

Dimensión aproximada del inmueble: 1980 m2

Nombre Firma del Solicitante	David Merino **Nombre, Cargo y Firma de quien autoriza (Nivel mínimo de Jud)** JUD SG y AL	Giovanni Sumano Rodriguez Supervisor Inmuebles **Nombre Firma de Quien Realiza el Servicio.**

2022

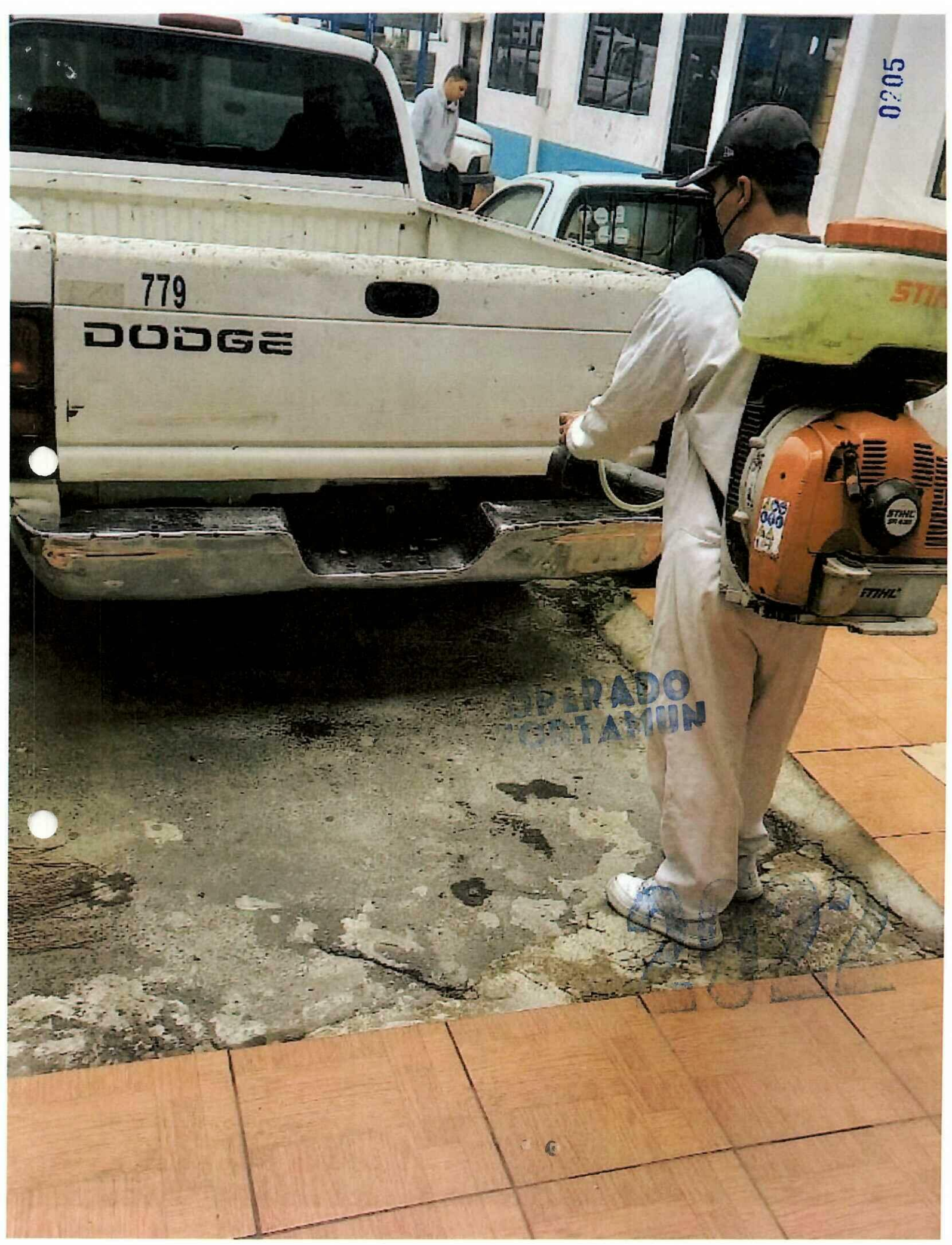
0205
779
DODGE
STIHL

10-11-22

ALCALDÍA TLALPAN

DIRECCIÓN GENERAL DE ADMINISTRACIÓN

DIRECCIÓN DE RECURSOS MATERIALES Y SERVICIOS GENERALES

CEDULA DE SANITIZACIÓN DE INMUEBLES Y VÍAS

0306

Nombre del solicitante: Josafat Olvera

Número de empleado: _____ **Área:** Operación Hidraulica de agua y saneamiento "A"

Dirección General a la que pertenece: Obras Dirección General

Dirección del inmueble: Congreso 216 Tlalpan

Dimensión aproximada del inmueble: 1980 m2

Nombre Firma del Solicitante

David Merino

Nombre, Cargo y Firma de quien autoriza (Nivel mínimo de Jud)

JUD SGyA

Giovanni Sumano Rodriguez
Supervisor Inmuebles

Nombre Firma de Quien Realiza el Servicio.

2022 OPERADO FORTAMUN

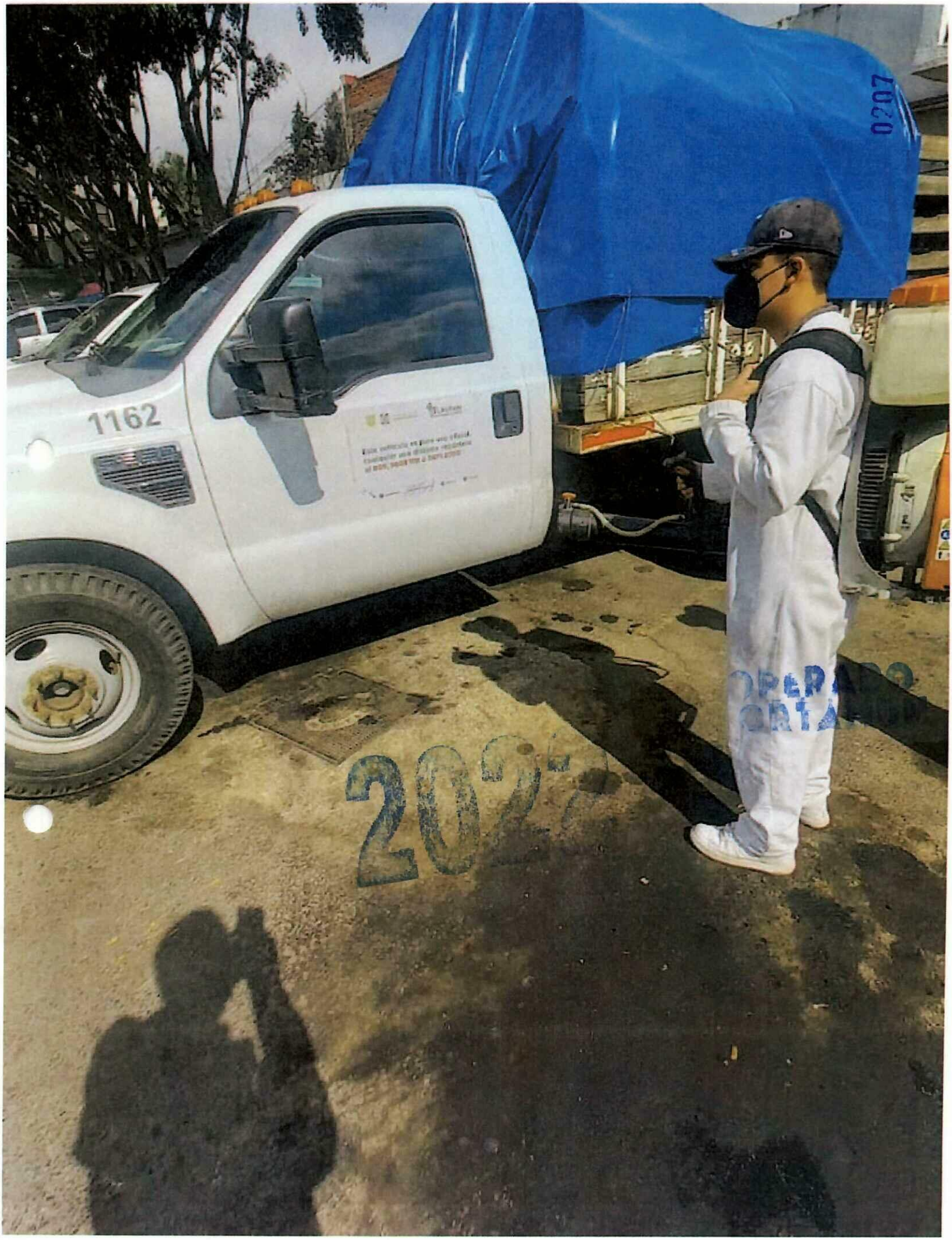
1162
2020
2021

17-11-22

ALCALDÍA TLALPAN

DIRECCIÓN GENERAL DE ADMINISTRACIÓN

DIRECCIÓN DE RECURSOS MATERIALES Y SERVICIOS GENERALES

CEDULA DE SANITIZACIÓN DE INMUEBLES Y VÍAS

0208

Nombre del solicitante: Vi Isia Solis Victor Cristobal

Número de empleado: _____ **Área:** agua Potable

Dirección General a la que pertenece: Obras y Desarrollo urbano

Dirección del inmueble: Congreso 296 Col tlalpan Centro tlalpan

Dimensión aproximada del inmueble: 1980 mC

	David Merino	Giovanni Sumano Rodriguez Supervisor Inmuebles
Nombre Firma del Solicitante	**Nombre, Cargo y Firma de quien autoriza (Nivel mínimo de Jud)** JUD SGYAL	**Nombre Firma de Quien Realiza el Servicio.**

OPERADO
ORTAMIN

2022

0209
DODGE
783
2022

24-11-22

ALCALDÍA TLALPAN

DIRECCIÓN GENERAL DE ADMINISTRACIÓN

DIRECCIÓN DE RECURSOS MATERIALES Y SERVICIOS GENERALES

CEDULA DE SANITIZACIÓN DE INMUEBLES Y VÍAS

0210

Nombre del solicitante: Isía Solis Víctor Cristóbal

Número de empleado: 873863 **Área:** Agua Potable

Dirección General a la que pertenece: Obras y Desarrollo Urbano

Dirección del inmueble: Congreso 296

Dimensión aproximada del inmueble: 1980 m2

Isía Solis Víctor Cristóbal
Nombre Firma del Solicitante

David Merino
Nombre, Cargo y Firma de quien autoriza (Nivel mínimo de Jud)
JUD SGYAL

Giovanni Sumano Rodriguez
Supervisor Inmuebles
Nombre Firma de Quien Realiza el Servicio.

2022

OPERADO FORTAMUN

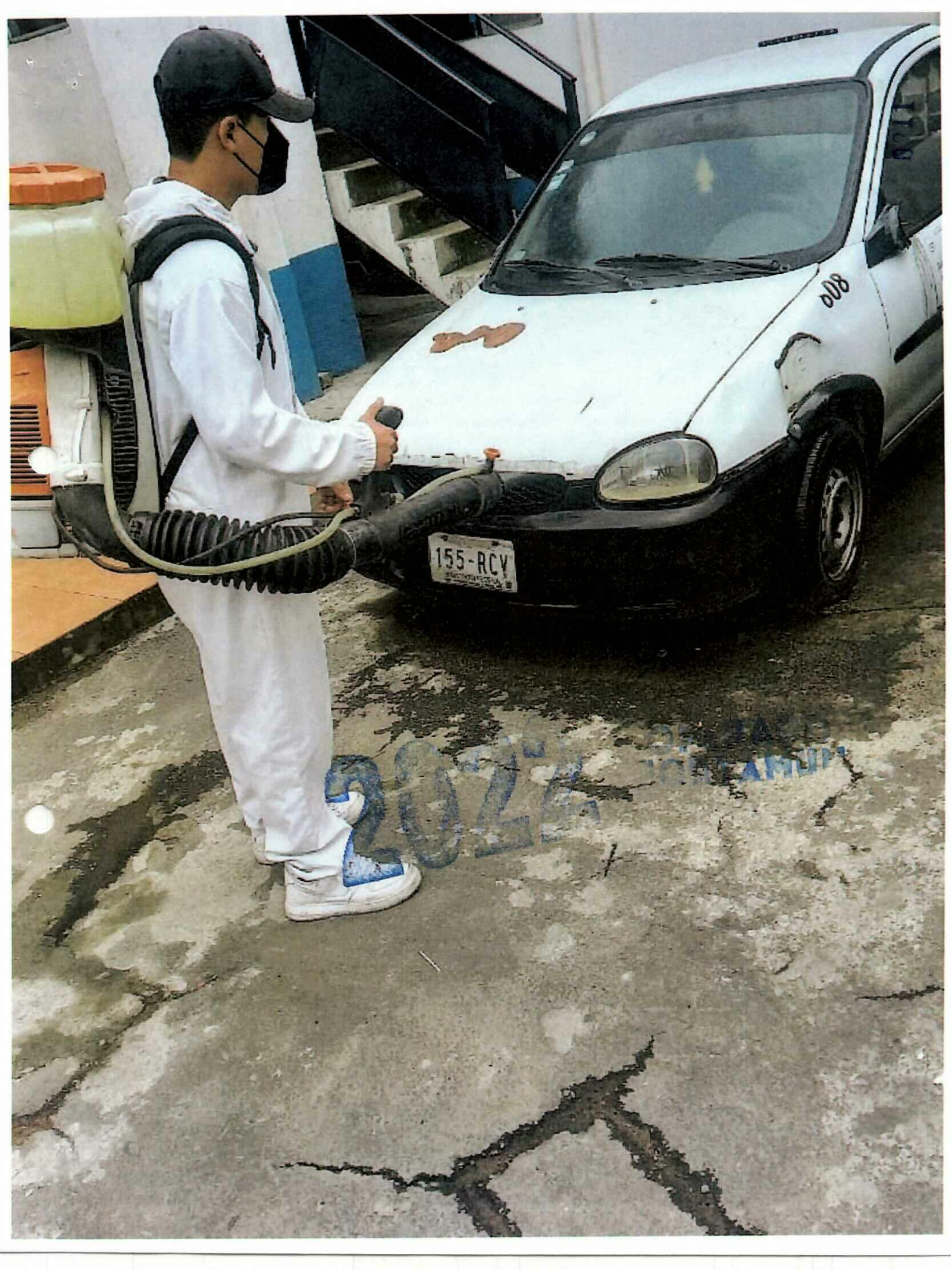
155-RCV
2024

01-12-22

0212

ALCALDÍA TLALPAN

DIRECCIÓN GENERAL DE ADMINISTRACIÓN

DIRECCIÓN DE RECURSOS MATERIALES Y SERVICIOS GENERALES

CEDULA DE SANITIZACIÓN DE INMUEBLES Y VÍAS

Nombre del solicitante: Josafat Olvera

Número de empleado: _____ **Área:** Operacion Hidraulica de Agua y Potable

Dirección General a la que pertenece: Obras Direcion General

Dirección del inmueble: Congreso 296 Col Tlalpan Centro Tlalpan

Dimensión aproximada del inmueble: 1980 mc

Nombre Firma del Solicitante

David Merino
Nombre, Cargo y Firma de quien autoriza (Nivel mínimo de Jud)
JUD SGyAL.

Giovanni Sumano Rodríguez
Supervisor Inmuebles
Nombre Firma de Quien Realiza el Servicio.

OPERADO
ORTAMU

2022

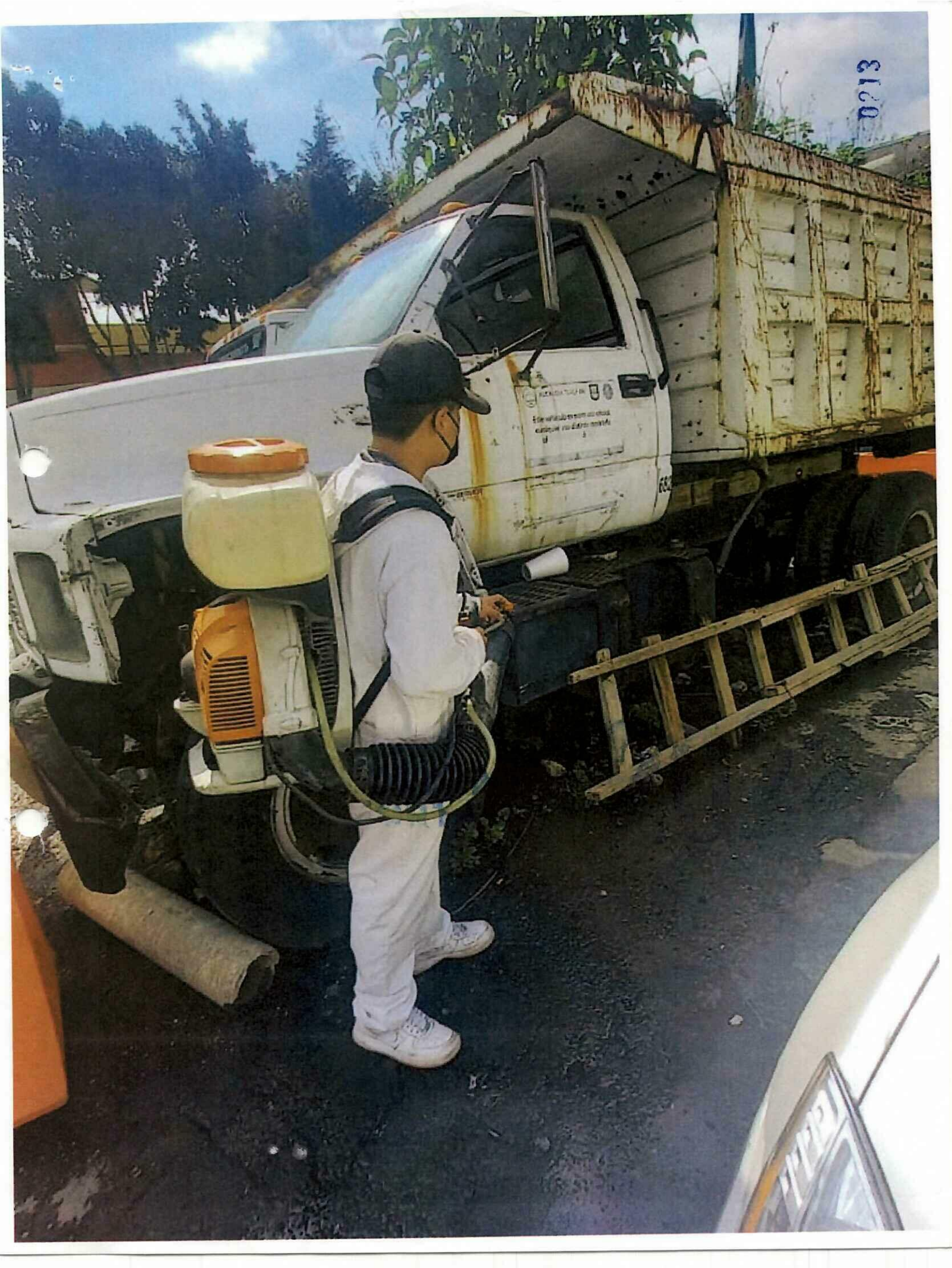
0213

23/11/22

ALCALDÍA TLALPAN

DIRECCIÓN GENERAL DE ADMINISTRACIÓN

DIRECCIÓN DE RECURSOS MATERIALES Y SERVICIOS GENERALES

CEDULA DE SANITIZACIÓN DE INMUEBLES Y VÍAS

0214

Nombre del solicitante: Arturo Patiño Rodriguez

Número de empleado: 957860 **Área:** Parques y Jardines "Campesto Miguel Hidalgo"

Dirección General a la que pertenece: Servicios Urbanos

Dirección del inmueble: Av. las Torres S/N Ampliación M. Miguel Hidalgo 2ª sección

Dimensión aproximada del inmueble: 400 m²

Arturo Patiño

Nombre Firma del Solicitante

David Valencia

Nombre, Cargo y Firma de quien autoriza (Nivel mínimo de Jud)

JUD SG y AL

Giovanni Sumano Rodríguez
Supervisor Inmuebles

Nombre Firma de Quien Realiza el Servicio.

2022

OPERADO FORTAMUN

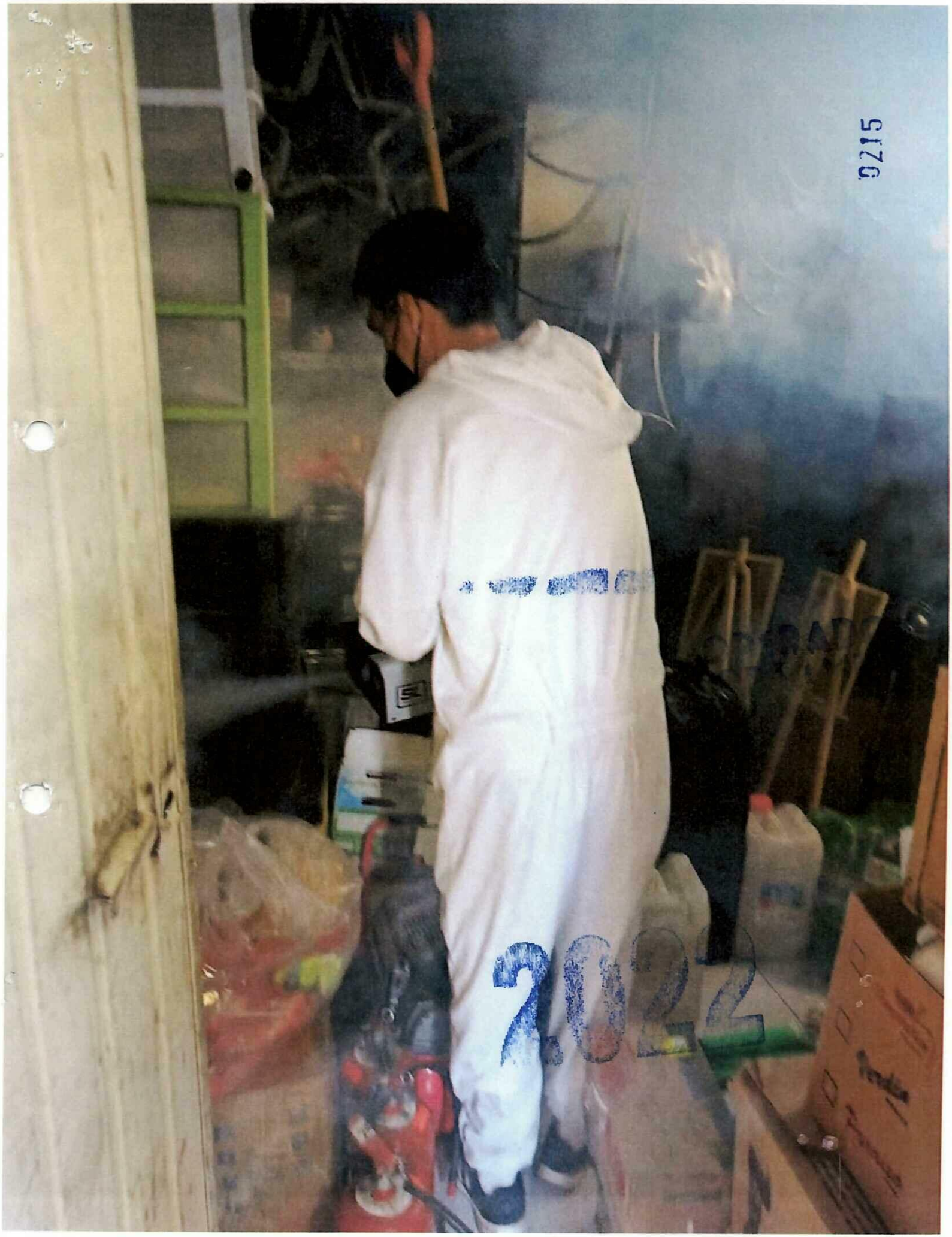
0215
2022

0216

CAMPAMENTO SISTEMAS MECANIZADOS

7

DROG-BA COMPANY S.A. DE C.V.

OPERADO
FORTAMU

2022

22/11/22

ALCALDÍA TLALPAN

DIRECCIÓN GENERAL DE ADMINISTRACIÓN

DIRECCIÓN DE RECURSOS MATERIALES Y SERVICIOS GENERALES

CEDULA DE SANITIZACIÓN DE INMUEBLES Y VÍAS

0217

Nombre del solicitante: Hugo García Garcia

Número de empleado: 886796 **Área:** Sistemas Mecanizados

Dirección General a la que pertenece: DGSU

Dirección del inmueble: Ayuntamiento No. 260 Col Miguel Hidalgo

Dimensión aproximada del inmueble: 1300 m2

Hugo García García
Nombre Firma del Solicitante

David Alerino
Nombre, Cargo y Firma de quien autoriza (Nivel mínimo de Jud)
JUDSGyAC.

Giovanni Sumano Rodríguez
Supervisor Inmuebles

Nombre Firma de Quien Realiza el Servicio.

2022

OPERADO

0218

8/11/22

ALCALDÍA TLALPAN

DIRECCIÓN GENERAL DE ADMINISTRACIÓN

DIRECCIÓN DE RECURSOS MATERIALES Y SERVICIOS GENERALES

CEDULA DE SANITIZACIÓN DE INMUEBLES Y VÍAS

0219

Nombre del solicitante: Sistemas Mecanizados Hugo Garcia Garcia

Número de empleado: 886796 **Área:** DGSU Sistemas Mecanizados

Dirección General a la que pertenece: DGSU

Dirección del inmueble: Ayuntamiento Nº 260 col. Miguel Hidalgo

Dimensión aproximada del inmueble: 1300 m2

Hugo Garcia Garcia
Nombre Firma del Solicitante

Nombre, Cargo y Firma de quien autoriza (Nivel mínimo de Jud)
JUD SG y AL

Giovanni Sumano Rodríguez
Supervisor Inmuebles

Nombre Firma de Quien Realiza el Servicio.

OPERADO 2022



01/11/22

ALCALDÍA TLALPAN

DIRECCIÓN GENERAL DE ADMINISTRACIÓN

DIRECCIÓN DE RECURSOS MATERIALES Y SERVICIOS GENERALES

CEDULA DE SANITIZACIÓN DE INMUEBLES Y VÍAS

0221

Nombre del solicitante: Hugo Garcia Garcia

Número de empleado: 886796 **Área:** Sistemas Mecanizados

Dirección General a la que pertenece: DGSU

Dirección del inmueble: Ayuntamiento Nº 260 Miguel Hidalgo 4ta seccion

Dimensión aproximada del inmueble: 1300 m²

Hugo Garcia G.

Nombre Firma del Solicitante

x Rodolfo Carpio H.

Nombre, Cargo y Firma de quien autoriza (Nivel mínimo de Jud)

Giovanni Sumano Rodríguez
Supervisor Inmuebles

Nombre Firma de Quien Realiza el Servicio.

OPERADO

2022

2022
OPERADO
FORTAME

OPERADO... 29/11/22 2022

ALCALDÍA TLALPAN

DIRECCIÓN GENERAL DE ADMINISTRACIÓN

DIRECCIÓN DE RECURSOS MATERIALES Y SERVICIOS GENERALES

CEDULA DE SANITIZACIÓN DE INMUEBLES Y VÍAS

0123

Nombre del solicitante: Hugo Garcia

Número de empleado: _____ **Área:** Sistema mecanizados

Dirección General a la que pertenece: Direcion General de Servicios urbanos

Dirección del inmueble: ayuntamiento Nº 260 miguel Hidalgo 1ra seccion

Dimensión aproximada del inmueble: 1300 mC.

Nombre Firma del Solicitante

David Blanco
Nombre, Cargo y Firma de quien autoriza (Nivel mínimo de Jud)
JUDSG Y AL

Giovanni Sumano Rodriguez
Supervisor Inmuebles
Nombre Firma de Quien Realiza el Servicio.

OPERADO
TAMBIEN

2022

28/11/22

ALCALDÍA TLALPAN

DIRECCIÓN GENERAL DE ADMINISTRACIÓN

DIRECCIÓN DE RECURSOS MATERIALES Y SERVICIOS GENERALES

CEDULA DE SANITIZACIÓN DE INMUEBLES Y VÍAS

0225

Nombre del solicitante: Andras Lara

Número de empleado: _____ **Área:** Callo clínica

Dirección General a la que pertenece: DGSU

Dirección del inmueble: Ahuacán S/N Col. Cantera Puente de Piedra

Dimensión aproximada del inmueble: 1612 m2

Nombre Firma del Solicitante

David Alemano

Nombre, Cargo y Firma de quien autoriza (Nivel mínimo de Jud)

JUD SG y AJ

Giovanni Sumano Rodríguez
Supervisor Inmuebles

Nombre Firma de Quien Realiza el Servicio.

OPERADO PORTAMU 2022


2022

19/12/22

ALCALDÍA TLALPAN

DIRECCIÓN GENERAL DE ADMINISTRACIÓN

DIRECCIÓN DE RECURSOS MATERIALES Y SERVICIOS GENERALES

CEDULA DE SANITIZACIÓN DE INMUEBLES Y VÍAS

0227

Nombre del solicitante: Andrés Lara Joaquín

Número de empleado: _____ **Área:** Campamento Calle Chica

Dirección General a la que pertenece: Servicios Urbanos

Dirección del inmueble: Calle Ahuacan

Dimensión aproximada del inmueble: 1612 m2

	David Alerino	Giovanni Sumano Rodríguez Supervisor Inmuebles
Nombre Firma del Solicitante	**Nombre, Cargo y Firma de quien autoriza (Nivel mínimo de Jud)** JUD SG y AL	**Nombre Firma de Quien Realiza el Servicio.**

2022

OPERADO

8000

2022

0379

CAMPAMENTO LIMPIA CUEMANCO SECTOR A

4

2022

OPERADO
FORTAMUN

DROG-BA COMPANY S.A. DE C.V.

10/11/22

ALCALDÍA TLALPAN

DIRECCIÓN GENERAL DE ADMINISTRACIÓN

DIRECCIÓN DE RECURSOS MATERIALES Y SERVICIOS GENERALES

CEDULA DE SANITIZACIÓN DE INMUEBLES Y VÍAS

0330

Nombre del solicitante: Ivan Hernandez Ortiz

Número de empleado: 147104 **Área:** Limpia Cerrano Sector A

Dirección General a la que pertenece: Servicios urbanos

Dirección del inmueble: Periferico esq canal Nacional

Dimensión aproximada del inmueble: 1200 m2

Nombre Firma del Solicitante

David Ulerino

Nombre, Cargo y Firma de quien autoriza (Nivel mínimo de Jud)

JUD SG y AL

Giovanni Sumano Rodríguez
Supervisor Inmuebles

Nombre Firma de Quien Realiza el Servicio.

2022 OPERADO

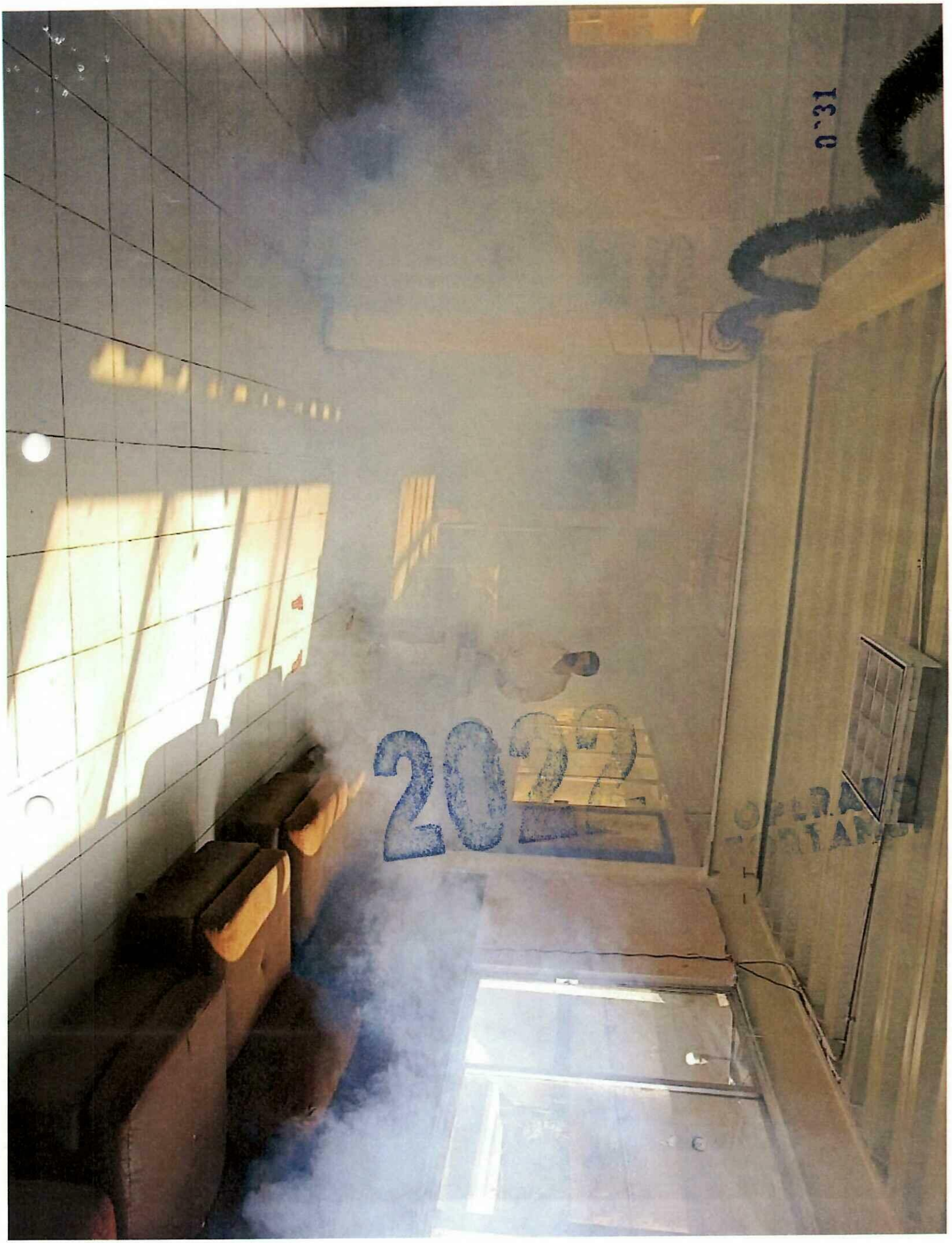
2022

24/11/22

ALCALDÍA TLALPAN

DIRECCIÓN GENERAL DE ADMINISTRACIÓN

DIRECCIÓN DE RECURSOS MATERIALES Y SERVICIOS GENERALES

CEDULA DE SANITIZACIÓN DE INMUEBLES Y VÍAS

0132

Nombre del solicitante: Juan Hernandez Ortiz

Número de empleado: 147104 **Área:** Limpia Corranco Sector A

Dirección General a la que pertenece: Servicios urbanos

Dirección del inmueble: Periferico esq canal Nacional

Dimensión aproximada del inmueble: 1700 m²

Nombre Firma del Solicitante

David Merino

Nombre, Cargo y Firma de quien autoriza (Nivel mínimo de Jud)

JUDSGYAL

Giovanni Sumano Rodríguez
Supervisor Inmuebles

Nombre Firma de Quien Realiza el Servicio.

PERIODO ORDINARIO

2022

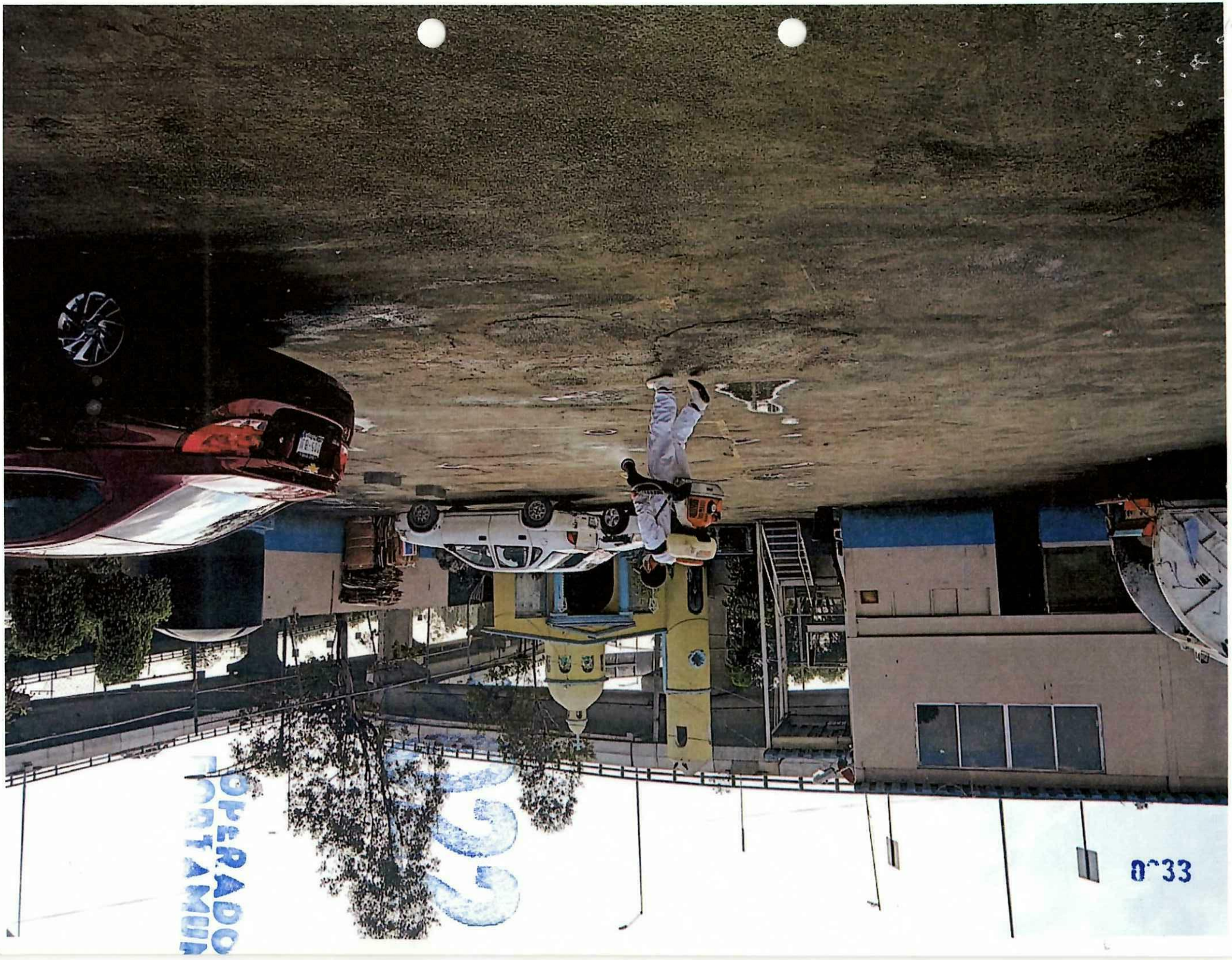
0^33

2022 01/12/22

0234

ALCALDÍA TLALPAN

DIRECCIÓN GENERAL DE ADMINISTRACIÓN

DIRECCIÓN DE RECURSOS MATERIALES Y SERVICIOS GENERALES

CEDULA DE SANITIZACIÓN DE INMUEBLES Y VÍAS

Nombre del solicitante: Ivan Hernandez ortiz

Número de empleado: 147104 **Área:** Limpia Cuemanco Sector "A"

Dirección General a la que pertenece: Servicios urbanos

Dirección del Inmueble: Periferico esquina Canal nacional Granjas Coapa Tlalpan

Dimensión aproximada del inmueble: 1200 m².

Nombre Firma del Solicitante

David Alberto

Nombre, Cargo y Firma de quien autoriza (Nivel mínimo de Jud)

JUD SG y AC

Giovanni Sumano Rodríguez
Supervisor Inmuebles

Nombre Firma de Quien Realiza el Servicio.

OPERADO

0035

15/12/22

ALCALDÍA TLALPAN

DIRECCIÓN GENERAL DE ADMINISTRACIÓN

DIRECCIÓN DE RECURSOS MATERIALES Y SERVICIOS GENERALES

CEDULA DE SANITIZACIÓN DE INMUEBLES Y VÍAS

0336

Nombre del solicitante: Ivan Hernandez Ortiz

Número de empleado: _____ **Área:** Limpia Cuemanco Sector A

Dirección General a la que pertenece: Servicios Urbanos

Dirección del inmueble: Periferico esquina Canal nacional Camotes Coapa Xalton

Dimensión aproximada del inmueble: 1200 m².

Nombre Firma del Solicitante

David Merino

Nombre, Cargo y Firma de quien autoriza (Nivel mínimo de Jud)

JUDSG y AC

Giovanni Sumano Rodríguez
Supervisor Inmuebles

Nombre Firma de Quien Realiza el Servicio.

OPERADO
ORTAMIN

2022

037
2022

0038

2022

CAMPAMENTO MIGUEL HIDALGO

1

OPERADO FORTAMUN

DROG-BA COMPAÑIA S.A. DE C.V.

2022

18/11/22

0339

ALCALDÍA TLALPAN
2021-2024

DIRECCIÓN GENERAL DE ADMINISTRACIÓN

DIRECCIÓN DE RECURSOS MATERIALES Y SERVICIOS GENERALES

CEDULA DE SANITIZACIÓN DE INMUEBLES Y VÍAS

Nombre del solicitante: Carlos matus Chavez

Número de empleado: _____ **Área:** Campamento Limantitla

Dirección General a la que pertenece: D. G. C. U.

Dirección del inmueble: Limantitla S/N. esq. Callejon San marcos Col. tlalpan Centro

Dimensión aproximada del inmueble: 1000 m2

CARLOS MATUS CHAVEZ
Nombre Firma del Solicitante

David Ulerino
Nombre, Cargo y Firma de quien autoriza (Nivel mínimo de Jud)
JUD SGYAL

Giovanni Sumano Rodríguez
Supervisor Inmuebles
Nombre Firma de Quien Realiza el Servicio.

OPERADO FORTAMUN


POR FAVOR
AL INGRESAR
A ESTA
OFICINA
UNO
OBLIGATORIO
DE
CORRESPONDA
2022

2022

2/12/22

0'41

ALCALDÍA TLALPAN
2021-2024

DIRECCIÓN GENERAL DE ADMINISTRACIÓN

DIRECCIÓN DE RECURSOS MATERIALES Y SERVICIOS GENERALES

CEDULA DE SANITIZACIÓN DE INMUEBLES Y VÍAS

Nombre del solicitante: Carlos matus Chavez

Número de empleado: _____ **Área:** Campamento Limantitla

Dirección General a la que pertenece: D. G. C. U.

Dirección del inmueble: Limantitla s/n esq. Callegon de san marcos Col. tlalpan Centro

Dimensión aproximada del inmueble: 1000 m²

CARLOS MATUS CHAVEZ
Nombre Firma del Solicitante

David Alerino
Nombre, Cargo y Firma de quien autoriza (Nivel mínimo de Jud)
JUD SG Y AL

Giovanni Sumano Rodriguez
Supervisor Inmuebles
Nombre Firma de Quien Realiza el Servicio.

OPERADO
TORTAMUN

07.42
2022

16/12/22

ALCALDÍA TLALPAN

DIRECCIÓN GENERAL DE ADMINISTRACIÓN

DIRECCIÓN DE RECURSOS MATERIALES Y SERVICIOS GENERALES

CEDULA DE SANITIZACIÓN DE INMUEBLES Y VÍAS

0243

Nombre del solicitante: Carlos matus Chavez

Número de empleado: _____ **Área:** Campamento Limantitla

Dirección General a la que pertenece: DGCU

Dirección del inmueble: Limantitla S/N esq Callejon de san marco, Col. Tlalpan Centro

Dimensión aproximada del inmueble: 1000 m²

CARLOS MATUS CHAVEZ
Nombre Firma del Solicitante

David Merino
Nombre, Cargo y Firma de quien autoriza (Nivel mínimo de Jud)
JUDSGyAL

Giovanni Sumano Rodríguez
Supervisor Inmuebles

Nombre Firma de Quien Realiza el Servicio.

PERIODO ORTAMUN

2022

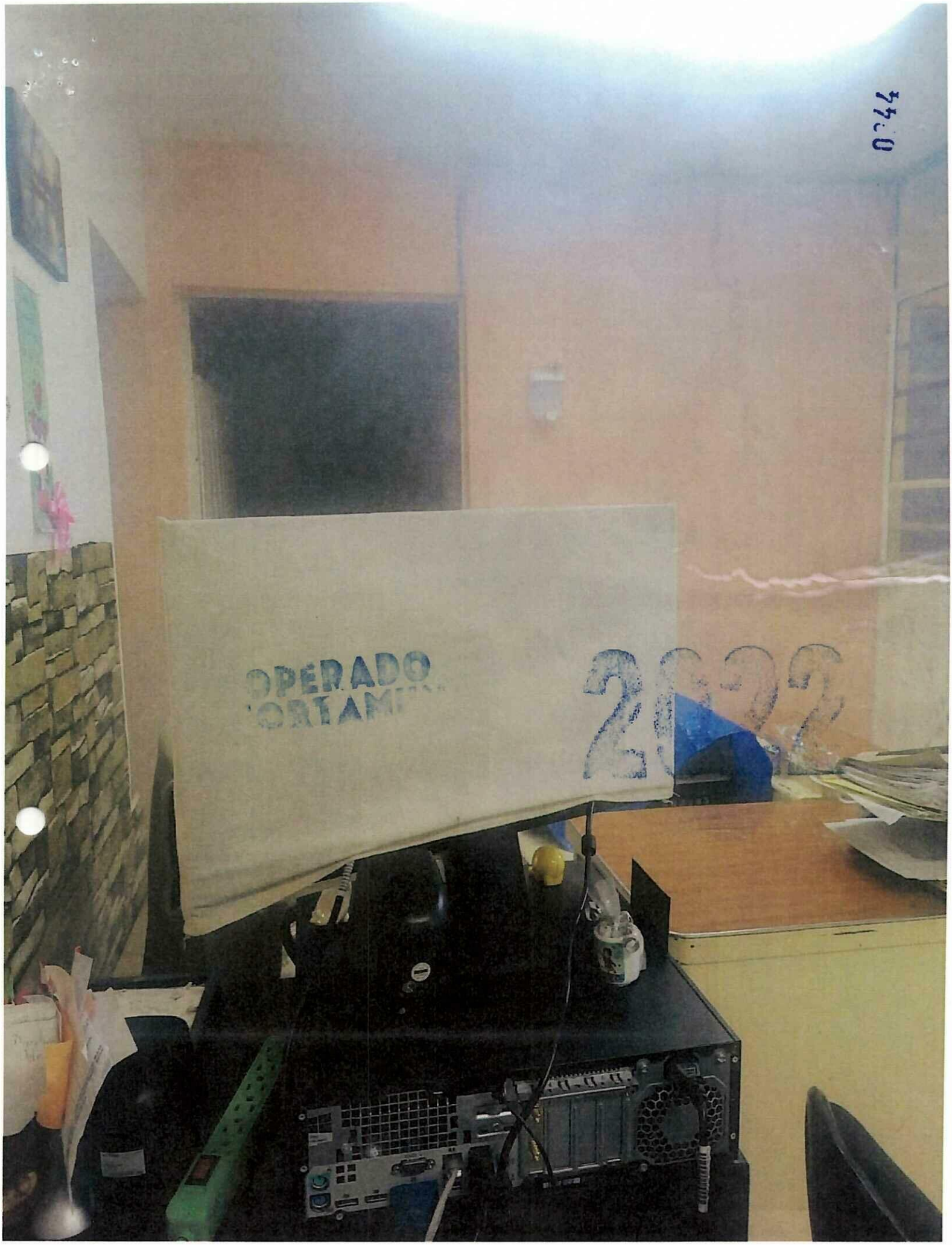
OPERADO

CAMPAMENTO LIMPIA
CALLE CHICA
7

2022

DROG-BA COMPANY, S.A. DE C.V.

7/11/22

ALCALDÍA TLALPAN

DIRECCIÓN GENERAL DE ADMINISTRACIÓN

DIRECCIÓN DE RECURSOS MATERIALES Y SERVICIOS GENERALES

CEDULA DE SANITIZACIÓN DE INMUEBLES Y VÍAS

9430

Nombre del solicitante: Andrés Lara Joaquín

Número de empleado: 190774 **Área:** Sistemas Basicos Recolección

Dirección General a la que pertenece: Servicios Urbanos

Dirección del inmueble: Ahuacan entre calle chica y del rio

Dimensión aproximada del inmueble: 1612 m2

Andrés Lara Joaquín
Nombre Firma del Solicitante

David Herrera
Nombre, Cargo y Firma de quien autoriza (Nivel mínimo de Jud)
JUDSG Y AL

Giovanni Sumano Rodríguez
Supervisor Inmuebles

Nombre Firma de Quien Realiza el Servicio.

2022

OPERADO

2022

14/11/22

ALCALDÍA TLALPAN

DIRECCIÓN GENERAL DE ADMINISTRACIÓN

DIRECCIÓN DE RECURSOS MATERIALES Y SERVICIOS GENERALES

CEDULA DE SANITIZACIÓN DE INMUEBLES Y VÍAS

Nombre del solicitante: andras lara

Número de empleado: _____ **Área:** Calle Chica Limpiaz

Dirección General a la que pertenece: Direccion General de Servicios Urbanos

Dirección del inmueble: Olivacan s/n Col. Cantera Puente de Piedra tlalpan

Dimensión aproximada del inmueble: 1612. mq.

Nombre Firma del Solicitante

David Alonso

Nombre, Cargo y Firma de quien autoriza (Nivel mínimo de Jud)

JUDSG y AZ

Giovanni Sumano Rodríguez
Supervisor Inmuebles

Nombre Firma de Quien Realiza el Servicio.

840


NO GENERAL
2022
OPERADO

22/11/22

ALCALDÍA TLALPAN
2021-2024

DIRECCIÓN GENERAL DE ADMINISTRACIÓN

DIRECCIÓN DE RECURSOS MATERIALES Y SERVICIOS GENERALES

CEDULA DE SANITIZACIÓN DE INMUEBLES Y VÍAS

050

Nombre del solicitante: andres lara

Número de empleado: _____ **Área:** Calle Chica limpias

Dirección General a la que pertenece: Direcion General de Servicios Urbanos

Dirección del inmueble: Ahuacan s/n Col Cantera Puente de Piedra Tlalpan

Dimensión aproximada del inmueble: 16/2 mc

Nombre Firma del Solicitante

Nombre, Cargo y Firma de quien autoriza (Nivel mínimo de Jud)

JUDSGYAC

Giovanni Sumano Rodriguez
Supervisor Inmuebles

Nombre Firma de Quien Realiza el Servicio.

2022

ORTAMUN


2022

5/12/22

ALCALDÍA TLALPAN

DIRECCIÓN GENERAL DE ADMINISTRACIÓN

DIRECCIÓN DE RECURSOS MATERIALES Y SERVICIOS GENERALES

CEDULA DE SANITIZACIÓN DE INMUEBLES Y VÍAS

0052

Nombre del solicitante: Andres lara

Número de empleado: _____ **Área:** Calle chica

Dirección General a la que pertenece: Direccion General Servicios Urbanos

Dirección del inmueble: Hidalgo s/n Col. Cantera puente de piedra

Dimensión aproximada del inmueble: 1612 m2

Nombre Firma del Solicitante

Nombre, Cargo y Firma de quien autoriza (Nivel mínimo de Jud)

JUD SG Y AZ

Giovanni Sumano Rodriguez
Supervisor Inmuebles

Nombre Firma de Quien Realiza el Servicio.

OPERADO

2022

0353

12/12/23

0:25

ALCALDÍA TLALPAN

DIRECCIÓN GENERAL DE ADMINISTRACIÓN

DIRECCIÓN DE RECURSOS MATERIALES Y SERVICIOS GENERALES

CEDULA DE SANITIZACIÓN DE INMUEBLES Y VÍAS

Nombre del solicitante: Andrés Lara Joaquín

Número de empleado: _____ **Área:** Campamento Calle Chica

Dirección General a la que pertenece: DGJU

Dirección del inmueble: Calle Ahuacan Col Tlalpan

Dimensión aproximada del inmueble: 1612 m²

Giovanni Sumano Rodríguez
Supervisor Inmuebles

Nombre Firma del Solicitante

Nombre, Cargo y Firma de quien autoriza (Nivel mínimo de Jud)
JUDSGYAL

Nombre Firma de Quien Realiza el Servicio.

2023

OPERADO

2022

14/11/22

ALCALDÍA TLALPAN
2021-2024

DIRECCIÓN GENERAL DE ADMINISTRACIÓN

DIRECCIÓN DE RECURSOS MATERIALES Y SERVICIOS GENERALES

CEDULA DE SANITIZACIÓN DE INMUEBLES Y VÍAS

Comparento JUD de Apoyo Urbano Zona V

Nombre del solicitante: Beatriz Ramirez Angeles.

Número de empleado: 853949 **Área:** Dirección General de Participación Ciudadana

Dirección General a la que pertenece: Participación Ciudadana.

Dirección del inmueble: Reforma No. 128, San Andres Totoltepec.

Dimensión aproximada del inmueble: 200 m²

Beatriz Ramirez.

Nombre Firma del Solicitante

David Llerino

Nombre, Cargo y Firma de quien autoriza (Nivel mínimo de Jud)

JUD SGyAC

Giovanni Sumano Rodríguez
Supervisor Inmuebles

Nombre Firma de Quien Realiza el Servicio.

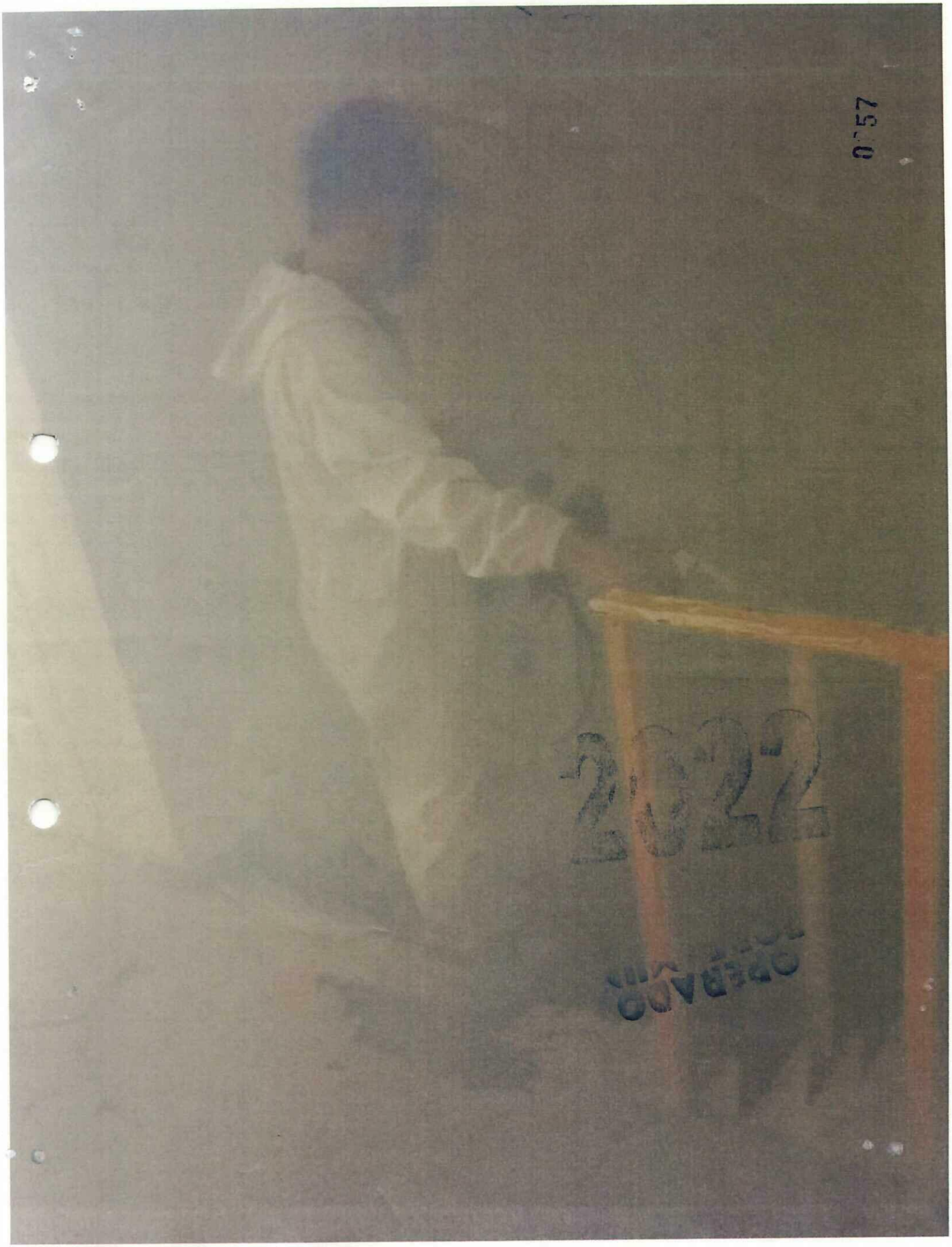
2022

0158

CAMPAMENTO JUD DE SISTEMAS BASICOS DE RECOLECCION

4

DROG-BA COMPANY S.A. DE C.V.

OPERADO
PORTAMIN

2022

7/11/22

ALCALDÍA TLALPAN

DIRECCIÓN GENERAL DE ADMINISTRACIÓN

DIRECCIÓN DE RECURSOS MATERIALES Y SERVICIOS GENERALES

CEDULA DE SANITIZACIÓN DE INMUEBLES Y VÍAS

0359

Nombre del solicitante: Joel Malquiades Escobar Loapis

Número de empleado: _____ **Área:** Sistemas Basicos de Recolección

Dirección General a la que pertenece: Servicios Urbanos

Dirección del inmueble: Cerr. Picacho Ajusco KM. 5.5 Col. M. Hdgo Pto Soaen

Dimensión aproximada del inmueble: 1500 m²

Nombre Firma del Solicitante

David Merino

Nombre, Cargo y Firma de quien autoriza (Nivel mínimo de Jud)

JUD SGY AL

Giovanni Sumano Rodríguez
Supervisor [illegible]

Nombre Firma de Quien Realiza el Servicio.

OPERADO
CORTAMIN

2022

09 0
Banco Azteca

28/11/22

ALCALDÍA TLALPAN

DIRECCIÓN GENERAL DE ADMINISTRACIÓN

DIRECCIÓN DE RECURSOS MATERIALES Y SERVICIOS GENERALES

CEDULA DE SANITIZACIÓN DE INMUEBLES Y VÍAS

0061

Nombre del solicitante: Joel H. Escobar Cocopio

Número de empleado: _____ **Área:** Sistemas Básicos de Recolección

Dirección General a la que pertenece: Servicios Urbanos

Dirección del inmueble: Carr. Picacho Ajusco Km. 5.5 Col. M. Hdg. 4ta Sección

Dimensión aproximada del inmueble: 1500 m²

Nombre Firma del Solicitante	David Merino **Nombre, Cargo y Firma de quien autoriza (Nivel mínimo de Jud)** JUD SGYAL	Giovanni Sumano Rodríguez Supervisor Inmuebles **Nombre Firma de Quien Realiza el Servicio.**

2022

OPERADO FORTAMUN

0162

6/12/22

ALCALDÍA TLALPAN
2021-2024

DIRECCIÓN GENERAL DE ADMINISTRACIÓN

DIRECCIÓN DE RECURSOS MATERIALES Y SERVICIOS GENERALES

CEDULA DE SANITIZACIÓN DE INMUEBLES Y VÍAS

0:63

Nombre del solicitante: José Melquiades Escobar

Número de empleado: _____ **Área:** Sistemas Basicos de Recolección

Dirección General a la que pertenece: Dirección de Servicios Urbanos

Dirección del inmueble: Carretera Picacho Ajusco Km. 5.5 Col M. Hdgo.

Dimensión aproximada del inmueble: 1500 m²

Nombre Firma del Solicitante

David Merino
Nombre, Cargo y Firma de quien autoriza (Nivel mínimo de Jud)
JUD SGyAZ

Giovanni Sumano Rodriguez
Supervisor Inmuebles
Nombre Firma de Quien Realiza el Servicio.

ORTAMUN

2022

2022

2022

OPERADO FORTAMUN 22/12/22

0-65

ALCALDÍA TLALPAN

DIRECCIÓN GENERAL DE ADMINISTRACIÓN

DIRECCIÓN DE RECURSOS MATERIALES Y SERVICIOS GENERALES

CEDULA DE SANITIZACIÓN DE INMUEBLES Y VÍAS

Nombre del solicitante: Joel Alejandro Estrada Estrada

Número de empleado: _____ **Área:** Sistemas Basicos de Recoleccion

Dirección General a la que pertenece: Direccion de Servicios Urbanos y

Dirección del inmueble: Cam Picacho Ajusco Km 5.5 Col Miguel Hdo

Dimensión aproximada del inmueble: 1500 m²

Nombre Firma del Solicitante

David Merino
Nombre, Cargo y Firma de quien autoriza (Nivel mínimo de Jud)
JUD SS y AL

Giovanni Sumano Rodríguez
Supervisor Inmuebles
Nombre Firma de Quien Realiza el Servicio.

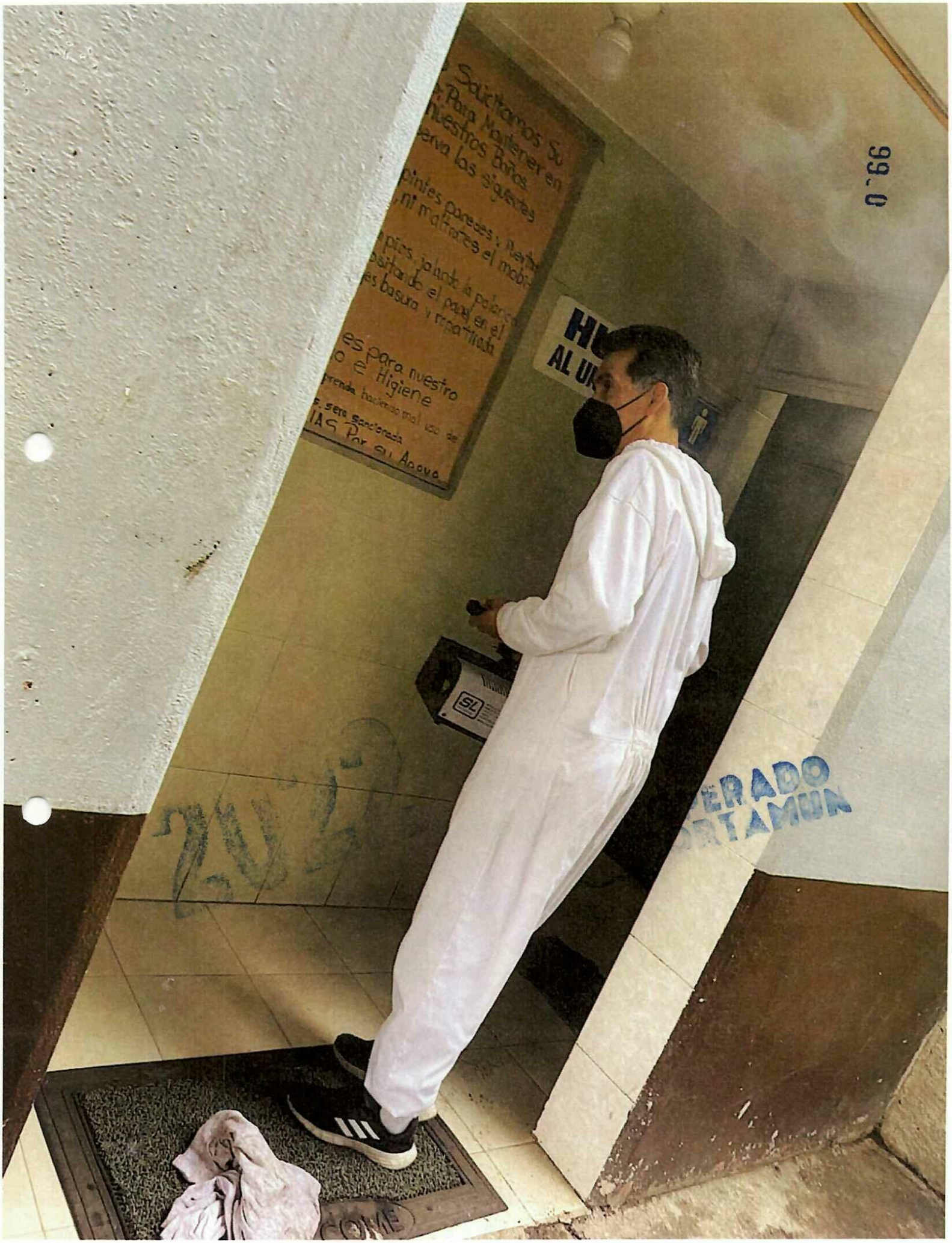
Solicitamos Su
Para Mantener en
nuestros Baños
erva las siguientes
pintes paredes y
ni maltrates el mobi
pies, jalando la palanca
sitando el papel en el
es basura y repartirada
es para nuestro
o e Higiene
prenda haciendo mal uso de
s. sera sancionada
IAS Por su Apoyo
HU
AL UN
ERADO
ORTAMUN
99.0

CAMPAMENTO LIMANTITLA

4

DROG-BA COMPAÑIA, S.A. DE C.V.

2022

OPERADO

4/11/22

ALCALDÍA TLALPAN

DIRECCIÓN GENERAL DE ADMINISTRACIÓN

DIRECCIÓN DE RECURSOS MATERIALES Y SERVICIOS GENERALES

CEDULA DE SANITIZACIÓN DE INMUEBLES Y VÍAS

0368

Nombre del solicitante: Carlos matus Chavez

Número de empleado: _____ **Área:** Campamento Limantitla

Dirección General a la que pertenece: D. G. C. U.

Dirección del inmueble: Limantitla S/N esq. Callejon de san marcos Col. tlalpan Centro

Dimensión aproximada del inmueble: 1000 m²

CARLOS MATUS CHAVEZ
Nombre Firma del Solicitante

Nombre, Cargo y Firma de quien autoriza (Nivel mínimo de Jud)
JUDSG y AL

Giovanni Sumano Rodriguez
Supervisor Inmuebles

Nombre Firma de Quien Realiza el Servicio.

2022

OPERADO

2022

11/11/22

ALCALDÍA TLALPAN

DIRECCIÓN GENERAL DE ADMINISTRACIÓN

DIRECCIÓN DE RECURSOS MATERIALES Y SERVICIOS GENERALES

CEDULA DE SANITIZACIÓN DE INMUEBLES Y VÍAS

070

Nombre del solicitante: mireya Gonzales Breton

Número de empleado: _____ **Área:** Cendi miguel hidalgo

Dirección General a la que pertenece: educacion

Dirección del inmueble: Queretaro s/n Col. miguel hidalgo

Dimensión aproximada del inmueble: 220m2

Nombre Firma del Solicitante

Nombre, Cargo y Firma de quien autoriza (Nivel mínimo de Jud)

JUD SG y AC

Giovanni Sumano Rodríguez
Supervisor Inmuebles

Nombre Firma de Quien Realiza el Servicio.

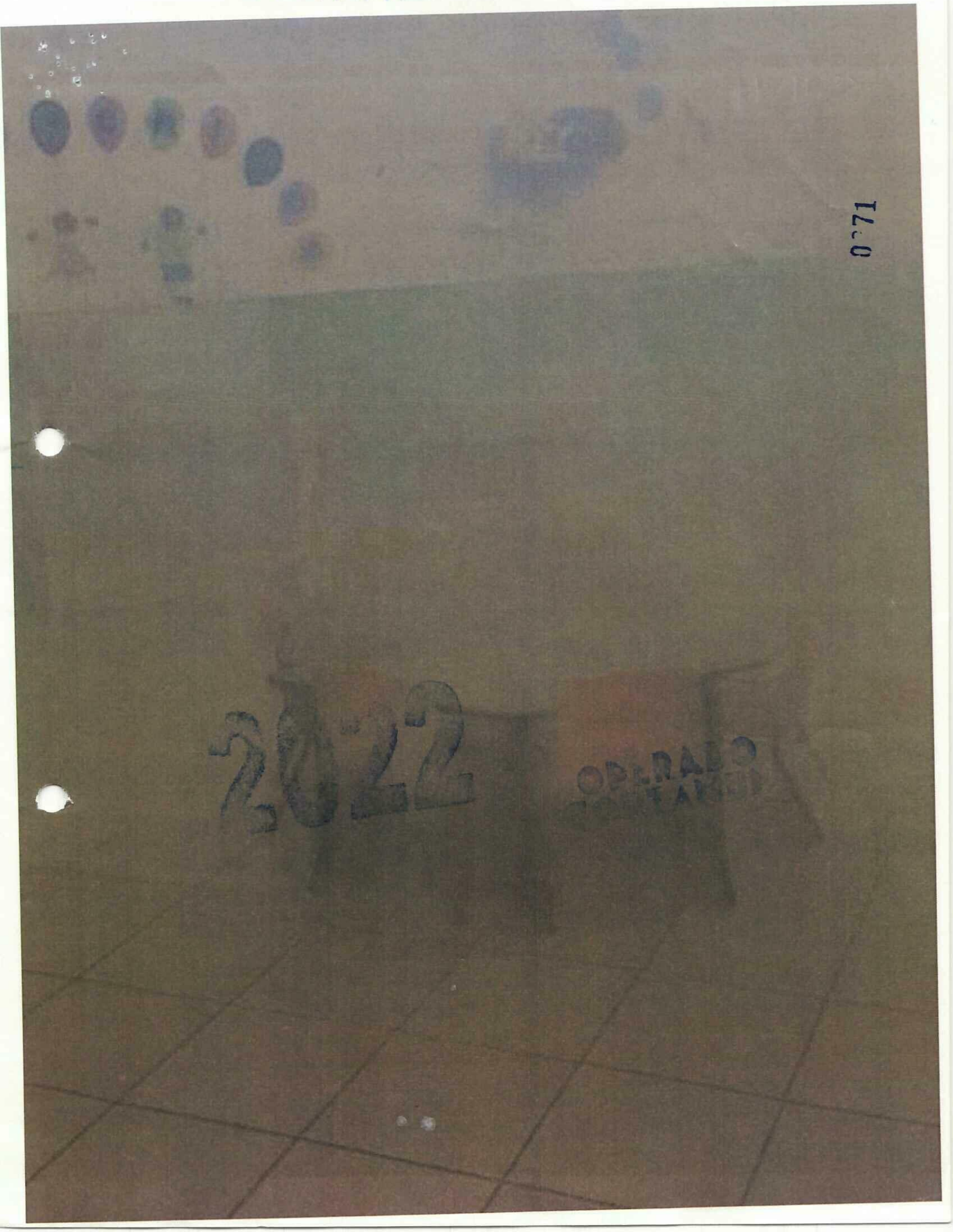
2022
OPERADO

25/11/22

ALCALDÍA TLALPAN

DIRECCIÓN GENERAL DE ADMINISTRACIÓN

DIRECCIÓN DE RECURSOS MATERIALES Y SERVICIOS GENERALES

CEDULA DE SANITIZACIÓN DE INMUEBLES Y VÍAS

0772

Nombre del solicitante: mireya Gonzales Breton

Número de empleado: _____ **Área:** Cendi miguel hidalgo

Dirección General a la que pertenece: educacion

Dirección del inmueble: Queretaro S/N Col miguel hidalgo

Dimensión aproximada del inmueble: 220 m2

Nombre Firma del Solicitante

Nombre, Cargo y Firma de quien autoriza (Nivel mínimo de Jud)

JUD SG y AL

Giovanni Sumano Rodríguez
Supervisor Inmuebles

Nombre Firma de Quien Realiza el Servicio.

2022

OPERADO FORTAMUN


0073
OPERADO
2022

02/12/22

ALCALDÍA TLALPAN

DIRECCIÓN GENERAL DE ADMINISTRACIÓN

DIRECCIÓN DE RECURSOS MATERIALES Y SERVICIOS GENERALES

CEDULA DE SANITIZACIÓN DE INMUEBLES Y VÍAS

0-74

Nombre del solicitante: CENDI Miguel Hidalgo

Número de empleado: _____ **Área:** Cendi Miguel Hidalgo

Dirección General a la que pertenece: JUD de Atención y Vinculación Educativa

Dirección del inmueble: Querétaro S/N Col. Miguel Hidalgo Alcaldía Tlalpan.

Dimensión aproximada del inmueble: 220 m²

Mireya Gtz. R.

Nombre Firma del Solicitante

ALCALDÍA TLALPAN
CENDI MIGUEL HIDALGO
C.C.T.09ND10118G

David Merino

Nombre, Cargo y Firma de quien autoriza (Nivel mínimo de Jud)

JUD SGYAL

Giovanni Sumano Rodríguez
Supervisor Inmuebles

Nombre Firma de Quien Realiza el Servicio.

2022

OPERADO OPTIMUN

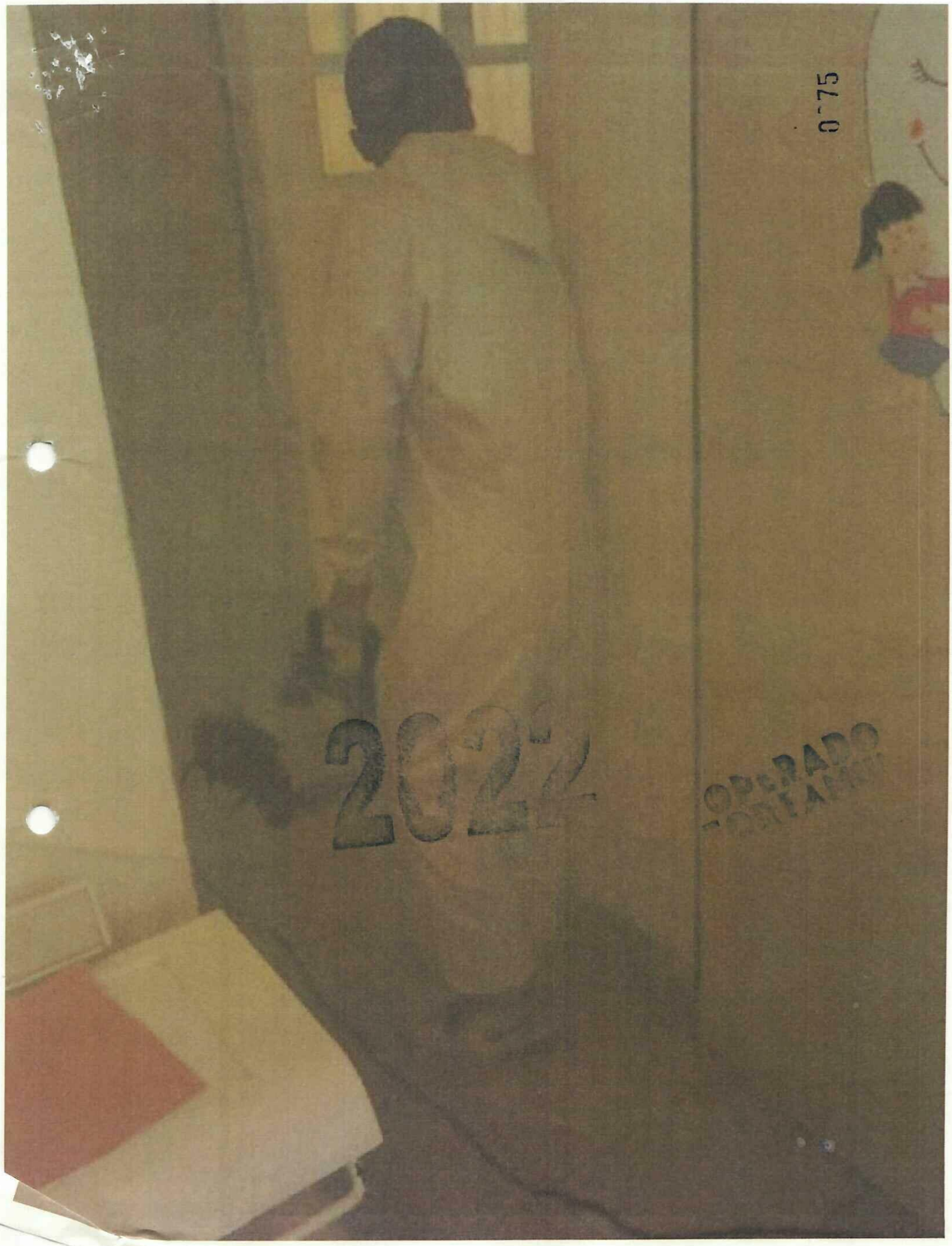
2022
OPERADO

2022

09/12/22

ALCALDÍA TLALPAN

DIRECCIÓN GENERAL DE ADMINISTRACIÓN

DIRECCIÓN DE RECURSOS MATERIALES Y SERVICIOS GENERALES

CEDULA DE SANITIZACIÓN DE INMUEBLES Y VÍAS

0176

Nombre del solicitante: CENDI Miguel Hidalgo

Número de empleado: _____ **Área:** Cendi Miguel Hidalgo

Dirección General a la que pertenece: JUD de Atención y Vinculación Educativa.

Dirección del inmueble: Querétaro S/N col. Miguel Hidalgo Alcaldía Tlalpan

Dimensión aproximada del inmueble: 220 m²

ALCALDÍA TLALPAN
CENDI MIGUEL HIDALGO
C.C.T.09NDI0118G

Nombre Firma del Solicitante

Nombre, Cargo y Firma de quien autoriza (Nivel mínimo de Jud)

JUDSGYAL

Giovanni Sumano Rodriguez
Supervisor Inmuebles

Nombre Firma de Quien Realiza el Servicio.

OPERADO PORTAMIN

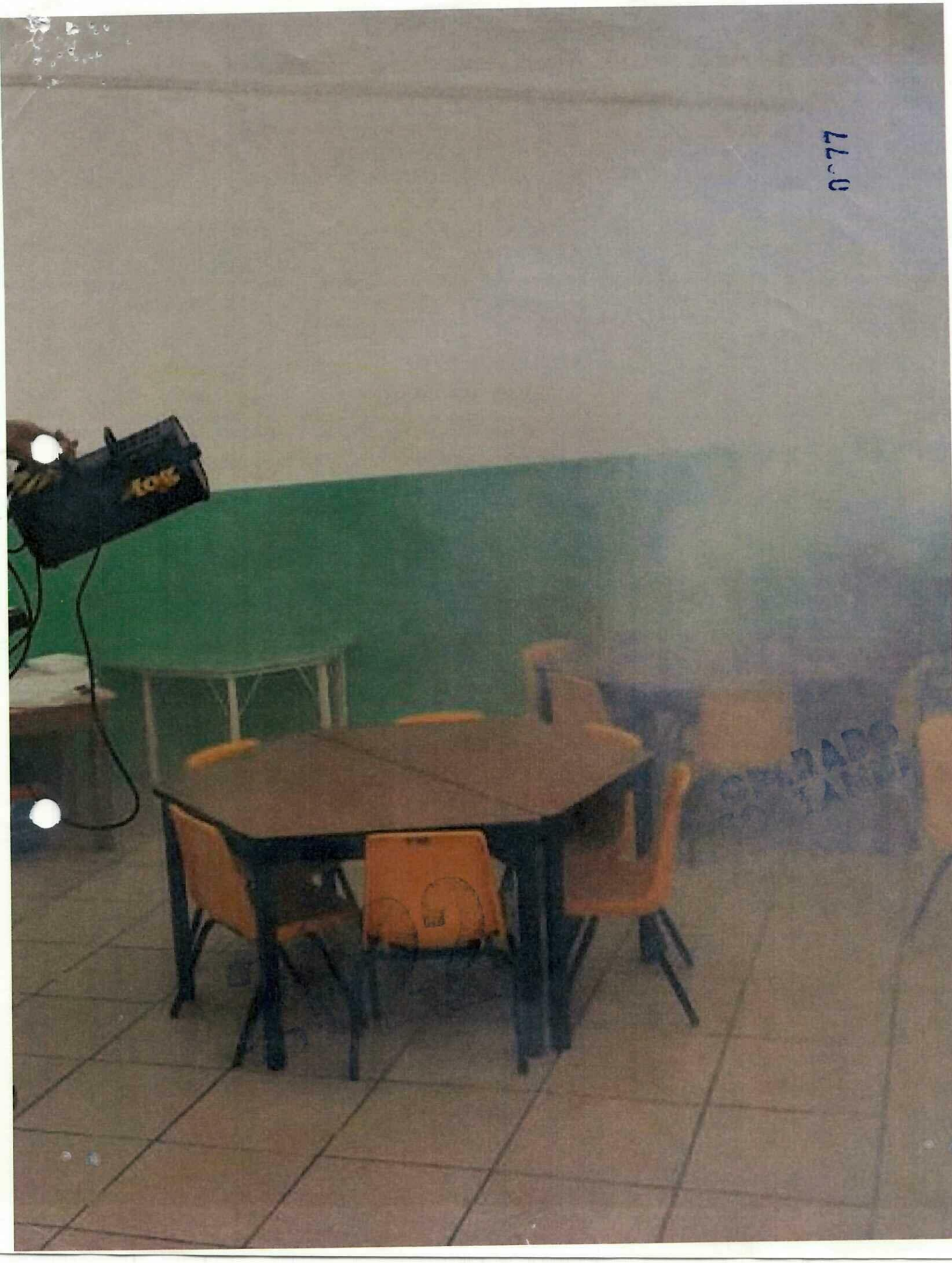

CENDI MIRADOR I

4

DROG-BA COMPAÑIA, S.A. DE C.V.

2022

OPERADO

11/11/22

ALCALDÍA TLALPAN

DIRECCIÓN GENERAL DE ADMINISTRACIÓN

DIRECCIÓN DE RECURSOS MATERIALES Y SERVICIOS GENERALES

CEDULA DE SANITIZACIÓN DE INMUEBLES Y VÍAS

0179

Nombre del solicitante: Minerva Nallely Rivera Bravo

Número de empleado: _____ **Área:** CENDI MIRADOR

Dirección General a la que pertenece: DGDCE

Dirección del inmueble: Tehit s/n esq. Popolnah.

Dimensión aproximada del inmueble: 1187 m²

ALCALDÍA TLALPAN

Nombre Firma del Solicitante
C.C.I.09NDI0684A

David Merino

Nombre, Cargo y Firma de quien autoriza (Nivel mínimo de Jud)
JUD SGYAL

Giovanni Sumano Rodríguez
Supervisor Inmuebles

Nombre Firma de Quien Realiza el Servicio.

09 / Diciembre / 2022.

2022 OPERADO

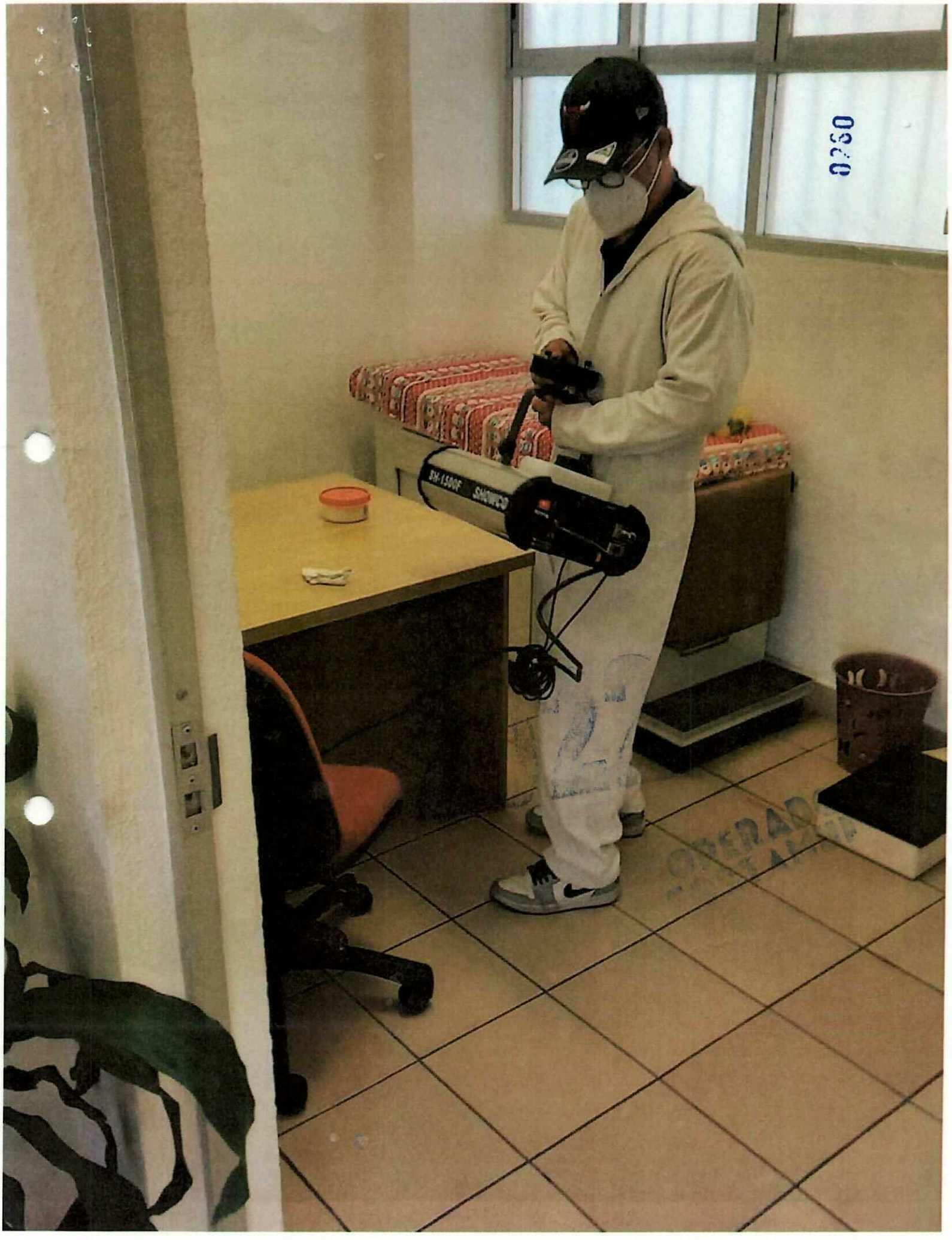
0260

25/11/22

ALCALDÍA TLALPAN
2021-2024

DIRECCIÓN GENERAL DE ADMINISTRACIÓN

DIRECCIÓN DE RECURSOS MATERIALES Y SERVICIOS GENERALES

CEDULA DE SANITIZACIÓN DE INMUEBLES Y VÍAS

0281

Nombre del solicitante: Minerva Nallelly Rivera Bravo

Número de empleado: _____ **Área:** CENDI MIRADOR

Dirección General a la que pertenece: DGDCE

Dirección del inmueble: Tekit S/n esq Papoltah

Dimensión aproximada del inmueble: 1787 m²

Nombre Firma del Solicitante

David Merino

Nombre, Cargo y Firma de quien autoriza (Nivel mínimo de Jud)

JUDSG Y AL

Giovanni Sumano Rodríguez
Supervisor Inmuebles

Nombre Firma de Quien Realiza el Servicio.

OPERADO
PORTAMIL

2022


AVISO
Favor de ser
puntuales
Gracias
ASISTENCIA
Niñas
8
Niños
9
TOTAL

02/12/22

ALCALDÍA TLALPAN

2022

DIRECCIÓN GENERAL DE ADMINISTRACIÓN

DIRECCIÓN DE RECURSOS MATERIALES Y SERVICIOS GENERALES

CEDULA DE SANITIZACIÓN DE INMUEBLES Y VÍAS

OPERADO

Nombre del solicitante: Minerva Nalleli Rivera Bravo

Número de empleado: _____ Área: CENDI MIRADOR

Dirección General a la que pertenece: DGDCE

Dirección del inmueble: Tekit s/n esq Popolnah

Dimensión aproximada del inmueble: 1187 m²

ALCALDÍA TLALPAN
CENDI MIRADOR
C.C.T.09NDI0684A

Nombre Firma del Solicitante

Nombre, Cargo y Firma de quien autoriza (Nivel mínimo de Jud)
JUDSGyAC

Giovanni Sumano Rodríguez
Supervisor Inmuebles

Nombre Firma de Quien Realiza el Servicio.

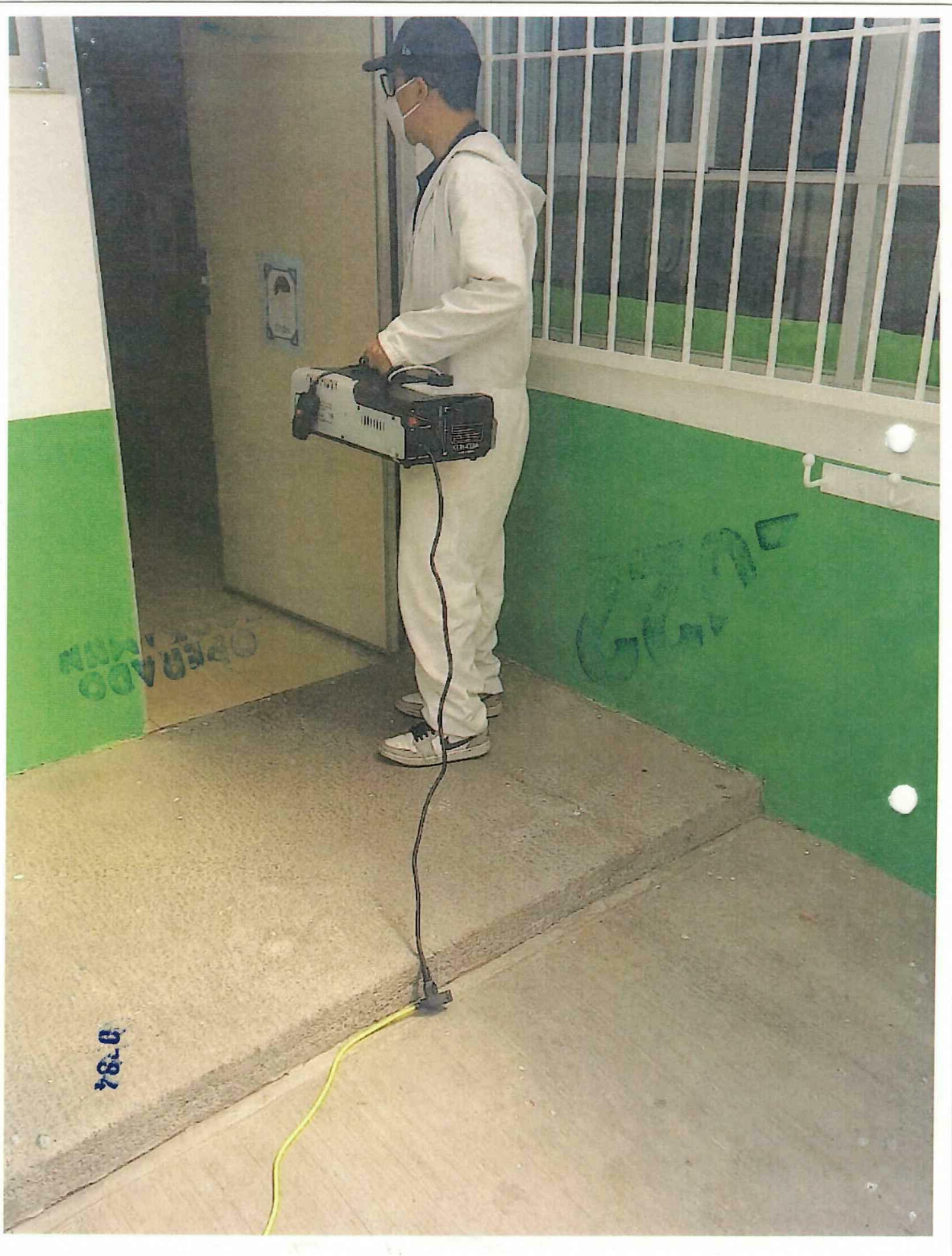

2022

09/12/22

0395

ALCALDÍA TLALPAN

DIRECCIÓN GENERAL DE ADMINISTRACIÓN

DIRECCIÓN DE RECURSOS MATERIALES Y SERVICIOS GENERALES

CEDULA DE SANITIZACIÓN DE INMUEBLES Y VÍAS

Nombre del solicitante: Minerva Nallely Rivera Bravo

Número de empleado: _____ **Área:** CENDI MIRADOR

Dirección General a la que pertenece: DGDCE

Dirección del inmueble: Tekit s/n esq Popolnah

Dimensión aproximada del inmueble: 1187 m²

Nombre Firma del Solicitante

David Herrera

Nombre, Cargo y Firma de quien autoriza (Nivel mínimo de Jud)

JUD SGyAL

Giovanni Sumano Rodríguez
Supervisor Inmuebles

Nombre Firma de Quien Realiza el Servicio.

OPERADO PORTAMUN


0286
2022
OPERAD

0287

CENDI VILLA COAPA

4

DROG-BA COMPAÑÍA, S.A. DE C.V.

2022
OPERADO

11/11/22

ALCALDÍA TLALPAN

DIRECCIÓN GENERAL DE ADMINISTRACIÓN

DIRECCIÓN DE RECURSOS MATERIALES Y SERVICIOS GENERALES

CEDULA DE SANITIZACIÓN DE INMUEBLES Y VÍAS

0288

Nombre del solicitante: Lic. Rosa Elvira Ariaga Cabrera

Número de empleado: _____ **Área:** Cendi villa Coapa

Dirección General a la que pertenece: Educacion

Dirección del inmueble: maria auxiliadora s/n Col exhacienda de San Juan Diostlalpan

Dimensión aproximada del inmueble: 1050 m2

Nombre Firma del Solicitante	David Merino **Nombre, Cargo y Firma de quien autoriza (Nivel mínimo de Jud)** JUDSGyAL	Giovanni Sumano Rodríguez Supervisor Inmuebles **Nombre Firma de Quien Realiza el Servicio.**

OPERADO

2022



25/11/22

ALCALDÍA TLALPAN

DIRECCIÓN GENERAL DE ADMINISTRACIÓN

DIRECCIÓN DE RECURSOS MATERIALES Y SERVICIOS GENERALES

CEDULA DE SANITIZACIÓN DE INMUEBLES Y VÍAS

030

Nombre del solicitante: Lic. Rosa Elvira Ariaga Cabrera

Número de empleado: _____ **Área:** Cendi Villa Coapa

Dirección General a la que pertenece: Educacion

Dirección del inmueble: María auxiliadora S/N Col exhacienda de San Juan Diastrafan

Dimensión aproximada del inmueble: 1050 m2

Nombre Firma del Solicitante

David Merino

Nombre, Cargo y Firma de quien autoriza (Nivel mínimo de Jud)

JUDSGyAL

Glovanni Sumano Rodríguez
Supervisor Inmuebles

Nombre Firma de Quien Realiza el Servicio.

OPERADO PORTAMU

2022

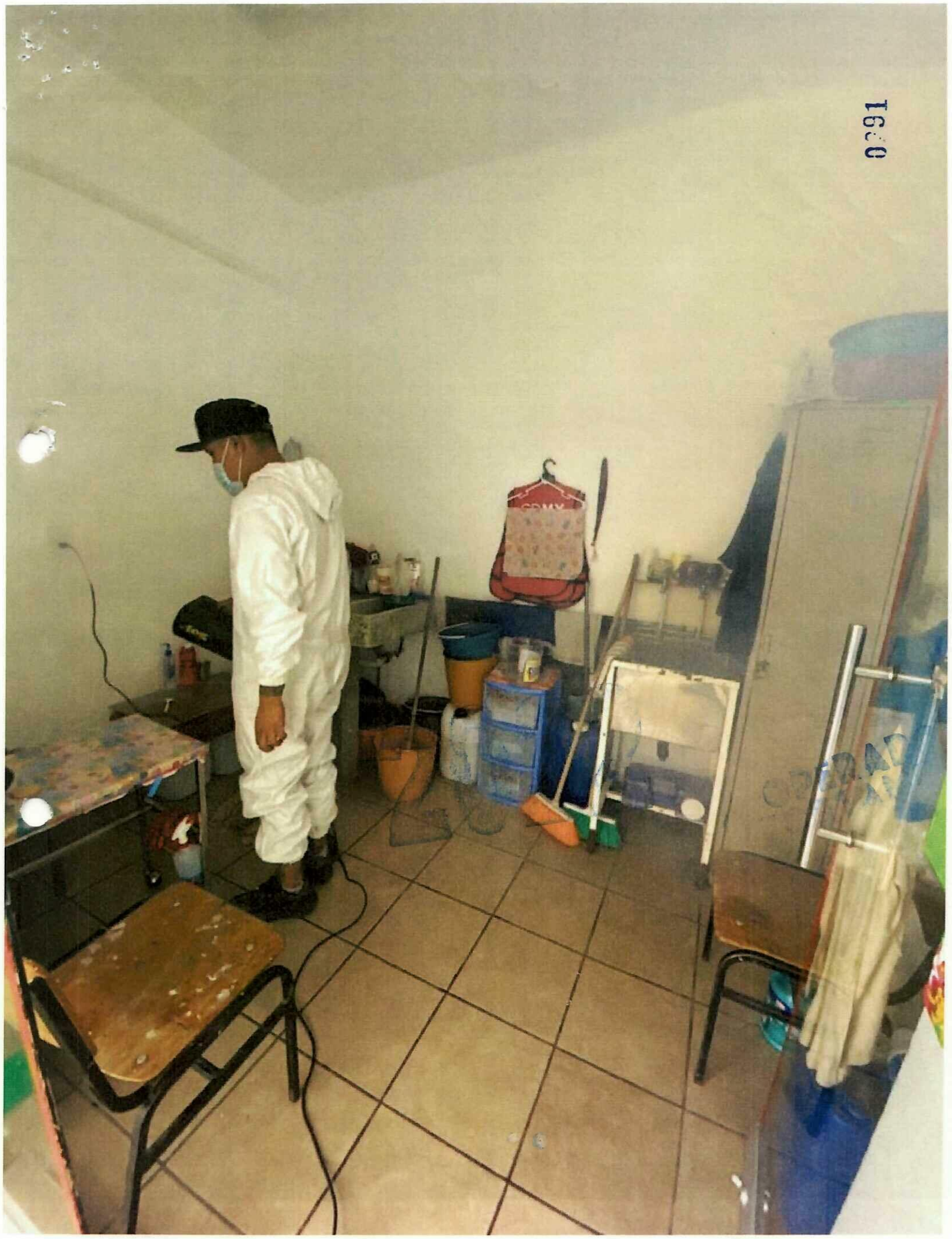

2022

02/12/22

ALCALDÍA TLALPAN

DIRECCIÓN GENERAL DE ADMINISTRACIÓN

DIRECCIÓN DE RECURSOS MATERIALES Y SERVICIOS GENERALES

CEDULA DE SANITIZACIÓN DE INMUEBLES Y VÍAS

Nombre del solicitante: Lic. Rosa Elvira Ariaga Cabrera

Número de empleado: _____ **Área:** Cendi Villa CoaPa

Dirección General a la que pertenece: Educacion

Dirección del inmueble: maria auxiliadora s/n Col. Exhaciendas de San Juan Dios Tlalpan

Dimensión aproximada del inmueble: 1050 m2

Nombre Firma del Solicitante	Nombre, Cargo y Firma de quien autoriza (Nivel mínimo de Jud)	Giovanni Sumano Rodríguez Supervisor inmuebles Nombre Firma de Quien Realiza el Servicio.
	JUD SGyAZ	

OPERADO

0'93
FORTAMUN

2022 09/12/22

ALCALDÍA TLALPAN

DIRECCIÓN GENERAL DE ADMINISTRACIÓN

DIRECCIÓN DE RECURSOS MATERIALES Y SERVICIOS GENERALES

CEDULA DE SANITIZACIÓN DE INMUEBLES Y VÍAS

0294

Nombre del solicitante: Lic. Rosa Elvira Ariaga Cabrera

Número de empleado: _____ **Área:** Cendi Villa CoaPa

Dirección General a la que pertenece: educacion

Dirección del inmueble: Avenida Auxiliadora S/N Col. Ex Hacienda de San Juan Dios Tlalpan

Dimensión aproximada del inmueble: 1050 m²

Nombre Firma del Solicitante	Nombre, Cargo y Firma de quien autoriza (Nivel mínimo de Jud)	Giovanni Sumano Rodríguez Supervisor Inmuebles Nombre Firma de Quien Realiza el Servicio.
	David Herrino JUD SSyAL	

OPERADO

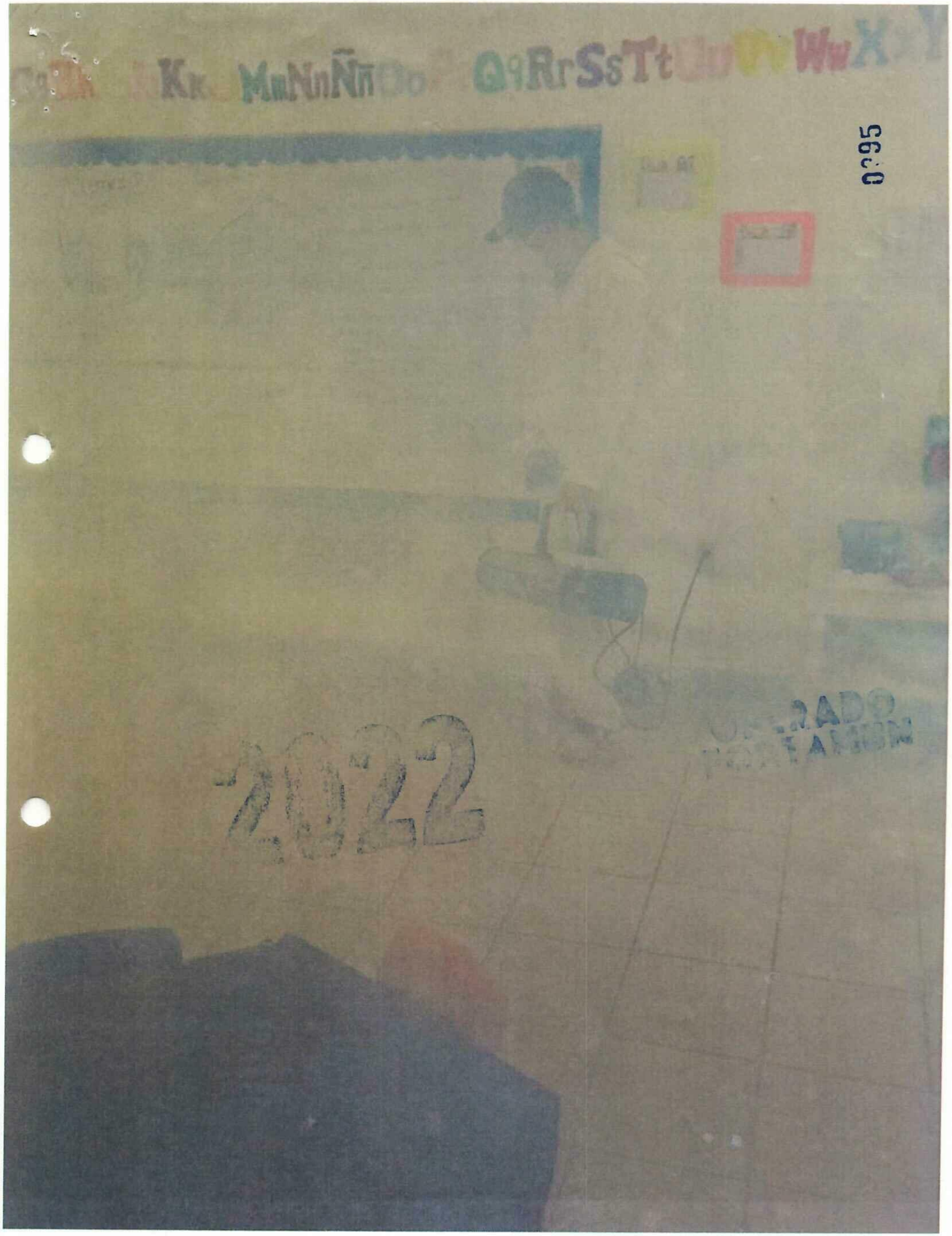
0095
2022

CENTRO ACUATICO
CEFORMA
4

2022
DROG-BA COMPANY, S.A. DE C.V.

9/11/22

ALCALDÍA TLALPAN

DIRECCIÓN GENERAL DE ADMINISTRACIÓN

DIRECCIÓN DE RECURSOS MATERIALES Y SERVICIOS GENERALES

CEDULA DE SANITIZACIÓN DE INMUEBLES Y VÍAS

Nombre del solicitante: Andrade Muñoz Dana Jennifer

Número de empleado: _____ **Área:** Centro Acuatico Ceforma

Dirección General a la que pertenece: Desarrollo Social

Dirección del inmueble: Av. Hidalgo #19 col Fuentes brotantes Tlalpan

Dimensión aproximada del inmueble: 7200 m2

Nombre Firma del Solicitante

Nombre, Cargo y Firma de quien autoriza (Nivel mínimo de Jud)

JUD SG y AZ

Giovanni Sumano Rodríguez
Supervisor Inmuebles

Nombre Firma de Quien Realiza el Servicio.

2022

OPERADO

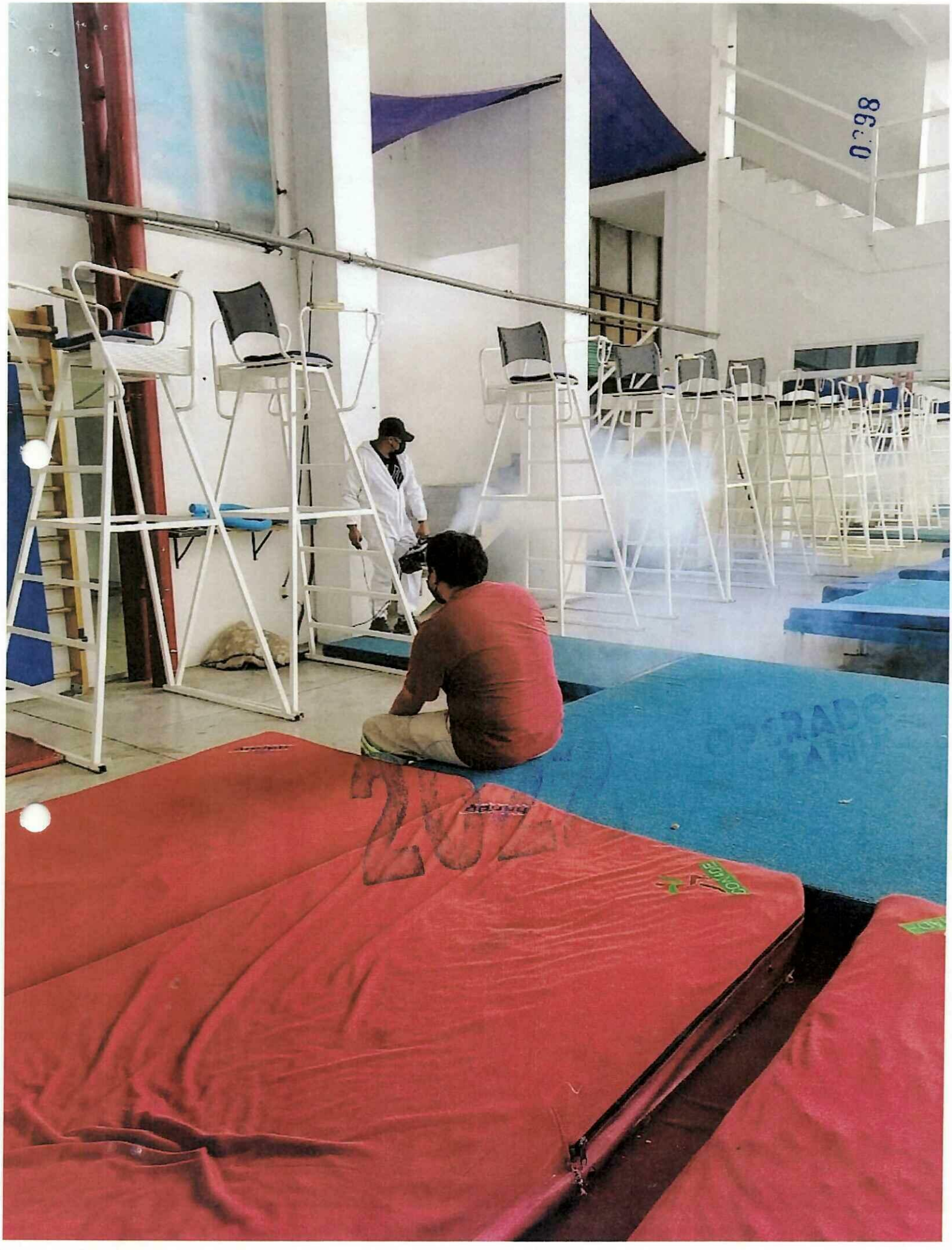
0398

23/11/22

ALCALDÍA TLALPAN

DIRECCIÓN GENERAL DE ADMINISTRACIÓN

DIRECCIÓN DE RECURSOS MATERIALES Y SERVICIOS GENERALES

CEDULA DE SANITIZACIÓN DE INMUEBLES Y VÍAS

0399

Nombre del solicitante: Andrade Muñoz Dora Jemiffer

Número de empleado: _____ **Área:** Centro Acuatico Ceforma

Dirección General a la que pertenece: Desarrollo Social

Dirección del inmueble: Av. Hidalgo #149 Col Fuentes Brotantes Tlalpan

Dimensión aproximada del inmueble: 2700 m2

Nombre Firma del Solicitante

David Herrera

Nombre, Cargo y Firma de quien autoriza (Nivel mínimo de Jud)

JUD SSyAL

Giovanni Sumano Rodríguez
Supervisor Inmuebles

Nombre Firma de Quien Realiza el Servicio.

OPERADO DTAMIP

2022

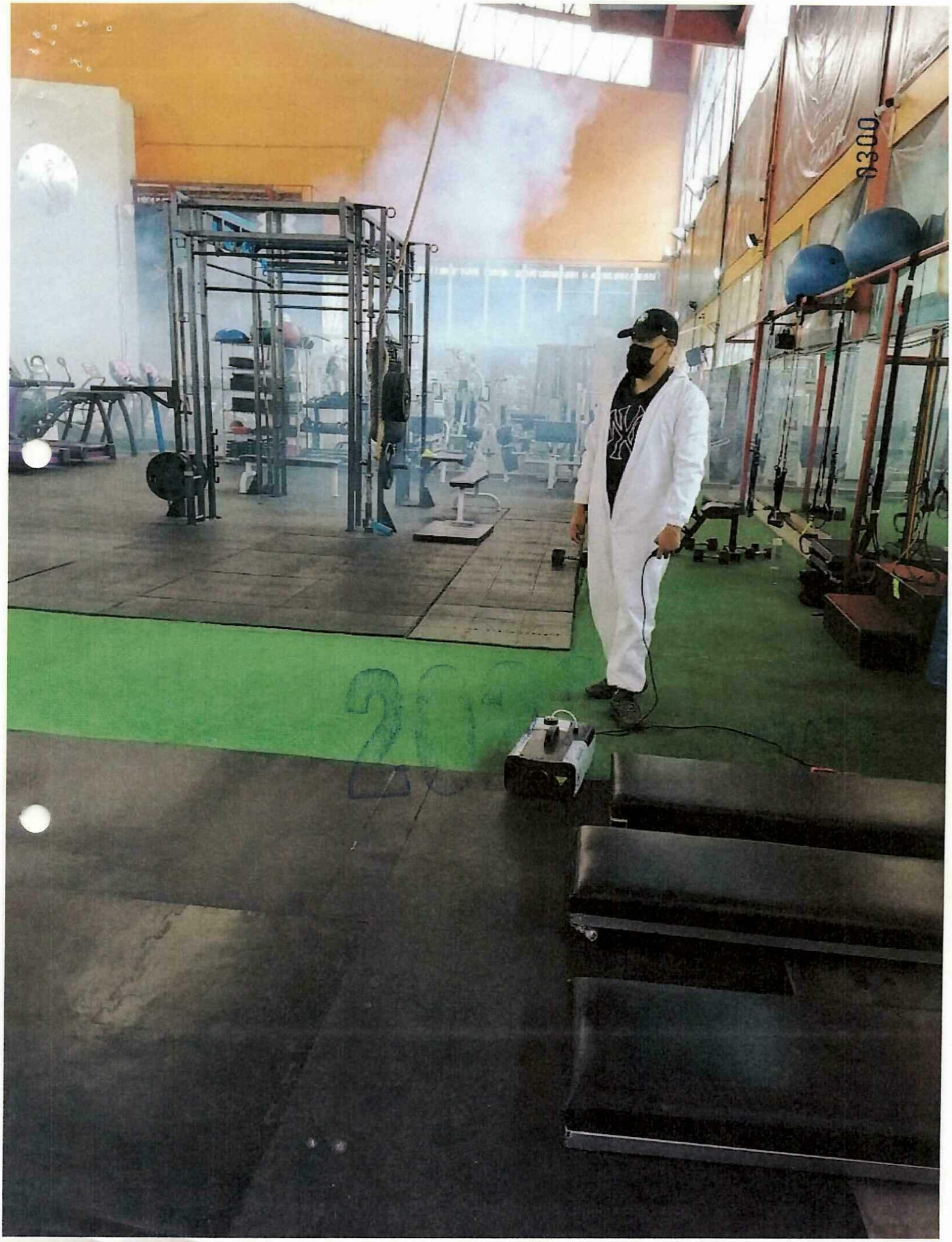
0300

2022

7/12/22

ALCALDÍA TLALPAN

DIRECCIÓN GENERAL DE ADMINISTRACIÓN

DIRECCIÓN DE RECURSOS MATERIALES Y SERVICIOS GENERALES

CEDULA DE SANITIZACIÓN DE INMUEBLES Y VÍAS

0361

Nombre del solicitante: Andrade Muñoz Dana Jennifer

Número de empleado: _____ **Área:** Centro Acuatico Cerorma

Dirección General a la que pertenece: Desarrollo Social

Dirección del inmueble: Av Hidalgo #195 col Fuentes Brotantes Tlalpan

Dimensión aproximada del inmueble: 2200 m2

Nombre Firma del Solicitante

Nombre, Cargo y Firma de quien autoriza (Nivel mínimo de Jud)

JUD SG y AL

Giovanni Sumano Rodríguez
Supervisor Inmueble

Nombre Firma de Quien Realiza el Servicio.

OPERADO TLALPAN

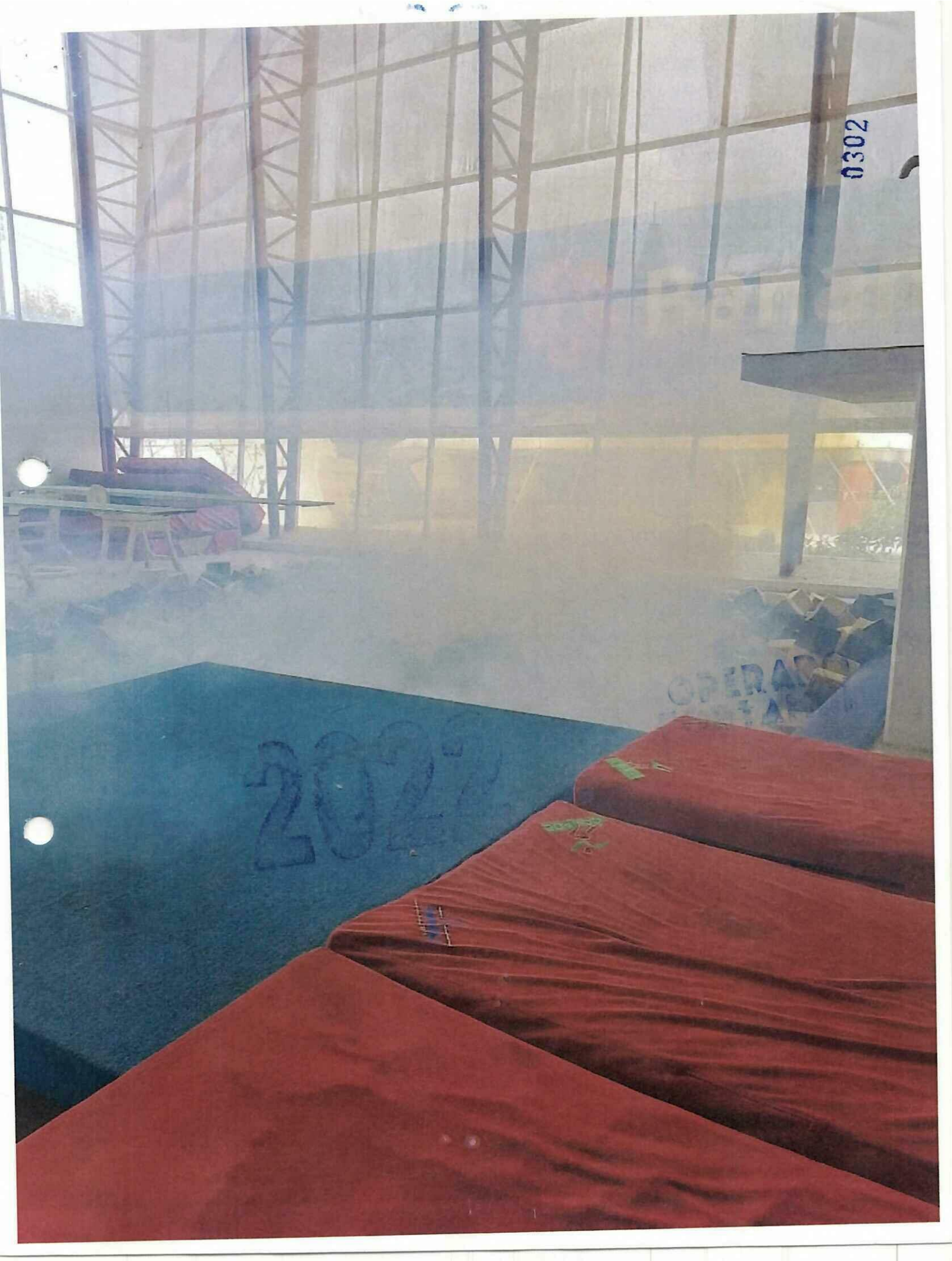
0302
2022

2022

21/12/22

0303

ALCALDÍA TLALPAN

DIRECCIÓN GENERAL DE ADMINISTRACIÓN

DIRECCIÓN DE RECURSOS MATERIALES Y SERVICIOS GENERALES

CEDULA DE SANITIZACIÓN DE INMUEBLES Y VÍAS

Nombre del solicitante: Andrade Muñoz Dana Jemiffer

Número de empleado: _____ **Área:** Centro Acuatico Ceforma

Dirección General a la que pertenece: Desarrollo Social

Dirección del inmueble: Av. Hidalgo #193 col Fuentes Brotantes Tlalpan

Dimensión aproximada del inmueble: 2700 m2

Nombre Firma del Solicitante

Nombre, Cargo y Firma de quien autoriza (Nivel mínimo de Jud)

JUD SGYAC

Giovanni Sumano Rodríguez
Supervisor Inmuebles

Nombre Firma de Quien Realiza el Servicio.

OPERADO

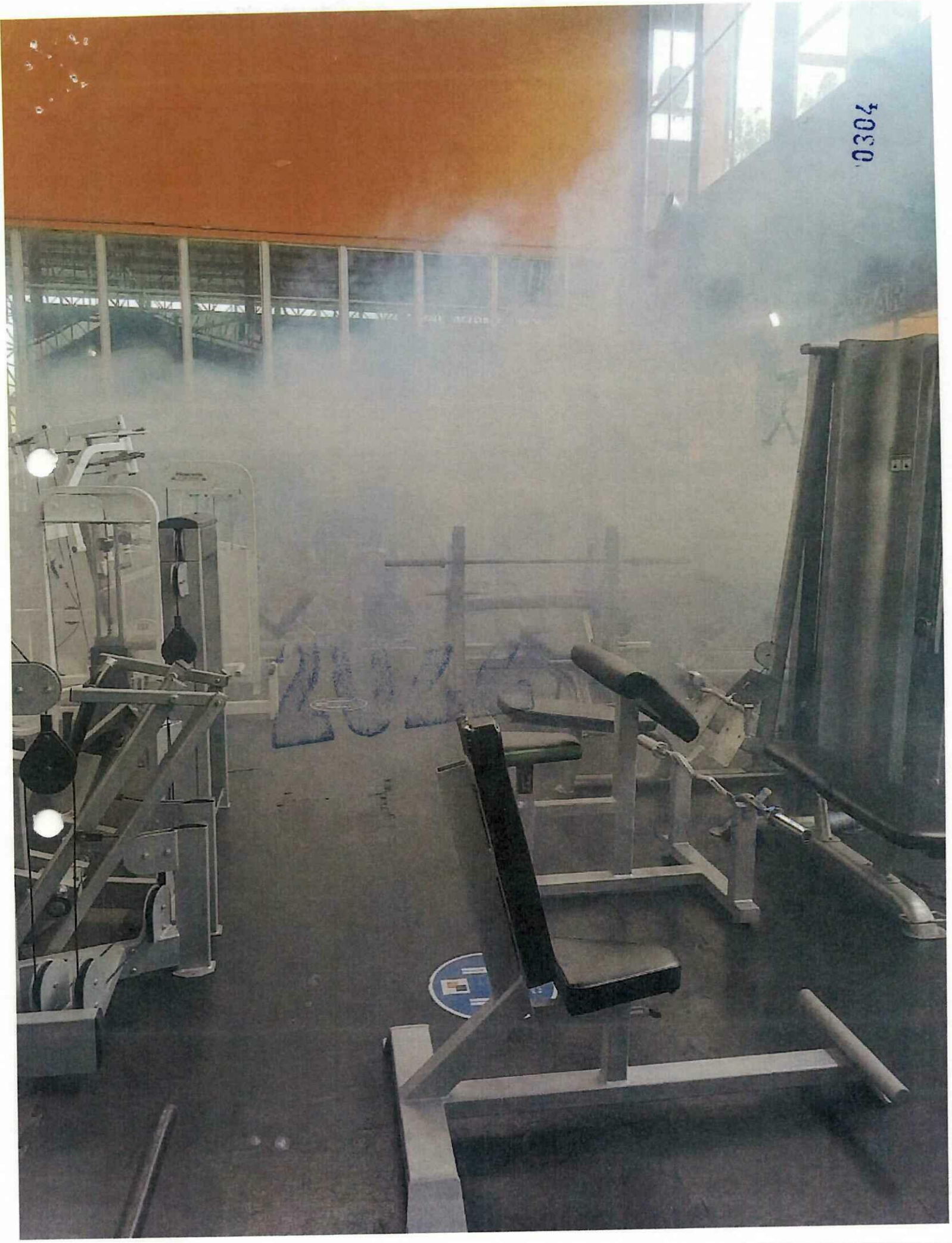
0304

2022
0305

CENTRO ACUATICO PARQUE MORELOS

5

DROG-BA COMPANY, S.A. DE C.V.

OPERADO
FORTAMUN

10/11/22

ALCALDÍA TLALPAN
2021-2024

DIRECCIÓN GENERAL DE ADMINISTRACIÓN

DIRECCIÓN DE RECURSOS MATERIALES Y SERVICIOS GENERALES

CEDULA DE SANITIZACIÓN DE INMUEBLES Y VÍAS

0306

Nombre del solicitante: Rosa elena Hirales Joaquim

Número de empleado: _____ **Área:** Centro acuatico parque Morelos

Dirección General a la que pertenece: Desarrollo Social

Dirección del inmueble: Guadalupe Victoria S/N esq Torivio de Alcaraz col Miguel Hidalgo

Dimención aproximada del inmueble: 7200 m²

Nombre Firma del Solicitante

David Merino
Nombre, Cargo y Firma de quien autoriza (Nivel mínimo de JUD)
JUD SG y AL

Giovanni Sumano Rodríguez
Supervisor Inmuebles
Nombre Firma de Quien Realiza el Servicio.

2022

OPERADO


0307
2022

24/11/22

ALCALDÍA TLALPAN

DIRECCIÓN GENERAL DE ADMINISTRACIÓN

DIRECCIÓN DE RECURSOS MATERIALES Y SERVICIOS GENERALES

CEDULA DE SANITIZACIÓN DE INMUEBLES Y VÍAS

0308

Nombre del solicitante: Rosa elena Hirales Jarquin

Número de empleado: _____ **Área:** Centro acuatico Parque morelos

Dirección General a la que pertenece: Desarrollo Social

Dirección del inmueble: Guadalupe victoria S/N esq torivio de alvarez Col miguel hidalgo

Dimensión aproximada del inmueble: 2200 m2

Nombre Firma del Solicitante

David Herrero

Nombre, Cargo y Firma de quien autoriza (Nivel mínimo de Jud)

JUD SG Y AL

Giovanni Sumano Rodríguez
Supervisor Inmuebles

Nombre Firma de Quien Realiza el Servicio.

OPERADO
ORTAMUN

2022

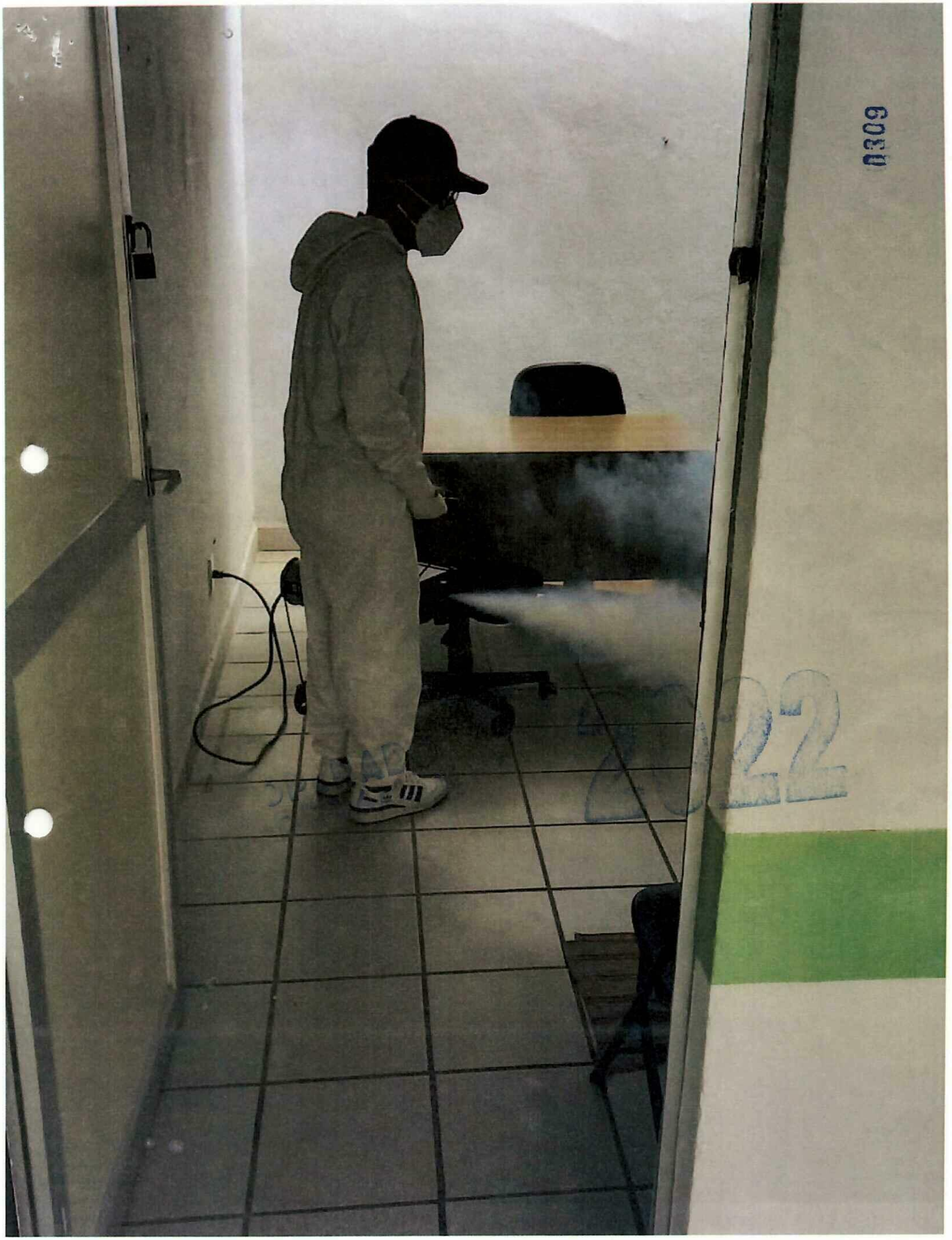
0309

01/12/22

ALCALDÍA TLALPAN

DIRECCIÓN GENERAL DE ADMINISTRACIÓN

DIRECCIÓN DE RECURSOS MATERIALES Y SERVICIOS GENERALES

CEDULA DE SANITIZACIÓN DE INMUEBLES Y VÍAS

03:0

Nombre del solicitante: Rosa elena Hirales Jarquin

Número de empleado: _____ **Área:** Centro acuatico Parque morelos

Dirección General a la que pertenece: Desarrollo Social

Dirección del inmueble: Guadalupe victoria S/N esq torivio de alvarez Col. miguel hidalgo

Dimensión aproximada del inmueble: 2200 m2

Rosa Elena

Nombre Firma del Solicitante

David Alberto

Nombre, Cargo y Firma de quien autoriza (Nivel mínimo de Jud)

JUD SGYAL

Giovanni Sumano Rodriguez
Supervisor Inmuebles

Nombre Firma de Quien Realiza el Servicio.

2022

ORDENADO

0311

16/12/22

2022

0312

ALCALDÍA TLALPAN

DIRECCIÓN GENERAL DE ADMINISTRACIÓN

DIRECCIÓN DE RECURSOS MATERIALES Y SERVICIOS GENERALES

CEDULA DE SANITIZACIÓN DE INMUEBLES Y VÍAS

Nombre del solicitante: Rosa elena Hirales Jorquin

Número de empleado: _____ **Área:** Parque morelos

Dirección General a la que pertenece: Desarrollo Social

Dirección del Inmueble: Guadalupe Victoria s/n esq trivio de alvarez Col. miguel hidalgo

Dimensión aproximada del inmueble: 7200 m2

Nombre Firma del Solicitante

Nombre, Cargo y Firma de quien autoriza (Nivel mínimo de Jud)

JUD SG y AL

Giovanni Sumano Rodríguez
Supervisor Inmuebles

Nombre Firma de Quien Realiza el Servicio.

OPERADO

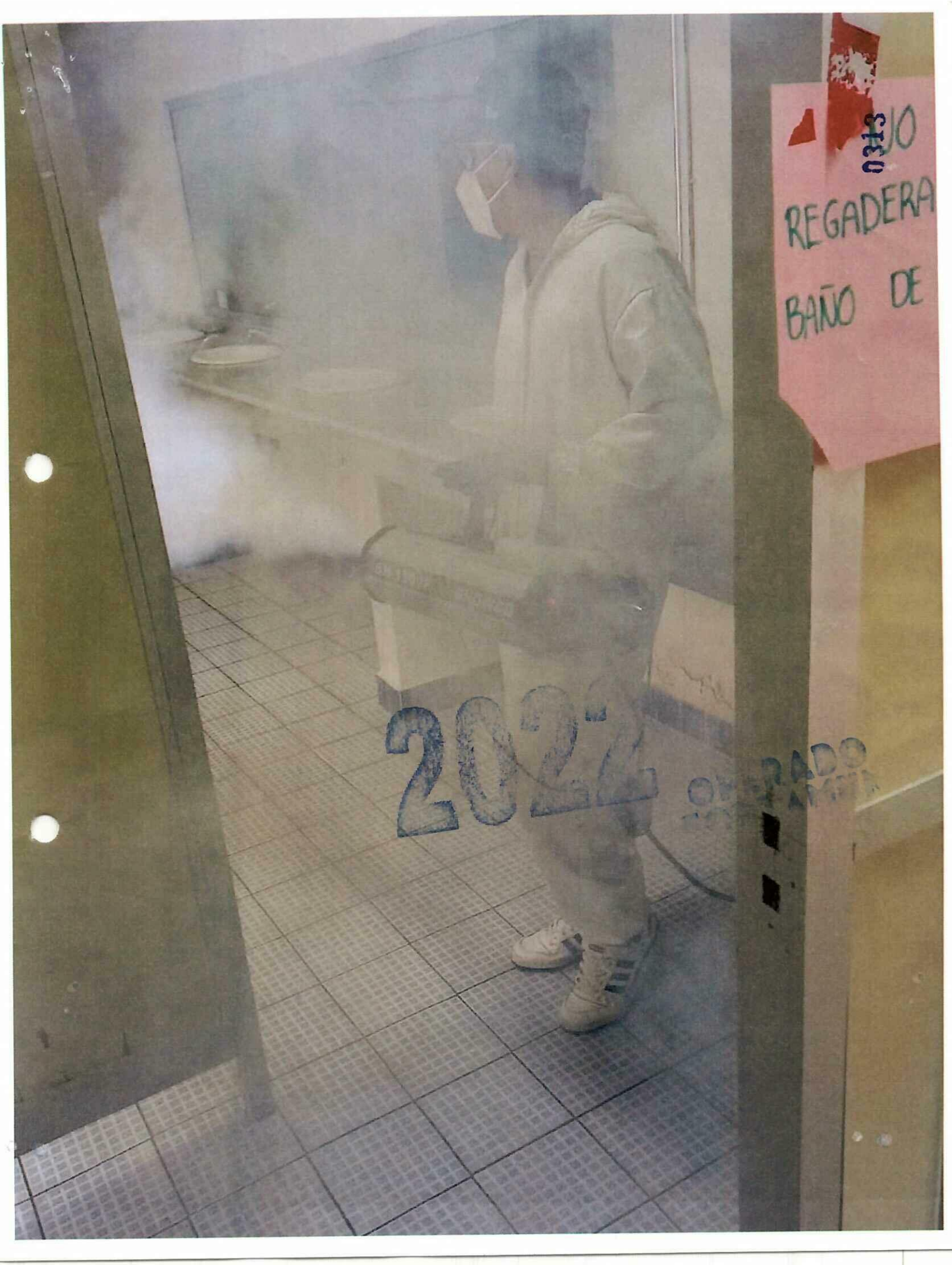
JO
REGADERA
BAÑO DE
2024

2022

22/12/22

0314

ALCALDÍA TLALPAN

DIRECCIÓN GENERAL DE ADMINISTRACIÓN

DIRECCIÓN DE RECURSOS MATERIALES Y SERVICIOS GENERALES

CEDULA DE SANITIZACIÓN DE INMUEBLES Y VÍAS

Nombre del solicitante: Rosa elena Hirales Jarquin

Número de empleado: _____ **Área:** Centro acuatico Parque morelos

Dirección General a la que pertenece: Desarrollo Social

Dirección del inmueble: Guadalupe victoria s/n esq tarivio de gallore Col. miguel hidalgo

Dimensión aproximada del inmueble: 2200 m2

Nombre Firma del Solicitante

David Moreno
Nombre, Cargo y Firma de quien autoriza (Nivel mínimo de Jud)
JUDSGYAL

Giovanni Sumano Rodríguez
Supervisor Inmuebles
Nombre Firma de Quien Realiza el Servicio.

OPERADO

0315
202

0316

2022

CENTRO ACUATICO SAN ANDRES TOTOLTEPEC

4

DROG-BA COMPAÑIA, S.A. DE C.V.

OPERADO

01/11/22

ALCALDÍA TLALPAN

DIRECCIÓN GENERAL DE ADMINISTRACIÓN

DIRECCIÓN DE RECURSOS MATERIALES Y SERVICIOS GENERALES

CEDULA DE SANITIZACIÓN DE INMUEBLES Y VÍAS

0317

Nombre del solicitante: Sergio A. Navarrete Ruiz

Número de empleado: _____ **Área:** Centro Acuatico San Andres Totoltepec

Dirección General a la que pertenece: Desarrollo Social

Dirección del inmueble: Camino Viejo a Xicalco Col San Andres Tlalpan

Dimensión aproximada del inmueble: 2900 m2

Sergio A Navarrete Ruiz
Nombre Firma del Solicitante

David Merino
Nombre, Cargo y Firma de quien autoriza (Nivel mínimo de Jud)
JUD SGyAL

Giovanni Sumano Rodríguez
Supervisor Inmuebles
Nombre Firma de Quien Realiza el Servicio.

2022

OPERADO

0318

2022

OPERADO

2022

15/11/22

ALCALDÍA TLALPAN

DIRECCIÓN GENERAL DE ADMINISTRACIÓN

DIRECCIÓN DE RECURSOS MATERIALES Y SERVICIOS GENERALES

CEDULA DE SANITIZACIÓN DE INMUEBLES Y VÍAS

0318

Nombre del solicitante: Ivonne Chavez Ramirez

Número de empleado: _____ **Área:** Centro Acuatico San Andres totoltepec

Dirección General a la que pertenece: Desarrollo Social

Dirección del Inmueble: Camino viejo xicalco col San Andres Tlalpan

Dimensión aproximada del Inmueble: 2900 m²

Ivonne. Ch.R
Nombre Firma del Solicitante

Nombre, Cargo y Firma de quien autoriza (Nivel mínimo de Jud)
JUD SGyAL

Giovanni Sumano Rodríguez
Supervisor Inmuebles

Nombre Firma de Quien Realiza el Servicio.

OPERADO


0320
2021

2022

29/11/22

0320 615

ALCALDÍA TLALPAN

DIRECCIÓN GENERAL DE ADMINISTRACIÓN

DIRECCIÓN DE RECURSOS MATERIALES Y SERVICIOS GENERALES

CEDULA DE SANITIZACIÓN DE INMUEBLES Y VÍAS

Nombre del solicitante: Ivonne Chavez Ramirez

Número de empleado: _____ **Área:** Centro Acuatico San Andres Totoltepec

Dirección General a la que pertenece: Desarrollo Social

Dirección del Inmueble: Camino viejo a Xicalco Col. Pablo de San Andres Tlalpan

Dimensión aproximada del Inmueble: 2900 m²

Ivonne Ch. R
Nombre Firma del Solicitante

David Alonso
Nombre, Cargo y Firma de quien autoriza (Nivel mínimo de Jud)
JUD SGY AL

Giovanni Sumano Rodriguez
Supervisor Inmuebles
Nombre Firma de Quien Realiza el Servicio.

OPERADO

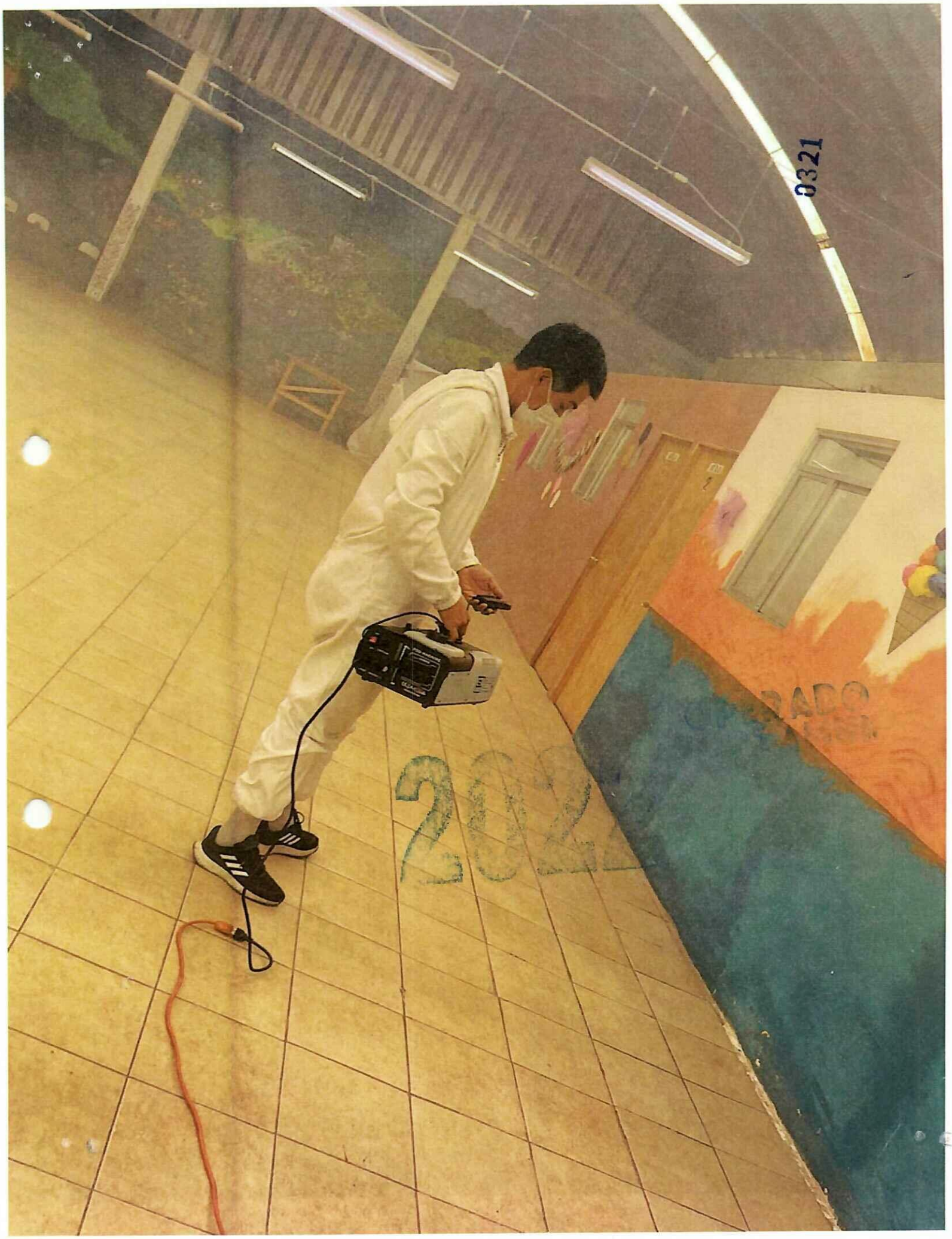
0321
202

13/12/22

ALCALDÍA TLALPAN

DIRECCIÓN GENERAL DE ADMINISTRACIÓN

DIRECCIÓN DE RECURSOS MATERIALES Y SERVICIOS GENERALES

CEDULA DE SANITIZACIÓN DE INMUEBLES Y VÍAS

0322

Nombre del solicitante: Sergio A. Navarete Ruiz

Número de empleado: _____ **Área:** Centro Acuatico San Andres Totoltepec

Dirección General a la que pertenece: Desarrollo Social

Dirección del inmueble: Camino viejo a Vicalco Col San Andres Tlalpan

Dimensión aproximada del inmueble: 2900 m2

Sergio A Navarrete Ruiz
Nombre Firma del Solicitante

David Merino
Nombre, Cargo y Firma de quien autoriza (Nivel mínimo de Jud)
JUD SG Y AL

Nombre Firma de Quien Realiza el Servicio.

OPERADO ODTAMUI

2022

0323
2022
OPERADO
PORT AMH

0324

2022

CENTRO ACUATICO SOLIDARIDAD

5

OPERADO
FORTAMUN

DROG-BA COMPAÑIA, S.A. DE C.V.

7/11/22

0325

ALCALDÍA TLALPAN
2021-2024

DIRECCIÓN GENERAL DE ADMINISTRACIÓN

DIRECCIÓN DE RECURSOS MATERIALES Y SERVICIOS GENERALES

CEDULA DE SANITIZACIÓN DE INMUEBLES Y VÍAS

Nombre del solicitante: Xochitl Gde Nonato Gomez

Número de empleado: _____ **Área:** Centro Acuatico Solidaridad

Dirección General a la que pertenece: Desarrollo Social

Dirección del Inmueble: Km 7.5 Carretera Picacho Ajusco Tlalpan

Dimensión aproximada del Inmueble: 2,700 m²

Nombre Firma del Solicitante

Nombre, Cargo y Firma de quien autoriza (Nivel mínimo de Jud)

JUDSGYAC

Giovanni Sumano Rodriguez
Supervisor Inmuebles

Nombre Firma de Quien Realiza el Servicio.

2022

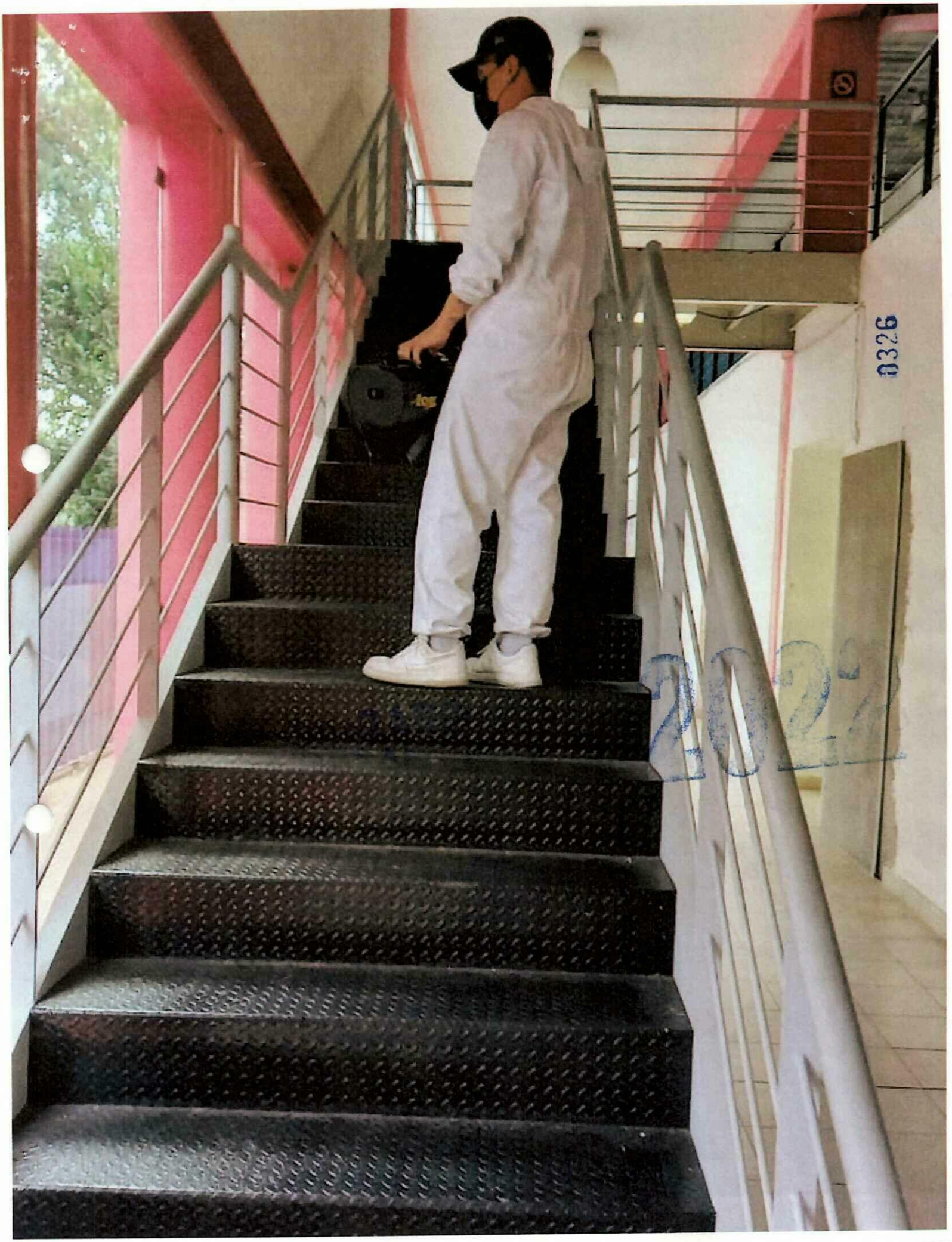
0326
2022

2022

14/11/22

0327

ALCALDÍA TLALPAN

DIRECCIÓN GENERAL DE ADMINISTRACIÓN

DIRECCIÓN DE RECURSOS MATERIALES Y SERVICIOS GENERALES

CEDULA DE SANITIZACIÓN DE INMUEBLES Y VÍAS

Nombre del solicitante: Xochitl Gda Rondo Gomez

Número de empleado: _____ **Área:** Centro Acuatico Solidaridad Desarrollo Social

Dirección General a la que pertenece: _____

Dirección del Inmueble: Km 2.5 Carretera Picacho Ajusco Tlalpan

Dimensión aproximada del Inmueble: 2 200 m²

Nombre Firma del Solicitante

Nombre, Cargo y Firma de quien autoriza (Nivel mínimo de Jud)
JUD SGYAL

Giovanni Sumano Rodríguez
Supervisor Inmuebles

Nombre Firma de Quien Realiza el Servicio.

OPERADO POR TAMIN

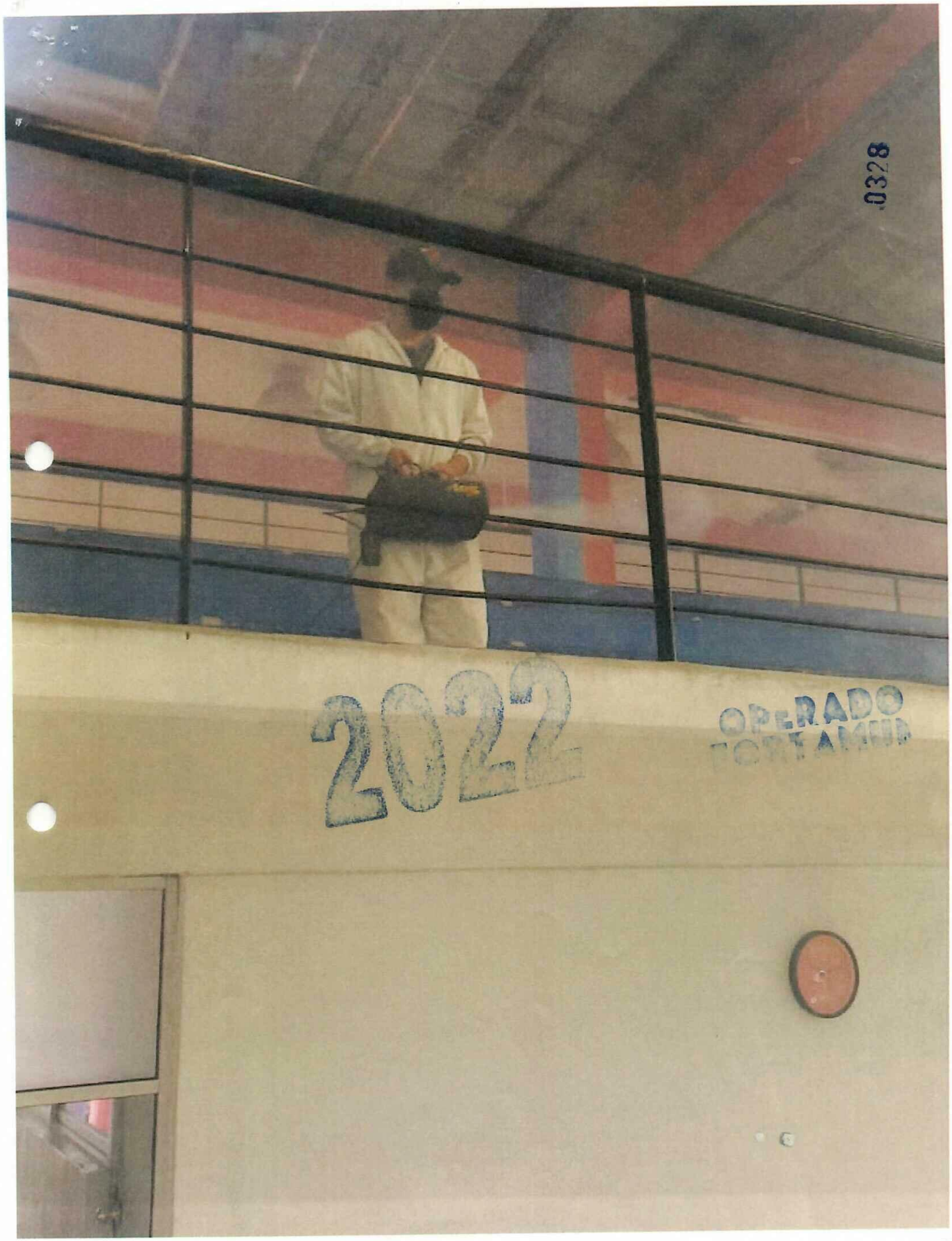
0328
2022
OPERADO
FORTALEZA

28/11/22

ALCALDÍA TLALPAN

DIRECCIÓN GENERAL DE ADMINISTRACIÓN

DIRECCIÓN DE RECURSOS MATERIALES Y SERVICIOS GENERALES

CEDULA DE SANITIZACIÓN DE INMUEBLES Y VÍAS

0329

Nombre del solicitante: Xochitl Gdo Nancta Gomez

Número de empleado: _____ **Área:** Centro Acuatico Solidaridad

Dirección General a la que pertenece: Desarrollo Social

Dirección del inmueble: K.m 7.5 Carretera Acacho Ajusco Tlalpan

Dimensión aproximada del inmueble: 2,200 m²

Nombre Firma del Solicitante

David Merino

Nombre, Cargo y Firma de quien autoriza (Nivel mínimo de Jud)

JUDSGYAL

Giovanni Sumano Rodríguez
Supervisor Inmuebles

Nombre Firma de Quien Realiza el Servicio.

2022

OPERADO
ORTAMUN

0330
2022

5/12/22

ALCALDÍA TLALPAN

DIRECCIÓN GENERAL DE ADMINISTRACIÓN

DIRECCIÓN DE RECURSOS MATERIALES Y SERVICIOS GENERALES

CEDULA DE SANITIZACIÓN DE INMUEBLES Y VÍAS

0331

Nombre del solicitante: Xochitl Gdo Nomada Gomez

Número de empleado: _____ Área: Centro Acuatico Solidaridad

Dirección General a la que pertenece: Desarrollo Social

Dirección del inmueble: Km 7.5 Carretera Picacho Ajusco Tlalpan

Dimención aproximada del inmueble: 1200 m²

Nombre Firma del Solicitante

David Merino

Nombre, Cargo y Firma de quien autoriza (Nivel mínimo de Jud)

JUD Y SG Y AL

Giovanni Sumano Rodríguez
Supervisor Inmuebles

Nombre Firma de Quien Realiza el Servicio.

2022

DAMAS
0332

19/12/22

ALCALDÍA TLALPAN

DIRECCIÓN GENERAL DE ADMINISTRACIÓN

DIRECCIÓN DE RECURSOS MATERIALES Y SERVICIOS GENERALES

CEDULA DE SANITIZACIÓN DE INMUEBLES Y VÍAS

0333

Nombre del solicitante: Xochitl Edo Morato Gomez

Número de empleado: **Área:** Centro Atencion Solidaridad

Dirección General a la que pertenece: Desarrollo Social

Dirección del inmueble: Km 7.5 Carretera Picacho Ajusco Tlalpa

Dimensión aproximada del inmueble: 2,200 m²

Nombre Firma del Solicitante

Nombre, Cargo y Firma de quien autoriza (Nivel mínimo de Jud)

JUDSSYAL

Glovanni Sumano Rodríguez
Supervisor Inmuebles

Nombre Firma de Quien Realiza el Servicio.

2022


EL PASO
0334

0335

2024

CENTRO ACUATICO VIVANCO 4

DROG-BA COMPAÑIA, S.A. DE C.V.

OPERADO
PORT AMERICA

2022

4/11/22

0336

ALCALDÍA TLALPAN

DIRECCIÓN GENERAL DE ADMINISTRACIÓN

DIRECCIÓN DE RECURSOS MATERIALES Y SERVICIOS GENERALES

CEDULA DE SANITIZACIÓN DE INMUEBLES Y VÍAS

Nombre del solicitante: Maira Lorena Murcia Lozano

Número de empleado: _____ **Área:** Centro Acuático Virginio

Dirección General a la que pertenece: Desarrollo Social

Dirección del Inmueble: Calle Moneda S/N casi esquina Insurgentes Sur Tlalpan

Dimensión aproximada del Inmueble: 1600 m2

Nombre Firma del Solicitante	Nombre, Cargo y Firma de quien autoriza (Nivel mínimo de Jud)	Nombre Firma de Quien Realiza el Servicio.
	David Merino JUD SGyAL	Giovanni Sumano Rodríguez Supervisor Inmuebles

OPERADO

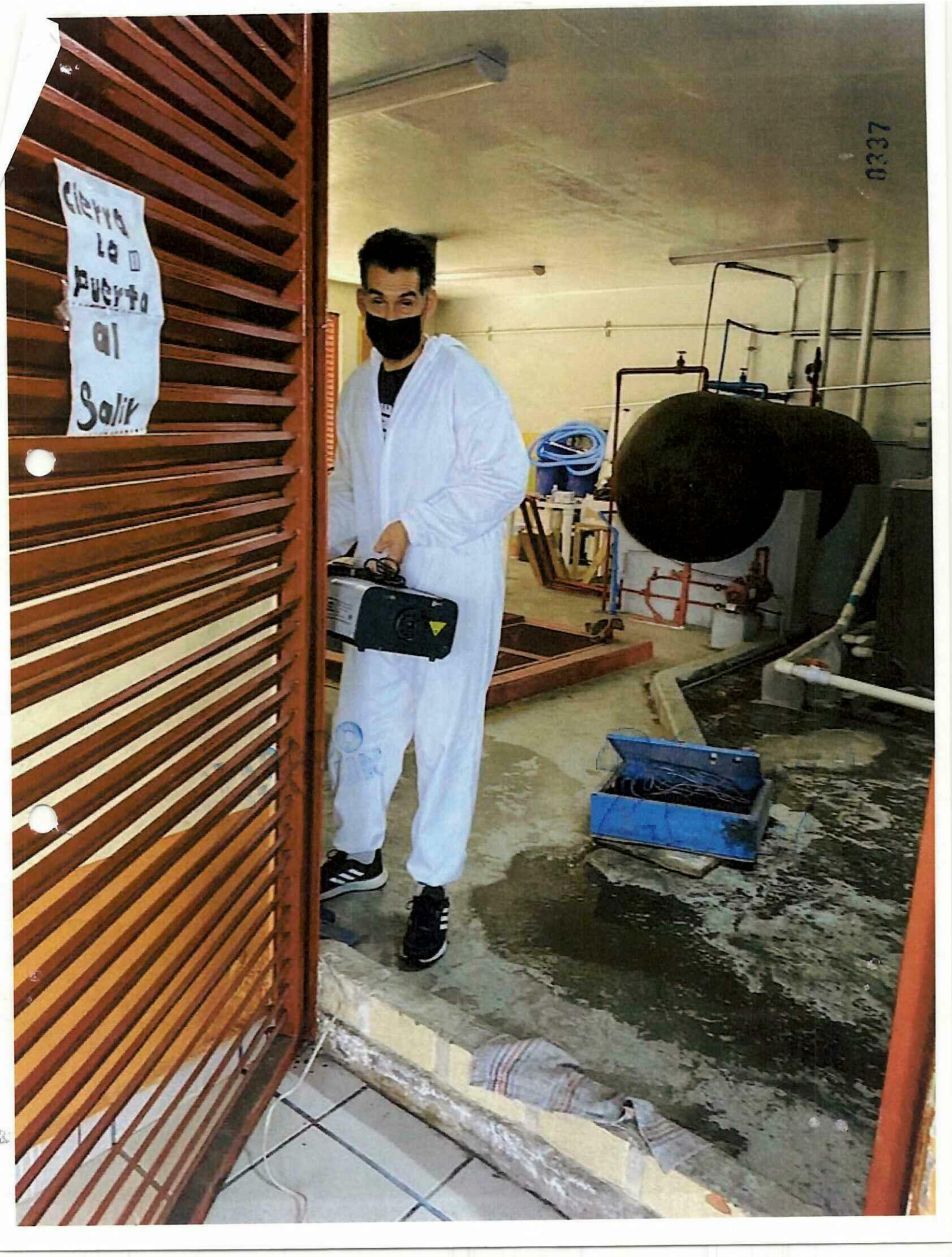
Cierre
la
puerta
al
Salir
0337

2022

18/11/22

0337 B15

ALCALDÍA TLALPAN
2021-2024

DIRECCIÓN GENERAL DE ADMINISTRACIÓN

DIRECCIÓN DE RECURSOS MATERIALES Y SERVICIOS GENERALES

CEDULA DE SANITIZACIÓN DE INMUEBLES Y VÍAS

Nombre del solicitante: Maira Lorena Murcia Lazaro

Número de empleado: _____ **Área:** Centro Acuatico Oliimpico

Dirección General a la que pertenece: Desarrollo Social

Dirección del Inmueble: Calle Moneda S/N Casi esquina Insurgentes Sur Tlalpan

Dimensión aproximada del Inmueble: 1600 m2

Nombre Firma del Solicitante

Nombre, Cargo y Firma de quien autoriza (Nivel mínimo de Jud)
JUD SG y AL

Giovanni Sumano Rodríguez
Supervisor Inmuebles

Nombre Firma de Quien Realiza el Servicio.

OPERADO FORTAMUN

0338

02/12/22

ALCALDÍA TLALPAN
2021-2024

DIRECCIÓN GENERAL DE ADMINISTRACIÓN

DIRECCIÓN DE RECURSOS MATERIALES Y SERVICIOS GENERALES

CEDULA DE SANITIZACIÓN DE INMUEBLES Y VÍAS

0339

Nombre del solicitante: Maira Iorema Murcia Lazaro

Número de empleado: _____ **Área:** Centro Acuatico Oiuanco

Dirección General a la que pertenece: Desarrollo Social

Dirección del inmueble: Calle Mompox S/N Esq. Esquina con Insurgentes Sur Tlalpan

Dimensión aproximada del inmueble: 1600 m2

Nombre Firma del Solicitante

David Klemino
Nombre, Cargo y Firma de quien autoriza (Nivel mínimo de Jud)
JUD SGYAC

Giovanni Sumano Rodríguez
Supervisor Inmuebles

Nombre Firma de Quien Realiza el Servicio.

OPERADO ORTAMUN

2022

0340

2022

16/12/22

ALCALDÍA TLALPAN

DIRECCIÓN GENERAL DE ADMINISTRACIÓN

DIRECCIÓN DE RECURSOS MATERIALES Y SERVICIOS GENERALES

CEDULA DE SANITIZACIÓN DE INMUEBLES Y VÍAS

0341

Nombre del solicitante: Matra Lopena Murcia Lazaro

Número de empleado: _____ **Área:** Centro Acuatico Vivanco

Dirección General a la que pertenece: Desarrollo Social

Dirección del inmueble: Calle Moneda S/N Casi esquina insurgentes Sur Tlalpan

Dimensión aproximada del inmueble: 1600 M2

Nombre Firma del Solicitante

David Llerena

Nombre, Cargo y Firma de quien autoriza (Nivel mínimo de Jud)

JUDSGYAL

Glovanni Sumano Rodríguez
Supervisor Inmuebles

Nombre Firma de Quien Realiza el Servicio.

2022

OPERADO

0342

0343

CENTRO COMUNITARIO MIGUEL HIDALGO

6

DROG-BA COMPAÑIA, S.A. DE C.V.

2022

OPERADO
TORTAMUR

8/11/22

0343

ALCALDÍA TLALPAN

DIRECCIÓN GENERAL DE ADMINISTRACIÓN

DIRECCIÓN DE RECURSOS MATERIALES Y SERVICIOS GENERALES

CEDULA DE SANITIZACIÓN DE INMUEBLES Y VÍAS

Nombre del solicitante: Angelica Perez Rdz.

Número de empleado: _____ **Área:** Centro Comunitario miguel hidalgo

Dirección General a la que pertenece: Desarrollo Social

Dirección del inmueble: Alfredo V. Bonfil MZ 36 Ltz 4 Col miguel hidalgo

Dimensión aproximada del inmueble: 800 mc

Nombre Firma del Solicitante

David Merino

Nombre, Cargo y Firma de quien autoriza (Nivel mínimo de Jud)

JUD SGyAZ

Glovanni Sumano Rodriguez
Supervisor Inmuebles

Nombre Firma de Quien Realiza el Servicio.

2022

OPERADO


0314

15/11/22

ALCALDÍA TLALPAN

DIRECCIÓN GENERAL DE ADMINISTRACIÓN

DIRECCIÓN DE RECURSOS MATERIALES Y SERVICIOS GENERALES

CEDULA DE SANITIZACIÓN DE INMUEBLES Y VÍAS

0345

Nombre del solicitante: Angelica Ruiz Ríos

Número de empleado: _____ **Área:** Centro Comunitario miguel hidalgo

Dirección General a la que pertenece: Desarrollo Social

Dirección del inmueble: alFredo V. BonFil MZ 36 Lt 224 Col miguel hidalgo

Dimensión aproximada del inmueble: 800 mc.

Nombre Firma del Solicitante

David Merino

Nombre, Cargo y Firma de quien autoriza (Nivel mínimo de Jud)

JUD SG Y AL

Glovanni Sumano Rodríguez
Supervisor Inmuebles

Nombre Firma de Quien Realiza el Servicio.

OPERADO
ORTAMON

2022

0346
2022

22/11/22

ALCALDÍA TLALPAN

DIRECCIÓN GENERAL DE ADMINISTRACIÓN

DIRECCIÓN DE RECURSOS MATERIALES Y SERVICIOS GENERALES

CEDULA DE SANITIZACIÓN DE INMUEBLES Y VÍAS

0347

Nombre del solicitante: Lopez Loya Jesus Antonio

Número de empleado: _____ **Área:** Centro Comunitario Miguel Hidalgo

Dirección General a la que pertenece: Desarrollo Social

Dirección del inmueble: Alfredo V. Bonfil Mz 86 Lt 22A U.H.

Dimensión aproximada del inmueble: 600 m²

Nombre Firma del Solicitante

David Merino
JUD SG Y AL

Nombre, Cargo y Firma de quien autoriza (Nivel mínimo de Jud)

Giovanni Sumano Rodriguez
Supervisor Inmuebles

Nombre Firma de Quien Realiza el Servicio.

2022

OPERADO CONTAMUN

0348
2022

29/11/22

ALCALDÍA TLALPAN

DIRECCIÓN GENERAL DE ADMINISTRACIÓN

DIRECCIÓN DE RECURSOS MATERIALES Y SERVICIOS GENERALES

CEDULA DE SANITIZACIÓN DE INMUEBLES Y VÍAS

0349

Nombre del solicitante: Lopez Loza Jesus Antonio

Número de empleado: _____ **Área:** Centro Comunitario Miguel Hidalgo

Dirección General a la que pertenece: Desarrollo Social

Dirección del inmueble: Alfredo V. Bonfil Mz 36 Lt 224 Col U.H.

Dimensión aproximada del inmueble: 800 m²

Nombre Firma del Solicitante

David Merino

Nombre, Cargo y Firma de quien autoriza (Nivel mínimo de Jud)

JUD SG y AC

Giovanni Sumano Rodriguez
Supervisor Inmuebles

Nombre Firma de Quien Realiza el Servicio.

2022

OPERADO
ORTAMUN

0350
2022

6/12/22

0351

ALCALDÍA TLALPAN

DIRECCIÓN GENERAL DE ADMINISTRACIÓN

DIRECCIÓN DE RECURSOS MATERIALES Y SERVICIOS GENERALES

CEDULA DE SANITIZACIÓN DE INMUEBLES Y VÍAS

Nombre del solicitante: Lopez Loya Jesus Antonio

Número de empleado: _____ **Área:** Centro Comunitario Miguel Hidalgo

Dirección General a la que pertenece: Desarrollo Social

Dirección del inmueble: Allende y Benito Mz 36 Lt 224 Col M.M.

Dimensión aproximada del inmueble: 300 m2

Nombre Firma del Solicitante

David Merino
Nombre, Cargo y Firma de quien autoriza (Nivel mínimo de Jud)
JUD SGyAL

Giovanni Sumano Rodríguez
Supervisor Inmuebles
Nombre Firma de Quien Realiza el Servicio.

2022

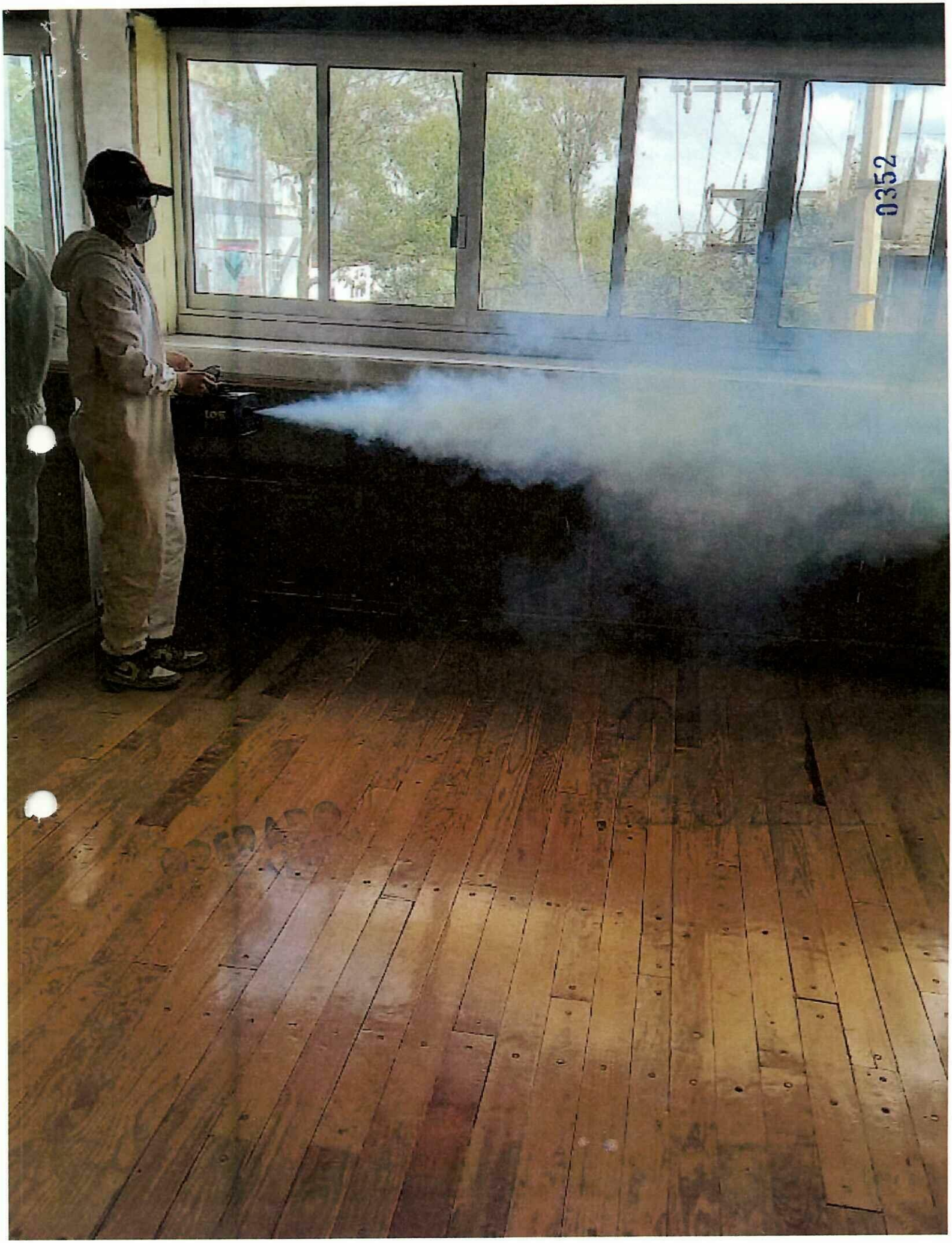
0352

20/12/22

0353

ALCALDÍA TLALPAN

DIRECCIÓN GENERAL DE ADMINISTRACIÓN

DIRECCIÓN DE RECURSOS MATERIALES Y SERVICIOS GENERALES

CEDULA DE SANITIZACIÓN DE INMUEBLES Y VÍAS

Nombre del solicitante: Lopez Loya Jesus Antonio

Número de empleado: **Área:** Centro Comunitario Miguel Hidalgo

Dirección General a la que pertenece: Desarrollo Social

Dirección del Inmueble: Alfredo V. Bonfil Mz 36 Lt 224 Col M.H.

Dimensión aproximada del Inmueble: 800 m²

Nombre Firma del Solicitante

David Menho

Nombre, Cargo y Firma de quien autoriza (Nivel mínimo de Jud)

JUD SGY AL

Giovanni Sumano Rodriguez
Supervisor Inmue

Nombre Firma de Quien Realiza el Servicio.

202

OPERADO


0354
2022

0355

DEPORTIVO LA JOYA

5

DROG-BA COMPAÑIA, S.A. DE C.V.

2022

OPERADO
ORTAMI

17/11/22

ALCALDÍA TLALPAN

DIRECCIÓN GENERAL DE ADMINISTRACIÓN

DIRECCIÓN DE RECURSOS MATERIALES Y SERVICIOS GENERALES

CEDULA DE SANITIZACIÓN DE INMUEBLES Y VÍAS

0356

Nombre del solicitante: Yuntzi Lopez Alvarado

Número de empleado: _____ **Área:** Deportivo la Joya

Dirección General a la que pertenece: Desarrollo Social

Dirección del inmueble: Av. Insurgentes Sur y Viaducto Tlalpan Col. Joya Tlalpan

Dimensión aproximada del inmueble: 1482 m2

Yuntzi Lopez Alvarado
Nombre Firma del Solicitante

David Menno
Nombre, Cargo y Firma de quien autoriza (Nivel mínimo de Jud)
JUD SGYAL

Giovanni Sumano Rodríguez
Supervisor Inmuebles
Nombre Firma de Quien Realiza el Servicio.

2022

OPERADO

0357

ALCALDÍA TLALPAN
2021 2024

DIRECCIÓN GENERAL DE ADMINISTRACIÓN

DIRECCIÓN DE RECURSOS MATERIALES Y SERVICIOS GENERALES

CEDULA DE SANITIZACIÓN DE INMUEBLES Y VÍAS

03/11/22

0358

Nombre del solicitante: Yuritzi Lopez Alvarado

Número de empleado: _____ Área: Deportivo La Joya

Dirección General a la que pertenece: Desarrollo Social

Dirección del inmueble: Av. Insurgentes Sur y Viaducto Tlalpan Col. Joya

Dimensión aproximada del inmueble: 1467 m2

Nombre Firma del Solicitante

David Merino
Nombre, Cargo y Firma de quien autoriza (Nivel mínimo de JUD)
JUD SGyAC.

Giovanni Sumano Rodriguez
Supervisor Inmuebles
Nombre Firma de Quien Realiza el Servicio.

OPERADO 2022


0359
2022

01/12/22

ALCALDÍA TLALPAN

DIRECCIÓN GENERAL DE ADMINISTRACIÓN

DIRECCIÓN DE RECURSOS MATERIALES Y SERVICIOS GENERALES

CEDULA DE SANITIZACIÓN DE INMUEBLES Y VÍAS

0360

Nombre del solicitante: Yumiz Lopez Alvarado

Número de empleado: _____ **Área:** Deportivo La Joya

Dirección General a la que pertenece: Desarrollo Social

Dirección del inmueble: Av. Insurgentes Sur y Vicente Tlalpan colonia Tlalpan

Dimensión aproximada del inmueble: 1462 m2

Yumiz Lopez Alvarado
Nombre Firma del Solicitante

David Merino
Nombre, Cargo y Firma de quien autoriza (Nivel mínimo de Jud)
JUD SG y AC

Giovanni Sumano Rodríguez
Supervisor Inmuebles
Nombre Firma de Quien Realiza el Servicio.

2022

OPERADO

0361

2022

8/12/22

0362

ALCALDÍA TLALPAN

DIRECCIÓN GENERAL DE ADMINISTRACIÓN

DIRECCIÓN DE RECURSOS MATERIALES Y SERVICIOS GENERALES

CEDULA DE SANITIZACIÓN DE INMUEBLES Y VÍAS

Nombre del solicitante: Yuritzi Lopez Alvarado

Número de empleado: _____ **Área:** Deportivo Vaquita

Dirección General a la que pertenece: Desarrollo Social

Dirección del Inmueble: Av Insurgentes Sur y Viaducto Tlapal Col. Joya Tlalpan

Dimensión aproximada del Inmueble: 1467 m2

Yuritzi Lopez Alvarado
Nombre Firma del Solicitante

David Herrera
Nombre, Cargo y Firma de quien autoriza (Nivel mínimo de Jud)
JUD SGyAC

Giovanni Sumano Rodríguez
Supervisor Inmuebles
Nombre Firma de Quien Realiza el Servicio.

OPERADO

0363
SHOWCO

22/12/22

ALCALDÍA TLALPAN

DIRECCIÓN GENERAL DE ADMINISTRACIÓN

DIRECCIÓN DE RECURSOS MATERIALES Y SERVICIOS GENERALES

CEDULA DE SANITIZACIÓN DE INMUEBLES Y VÍAS

0364

Nombre del solicitante: Yuritzi Lopez Alvarado

Número de empleado: _____ **Área:** Deportivo La Joya

Dirección General a la que pertenece: Desarrollo Social

Dirección del inmueble: Av Insurgentes Sur y Circuito Tlalpan Cd Joya Tlalpan

Dimensión aproximada del inmueble: 1467 m²

Yuritzi Lopez Alvarado
Nombre Firma del Solicitante

David Merino
Nombre, Cargo y Firma de quien autoriza (Nivel mínimo de Jud)
JUD SGyAC

Giovanni Sumano Rodríguez
Supervisor Inmuebles
Nombre Firma de Quien Realiza el Servicio.

2022

OPERADO POR AMIN


0365

0366

DEPORTIVO SAN PEDRO MARTIR

5

2022

DROG-BA COMPANY, S.A. DE C.V.

OPERADO
FORT AMI

10/11/22

ALCALDÍA TLALPAN

DIRECCIÓN GENERAL DE ADMINISTRACIÓN

DIRECCIÓN DE RECURSOS MATERIALES Y SERVICIOS GENERALES

CEDULA DE SANITIZACIÓN DE INMUEBLES Y VÍAS

0367

Nombre del solicitante: Alejandra Gonzalez

Número de empleado: **Area:** Deportivo San Pedro Martir

Dirección General a la que pertenece: Desarrollo Social

Dirección del inmueble: Mirasol 16 col. San Pedro Martir, Tlalpan

Dimensión aproximada del inmueble: 796.82

Nombre Firma del Solicitante

Nombre, Cargo y Firma de quien autoriza (Nivel mínimo de Jud)

JUDSGYAL

Giovanni Sumano Rodríguez
Supervisor Inmuebles

Nombre Firma de Quien Realiza el Servicio.

2022

0368

2022

OPERADO

24/11/22

ALCALDÍA TLALPAN

DIRECCIÓN GENERAL DE ADMINISTRACIÓN

DIRECCIÓN DE RECURSOS MATERIALES Y SERVICIOS GENERALES

CEDULA DE SANITIZACIÓN DE INMUEBLES Y VÍAS

0369

Nombre del solicitante: Alejandra Gonzalez

Número de empleado: _____ **Área:** Deportivo San Pedro Mártir

Dirección General a la que pertenece: Desarrollo Social

Dirección del inmueble: Girasol 16 Col. San Pedro Mártir, Tlalpan

Dimensión aproximada del inmueble: 2796.87

Nombre Firma del Solicitante

David Llerma

Nombre, Cargo y Firma de quien autoriza (Nivel mínimo de Jud)

JUD SGyAL

Glovanni Sumano Rodríguez
Supervisor Inmuebles

Nombre Firma de Quien Realiza el Servicio.

OPERADO TLALPAN

2022

0330

8/12/22

ALCALDÍA TLALPAN

DIRECCIÓN GENERAL DE ADMINISTRACIÓN

DIRECCIÓN DE RECURSOS MATERIALES Y SERVICIOS GENERALES

CEDULA DE SANITIZACIÓN DE INMUEBLES Y VÍAS

0371

Nombre del solicitante: Alejandra Gonzalez

Número de empleado: _____ **Área:** Deportivo San Pedro Mártir

Dirección General a la que pertenece: Desarrollo Social

Dirección del inmueble: Mirador 16 col. San Pedro Mártir, Tlalpan

Dimensión aproximada del inmueble: 2796.87

Nombre Firma del Solicitante

David Merino
JUD SG y AL

Nombre, Cargo y Firma de quien autoriza (Nivel mínimo de Jud)

Giovanni Sumano Rodríguez
Supervisor Inmuebles

Nombre Firma de Quien Realiza el Servicio.

2022

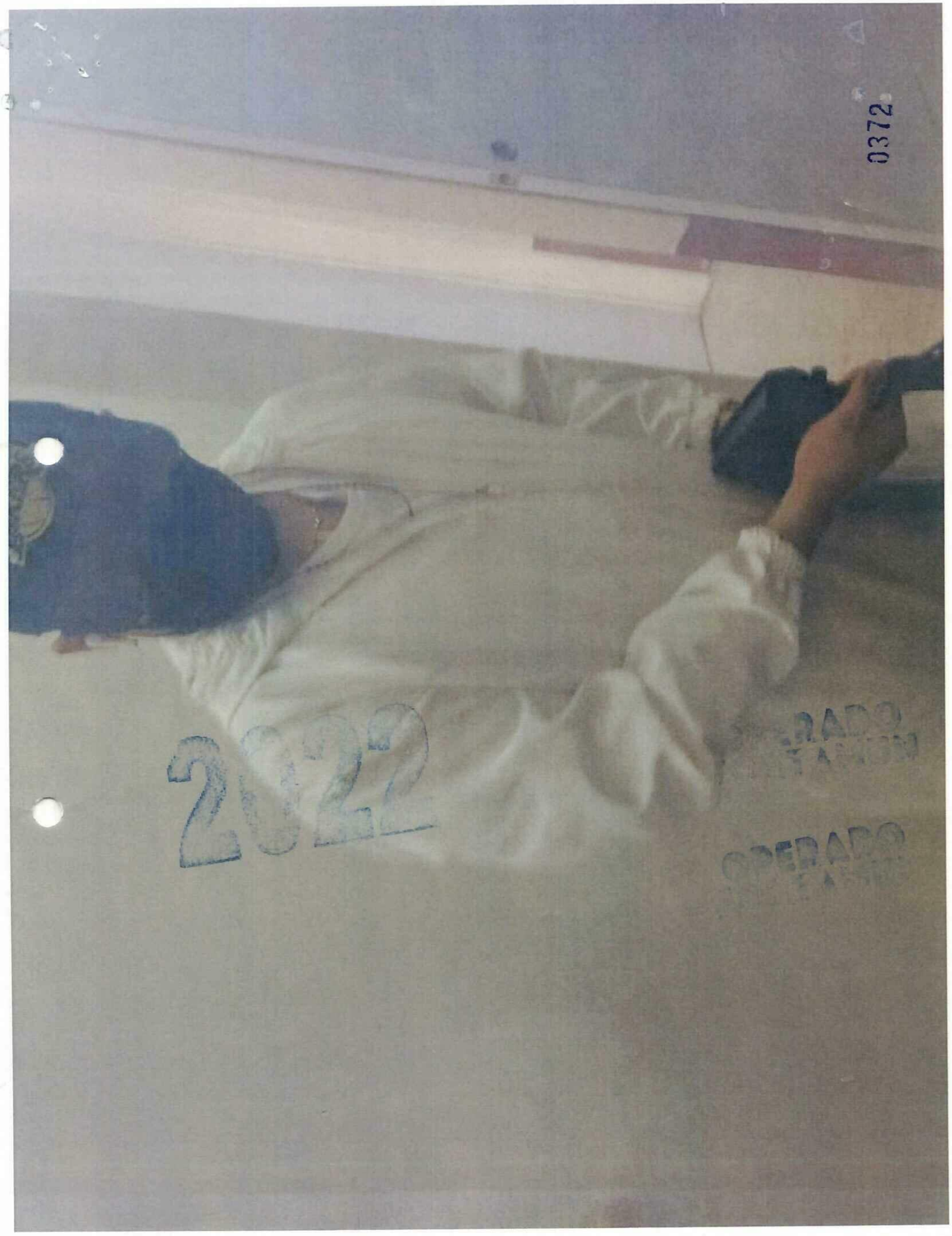
0372
2022
OPERADO

15/12/22

ALCALDÍA TLALPAN

DIRECCIÓN GENERAL DE ADMINISTRACIÓN

DIRECCIÓN DE RECURSOS MATERIALES Y SERVICIOS GENERALES

CEDULA DE SANITIZACIÓN DE INMUEBLES Y VÍAS

0373

Nombre del solicitante: Alejandra Gonzalez

Número de empleado: _____ **Área:** Depto. San Pedro Martir

Dirección General a la que pertenece: Desarrollo Social

Dirección del inmueble: Mirasol. 16 Col. San Pedro Martir, Tlalpan

Dimensión aproximada del inmueble: ≥ 796.87

Nombre Firma del Solicitante

David Herrera

Nombre, Cargo y Firma de quien autoriza (Nivel mínimo de Jud)

JUD SG y AL

Giovanni Sumano Rodríguez
Supervisor Inmuebles

Nombre Firma de Quien Realiza el Servicio.

OPERADO

2022

0374

2022

22/12/22

0375

ALCALDÍA TLALPAN
2021-2024

DIRECCIÓN GENERAL DE ADMINISTRACIÓN

DIRECCIÓN DE RECURSOS MATERIALES Y SERVICIOS GENERALES

CEDULA DE SANITIZACIÓN DE INMUEBLES Y VÍAS

Nombre del solicitante: Alejandra Gonzalez

Número de empleado: _____ **Área:** Deportivo San Pedro Martir

Dirección General a la que pertenece: Desarrollo Social

Dirección del Inmueble: Miravol 16 col San Pedro Martir

Dimensión aproximada del Inmueble: 2796.87m2

Nombre Firma del Solicitante

David Olivares

Nombre, Cargo y Firma de quien autoriza (Nivel mínimo de Jud)

JUD SG y AL

Giovanni Sumano Rodríguez
Supervisor Inmuebles

Nombre Firma de Quien Realiza el Servicio.

OPERADO

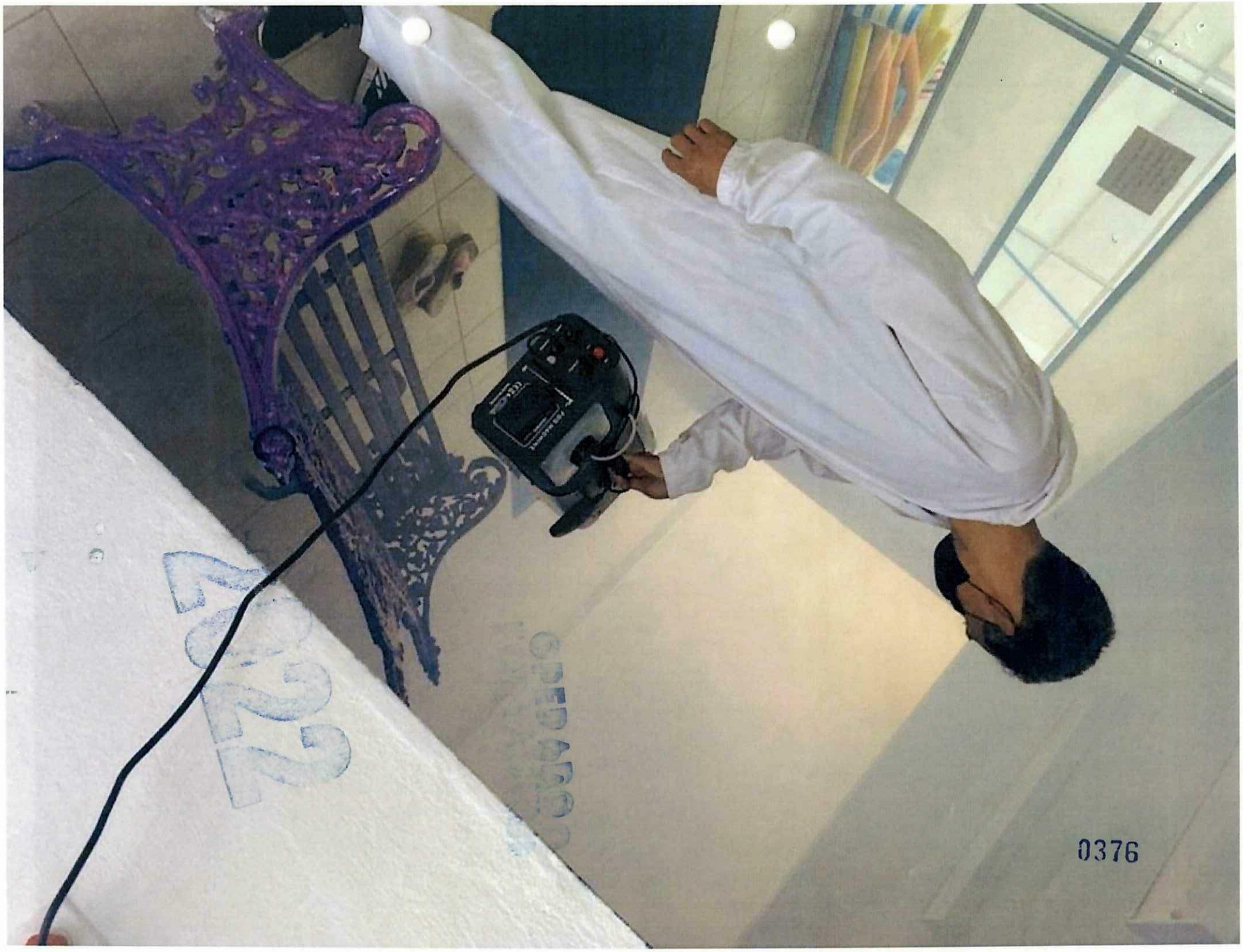
0376

0377

DEPORTIVO SANCHEZ TABOADA

5

DROG-BA COMPAÑIA S.A. DE C.V.

2022

OPADO

2022

01/11/22

ALCALDÍA TLALPAN
2021-2024

DIRECCIÓN GENERAL DE ADMINISTRACIÓN

DIRECCIÓN DE RECURSOS MATERIALES Y SERVICIOS GENERALES

CEDULA DE SANITIZACIÓN DE INMUEBLES Y VÍAS

0378

Nombre del solicitante: Amir lopez Solimas

Número de empleado: _____ **Área:** Deportivo Sanchez Taboada

Dirección General a la que pertenece: Desarrollo Social

Dirección del inmueble: Tekal y Yobain S/N Col. Heroes de padierna Tlalpan

Dimensión aproximada del inmueble: 3798 m2

AMIR LOPEZ SOLIMAS
Nombre Firma del Solicitante

David Alfonso
Nombre, Cargo y Firma de quien autoriza (Nivel mínimo de Jud)
JUD SGYAL

Giovanni Sumano Rodriguez
Supervisor Inmuebles

Nombre Firma de Quien Realiza el Servicio.

OPERADO

0379

2022

15/11/22

0380

ALCALDÍA TLALPAN
2021-2024

DIRECCIÓN GENERAL DE ADMINISTRACIÓN

DIRECCIÓN DE RECURSOS MATERIALES Y SERVICIOS GENERALES

CEDULA DE SANITIZACIÓN DE INMUEBLES Y VÍAS

Nombre del solicitante: Amir lopez Salinas

Número de empleado: _____ **Área:** Deportivo Sanchez Taboada

Dirección General a la que pertenece: Desarrollo Social

Dirección del inmueble: Tepeaca y Yobain S/N col Heroes de Padierna Tlalpan

Dimensión aproximada del inmueble: 3798 m2

Amir Lopez Salinas
Nombre Firma del Solicitante

David Merino
Nombre, Cargo y Firma de quien autoriza (Nivel mínimo de Jud)
JUDSGYAC

Giovanni Sumano Rodríguez
Supervisor Inmuebles

Nombre Firma de Quien Realiza el Servicio.

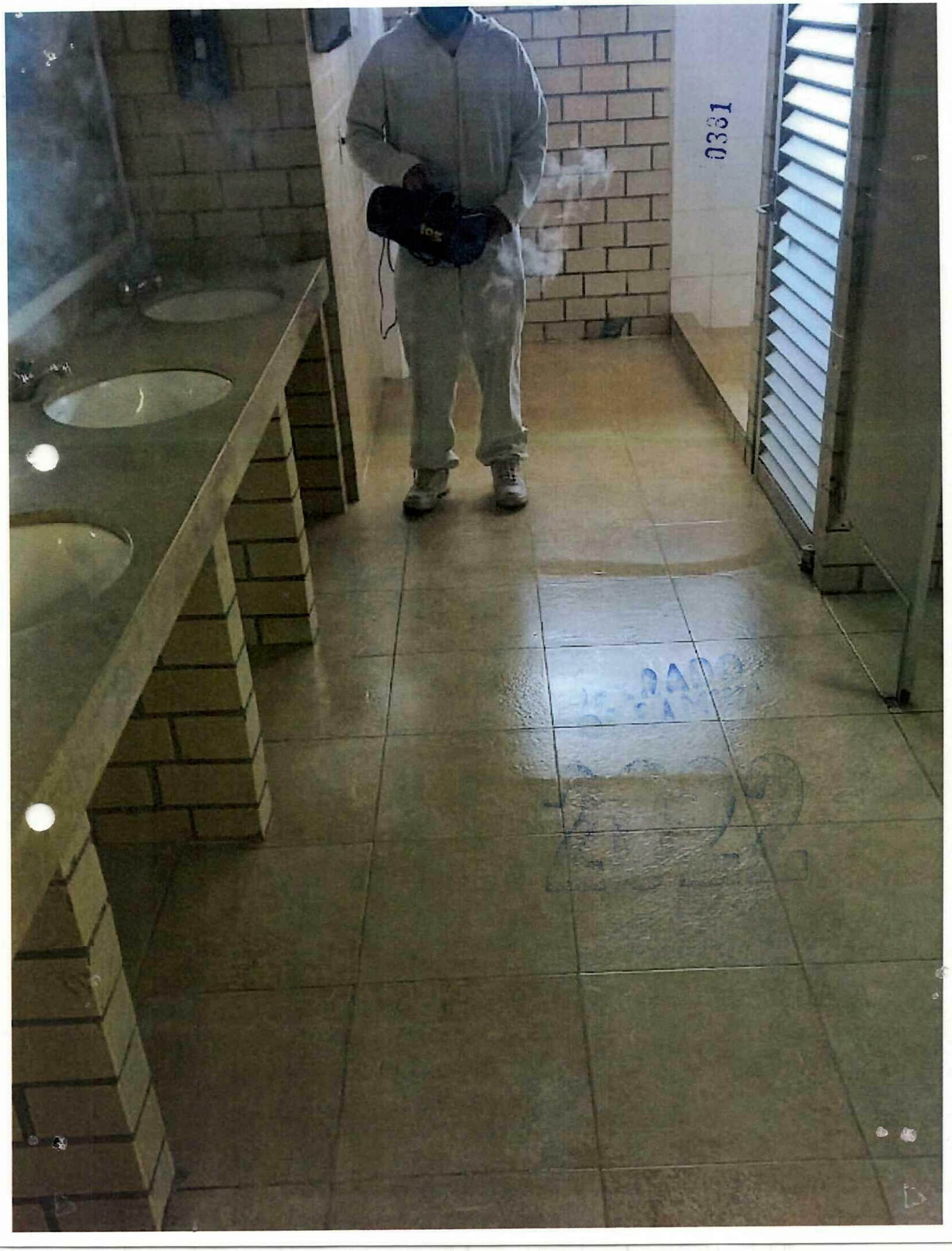
0331

2022

22/11/22

0382

ALCALDÍA TLALPAN

DIRECCIÓN GENERAL DE ADMINISTRACIÓN

DIRECCIÓN DE RECURSOS MATERIALES Y SERVICIOS GENERALES

CEDULA DE SANITIZACIÓN DE INMUEBLES Y VÍAS

Nombre del solicitante: Amir Lopez Salinas

Número de empleado: _____ **Área:** Deportivo Sanchez Taboada

Dirección General a la que pertenece: Desarrollo Social

Dirección del Inmueble: Tekal y Yobain S/N col Heroes de Padierna Tlalpan

Dimensión aproximada del Inmueble: 3798 m2

AMIR LOPEZ SALINAS
Nombre Firma del Solicitante

David Herrera
Nombre, Cargo y Firma de quien autoriza (Nivel mínimo de Jud)
JUD SGYAZ

Giovanni Sumano Rodríguez
Supervisor Inmuebles
Nombre Firma de Quien Realiza el Servicio.

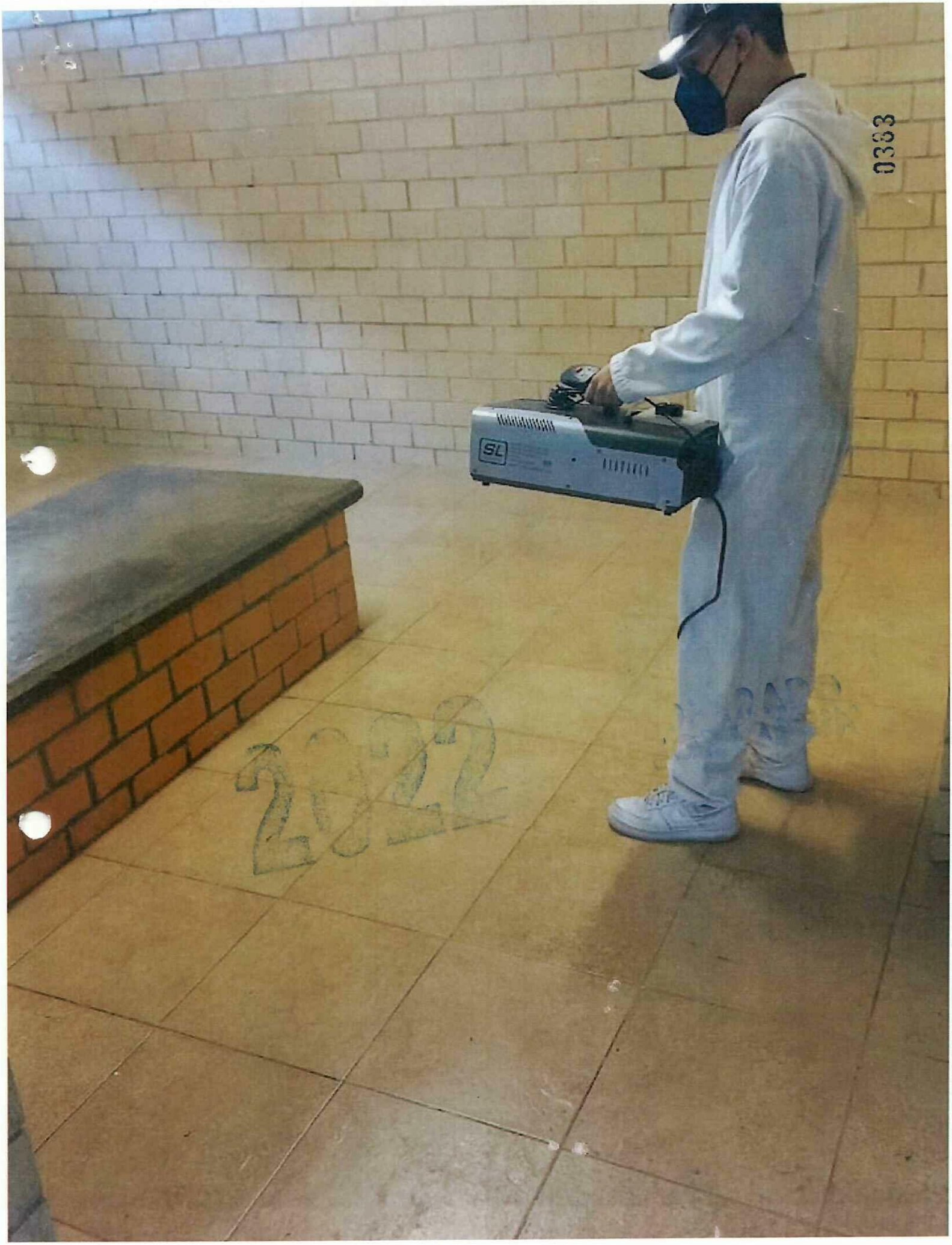
0333
SL
2022

6/12/22

ALCALDÍA TLALPAN
2021-2024

DIRECCIÓN GENERAL DE ADMINISTRACIÓN

DIRECCIÓN DE RECURSOS MATERIALES Y SERVICIOS GENERALES

CEDULA DE SANITIZACIÓN DE INMUEBLES Y VÍAS

0384

Nombre del solicitante: Amir lopez salinas

Número de empleado: _____ **Área:** Deportivo Sanchez Taboada

Dirección General a la que pertenece: Desarrollo Social

Dirección del inmueble: Tekal y Tobaim S/n col Heroes de Padierna Tlalpan

Dimensión aproximada del inmueble: 3798 m2

AMIR LOPEZ SALINAS
Nombre Firma del Solicitante

David Merino
Nombre, Cargo y Firma de quien autoriza (Nivel mínimo de Jud)
JUD SGYAL

Giovanni Sumano Rodríguez
Supervisor Inmuebles
Nombre Firma de Quien Realiza el Servicio.

OPERADO
FORTAMIN

2022

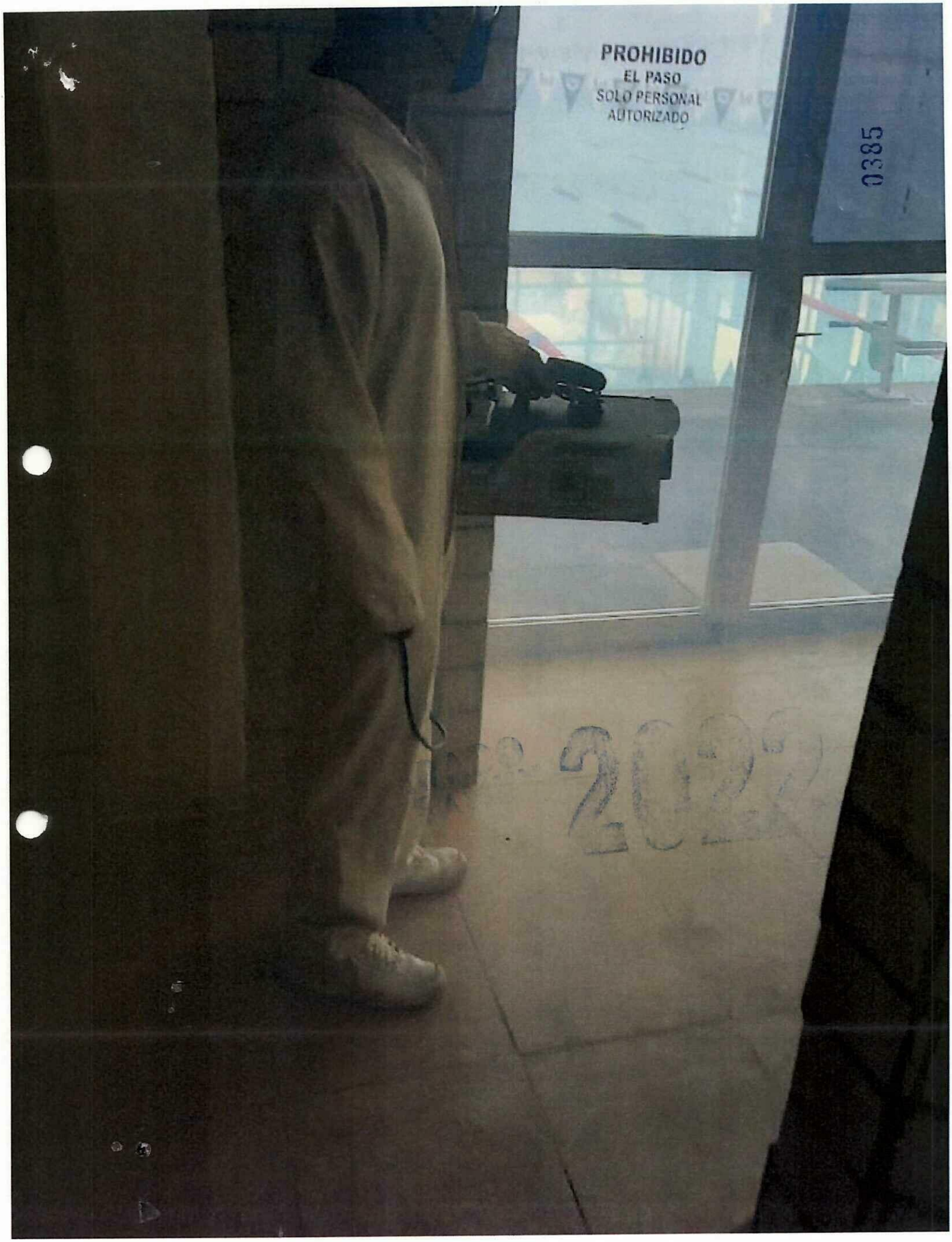
PROHIBIDO
EL PASO
SOLO PERSONAL
AUTORIZADO
0385
2022

20/12/22

ALCALDÍA TLALPAN
2021-2024

DIRECCIÓN GENERAL DE ADMINISTRACIÓN

DIRECCIÓN DE RECURSOS MATERIALES Y SERVICIOS GENERALES

CEDULA DE SANITIZACIÓN DE INMUEBLES Y VÍAS

0330

Nombre del solicitante: Amir lopez salinas

Número de empleado: _____ **Área:** Deportivo Sanchez Taboada

Dirección General a la que pertenece: Desarrollo Social

Dirección del inmueble: Tekal y yobaim s/n col Heroes de Padierna Tlalpan

Dimensión aproximada del inmueble: 3798 m2

AMIR LOPEZ SALINAS
Nombre Firma del Solicitante

David Merino
Nombre, Cargo y Firma de quien autoriza (Nivel mínimo de Jud)
JUD SGYAL

Giovanni Sumano Rodríguez
Supervisor Inmuebles
Nombre Firma de Quien Realiza el Servicio.

2022

OPERADO
ORTAMUN


0387
SL

0338

DEPORTIVO VAQUERITOS

4

2022

DROG-BA COMPAÑIA, S.A. DE C.V.

OPERADO

2022

14/11/22

ALCALDÍA TLALPAN
2021-2024

DIRECCIÓN GENERAL DE ADMINISTRACIÓN

DIRECCIÓN DE RECURSOS MATERIALES Y SERVICIOS GENERALES

CEDULA DE SANITIZACIÓN DE INMUEBLES Y VÍAS

0389

Nombre del solicitante: Ambrosio Bravo, Eduardo

Número de empleado: _____ **Área:** Deportivo Vaqueritos

Dirección General a la que pertenece: Desarrollo Social

Dirección del inmueble: Glorieta de Vaqueros Col. Coapa Tlalpan

Dimensión aproximada del inmueble: 1235 m2

Nombre Firma del Solicitante

David Merino
JUDSGYAL

Nombre, Cargo y Firma de quien autoriza (Nivel mínimo de Jud)

Giovanni Sumano Rodríguez
Supervisor Inmuebles

Nombre Firma de Quien Realiza el Servicio.


0390

2022

30/11/22

0351

ALCALDÍA TLALPAN
2021-2024

DIRECCIÓN GENERAL DE ADMINISTRACIÓN

DIRECCIÓN DE RECURSOS MATERIALES Y SERVICIOS GENERALES

CEDULA DE SANITIZACIÓN DE INMUEBLES Y VÍAS

Nombre del solicitante: Ambrosio Bravo Eduardo

Número de empleado: _____ **Área:** Deportivo Vaqueritos

Dirección General a la que pertenece: Desarrollo Social

Dirección del inmueble: Glorieta de Vaqueritos Col. Cuapa. Tlalpan

Dimensión aproximada del inmueble: 1255 m²

Nombre Firma del Solicitante

David Merino

Nombre, Cargo y Firma de quien autoriza (Nivel mínimo de Jud)

JUD SGyAC

Giovanni Sumano Rodríguez
Supervisor Inmuebles

Nombre Firma de Quien Realiza el Servicio.

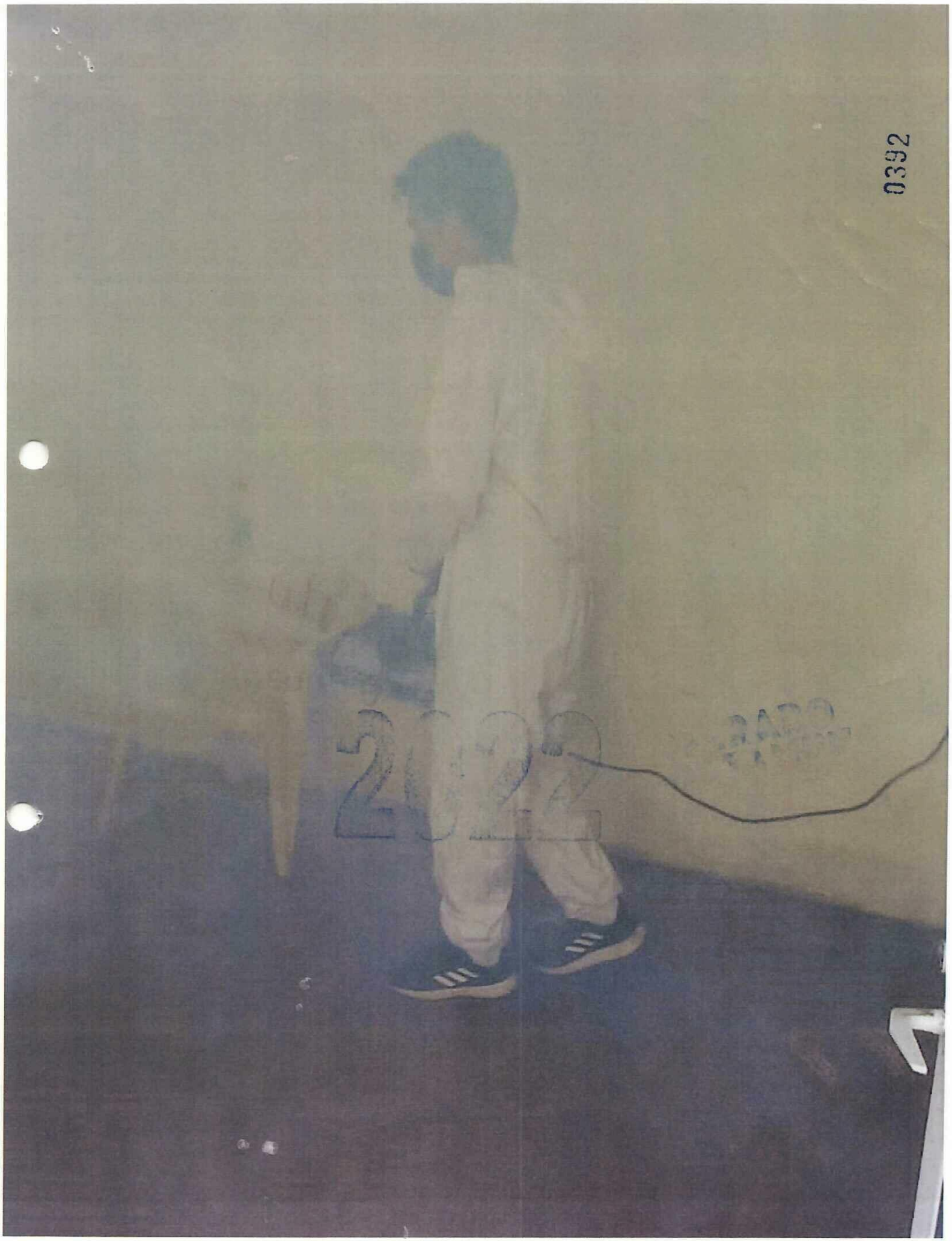
0392
2022

13/12/22

ALCALDÍA TLALPAN
2021-2024

DIRECCIÓN GENERAL DE ADMINISTRACIÓN

DIRECCIÓN DE RECURSOS MATERIALES Y SERVICIOS GENERALES

CEDULA DE SANITIZACIÓN DE INMUEBLES Y VÍAS

0393

Nombre del solicitante: Ambrosio Bravo Eduardo

Número de empleado: _____ **Área:** Deportivo Vaqueritos

Dirección General a la que pertenece: Desarrollo Social

Dirección del inmueble: Glorieta de Vaqueritos Col. Coapa. Tlalpa

Dimensión aproximada del inmueble: 1255 m²

	David Merino	Giovanni Sumano Rodriguez Supervisor Inmuebles
Nombre Firma del Solicitante	**Nombre, Cargo y Firma de quien autoriza (Nivel mínimo de Jud)** JUDSGYAL	**Nombre Firma de Quien Realiza el Servicio.**

2022

OPERADO
ORTAMUN


SHOWCO
0394

21/12/22

ALCALDÍA TLALPAN

DIRECCIÓN GENERAL DE ADMINISTRACIÓN

DIRECCIÓN DE RECURSOS MATERIALES Y SERVICIOS GENERALES

CEDULA DE SANITIZACIÓN DE INMUEBLES Y VÍAS

0395

Nombre del solicitante: Ambrosio Bravo Eduardo

Número de empleado: _____ **Área:** Deportivo Vaqueritos

Dirección General a la que pertenece: Desarrollo social

Dirección del inmueble: Fabrica de Vaqueritos Col. Coapa. Tlalpan

Dimensión aproximada del inmueble: 1255 m²

Nombre Firma del Solicitante

David Merino

Nombre, Cargo y Firma de quien autoriza (Nivel mínimo de Jud)

JUDSGYAL

Giovanni Sumano Rodriguez
Supervisor Inmuebles

Nombre Firma de Quien Realiza el Servicio.

OPERADO

2022

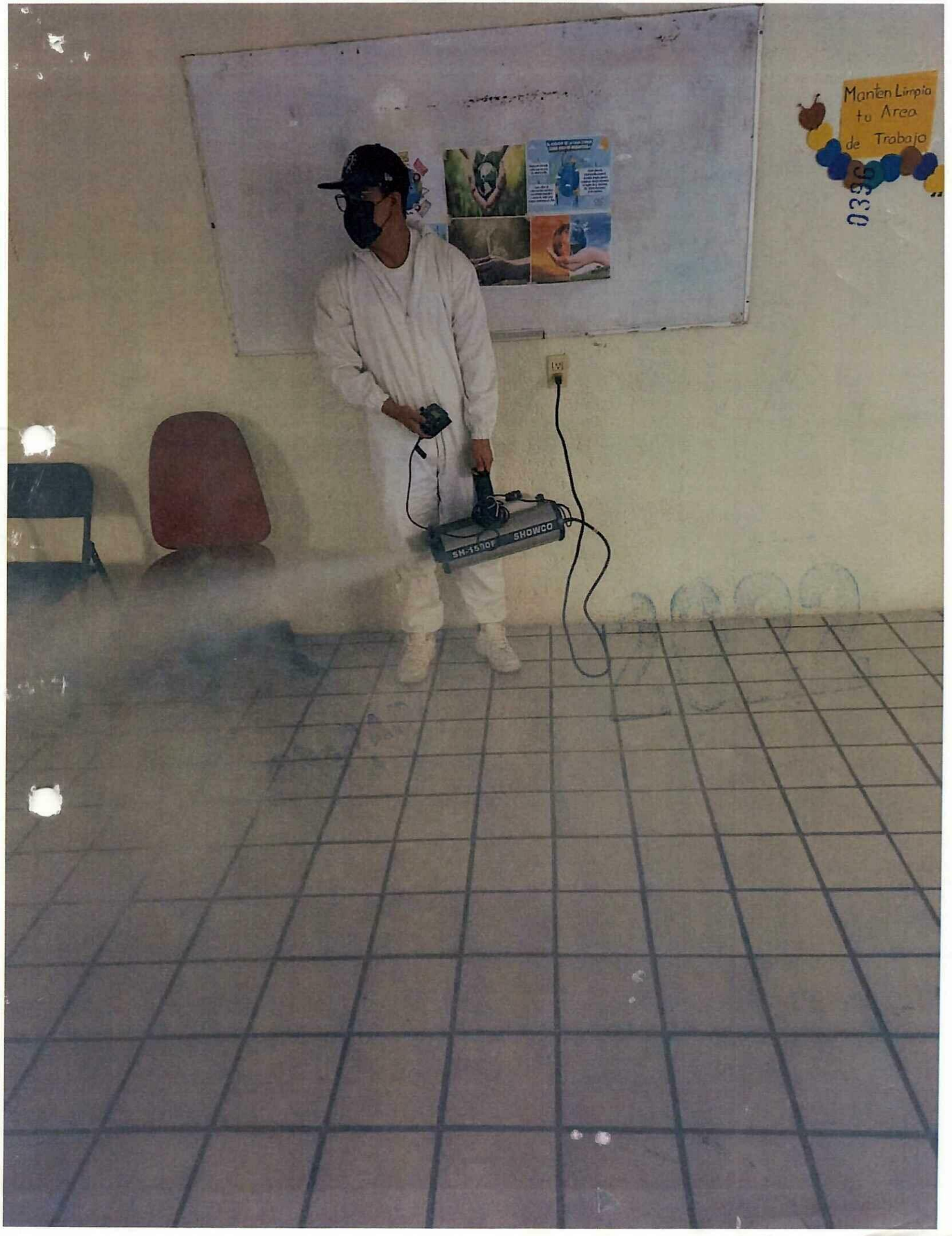
Mantén Limpia
tu Area
de Trabajo
039
SM-1570F
SHOWCO

0397

2022

DEPORTIVO VILLA OLIMPICA

5

DROG-BA COMPAÑIA, S.A. DE C.V.

CONTRADO

9/11/22

ALCALDÍA TLALPAN

DIRECCIÓN GENERAL DE ADMINISTRACIÓN

DIRECCIÓN DE RECURSOS MATERIALES Y SERVICIOS GENERALES

CEDULA DE SANITIZACIÓN DE INMUEBLES Y VÍAS

0398

Nombre del solicitante: Picnardo Muñoz Mtz

Número de empleado: _____ **Área:** Deportivo Villa Olimpica

Dirección General a la que pertenece: Desarrollo Social

Dirección del inmueble: Insurgentes Sur y Periferico Col Bosques del Pedregal Tlalpan

Dimensión aproximada del inmueble: 2800 m2

Nombre Firma del Solicitante

David Merino

Nombre, Cargo y Firma de quien autoriza (Nivel mínimo de Jud)

JUDSGYAL.

Giovanni Sumano Rodriguez
Supervisor Inmuebles

Nombre Firma de Quien Realiza el Servicio.

OPERADO 2022

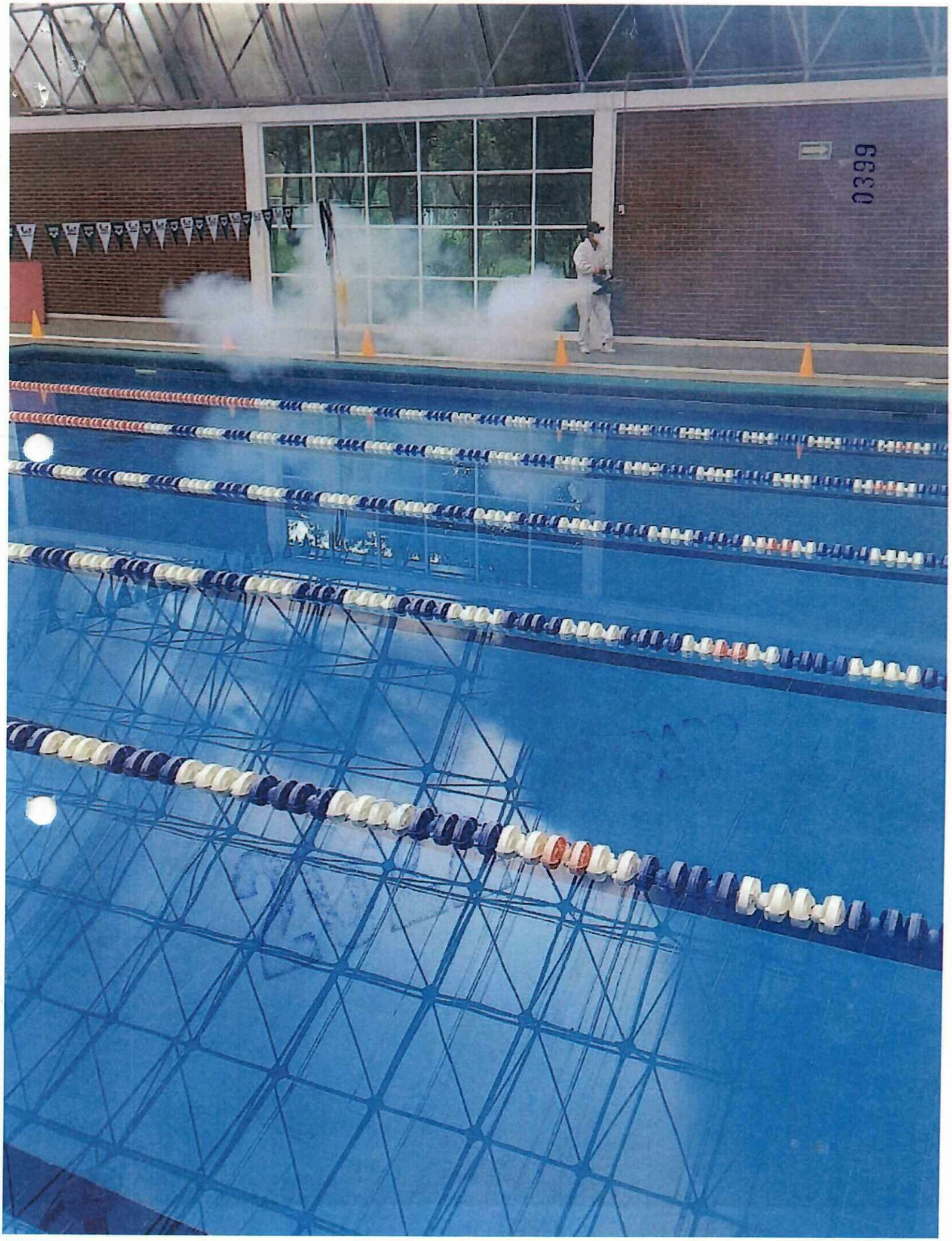
0366

16/11/22

ALCALDÍA TLALPAN
2021-2024

DIRECCIÓN GENERAL DE ADMINISTRACIÓN

DIRECCIÓN DE RECURSOS MATERIALES Y SERVICIOS GENERALES

CEDULA DE SANITIZACIÓN DE INMUEBLES Y VÍAS

0400

Nombre del solicitante: Picnardo muñoz mtz

Número de empleado: _____ **Área:** Deportivo villa olimpica

Dirección General a la que pertenece: Desarrollo Social

Dirección del inmueble: insurgentes sur y periferico col Bosques del Pedregal tlalpan

Dimensión aproximada del inmueble: 2800 m2

Nombre Firma del Solicitante

Nombre, Cargo y Firma de quien autoriza (Nivel mínimo de Jud)
JUD SGyAL

Giovanni Sumano Rodriguez
Supervisor Inmuebles

Nombre Firma de Quien Realiza el Servicio.

OPERADO

2022


0401

2022

30/11/22

3432

ALCALDÍA TLALPAN

DIRECCIÓN GENERAL DE ADMINISTRACIÓN

DIRECCIÓN DE RECURSOS MATERIALES Y SERVICIOS GENERALES

CEDULA DE SANITIZACIÓN DE INMUEBLES Y VÍAS

Nombre del solicitante: Picnardo Muñoz Mtz

Número de empleado: _____ **Área:** Deportivo Villa Olimpica

Dirección General a la que pertenece: Desarrollo Social

Dirección del inmueble: Insurgentes Sur y Periferico Col Bosques del Pedregal Tlalpan

Dimensión aproximada del inmueble: 2800 m²

Nombre Firma del Solicitante

David Merino

Nombre, Cargo y Firma de quien autoriza (Nivel mínimo de Jud)

JUD SG y AL

Giovanni Sumano Rodríguez
Supervisor Inmuebles

Nombre Firma de Quien Realiza el Servicio.

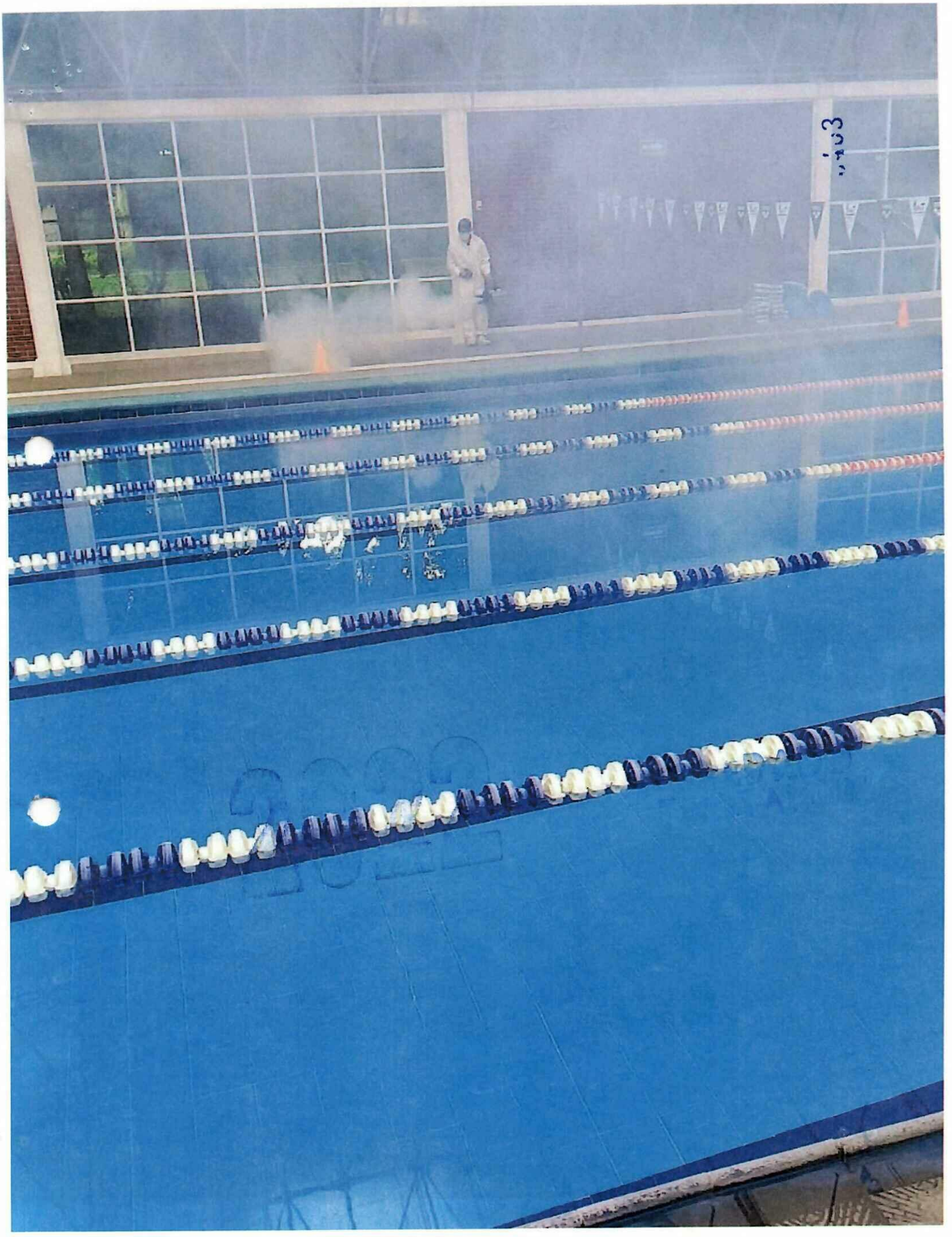

7/12/22

0404

ALCALDÍA TLALPAN
2021-2024

DIRECCIÓN GENERAL DE ADMINISTRACIÓN

DIRECCIÓN DE RECURSOS MATERIALES Y SERVICIOS GENERALES

CEDULA DE SANITIZACIÓN DE INMUEBLES Y VÍAS

Nombre del solicitante: Ricardo Moñoz Mtz

Número de empleado: _____ **Área:** Deportivo Villa Olimpica

Dirección General a la que pertenece: Desarrollo Social

Dirección del inmueble: Insurgentes Sur + periferico Col Bosques de pedregal

Dimensión aproximada del inmueble: 2800 m2

	David Alerino	Giovanni Sumano Rodríguez Supervisor Inmuebles
Nombre Firma del Solicitante	**Nombre, Cargo y Firma de quien autoriza (Nivel mínimo de Jud)** JUDSSYAL	**Nombre Firma de Quien Realiza el Servicio.**

2022

OPERADO

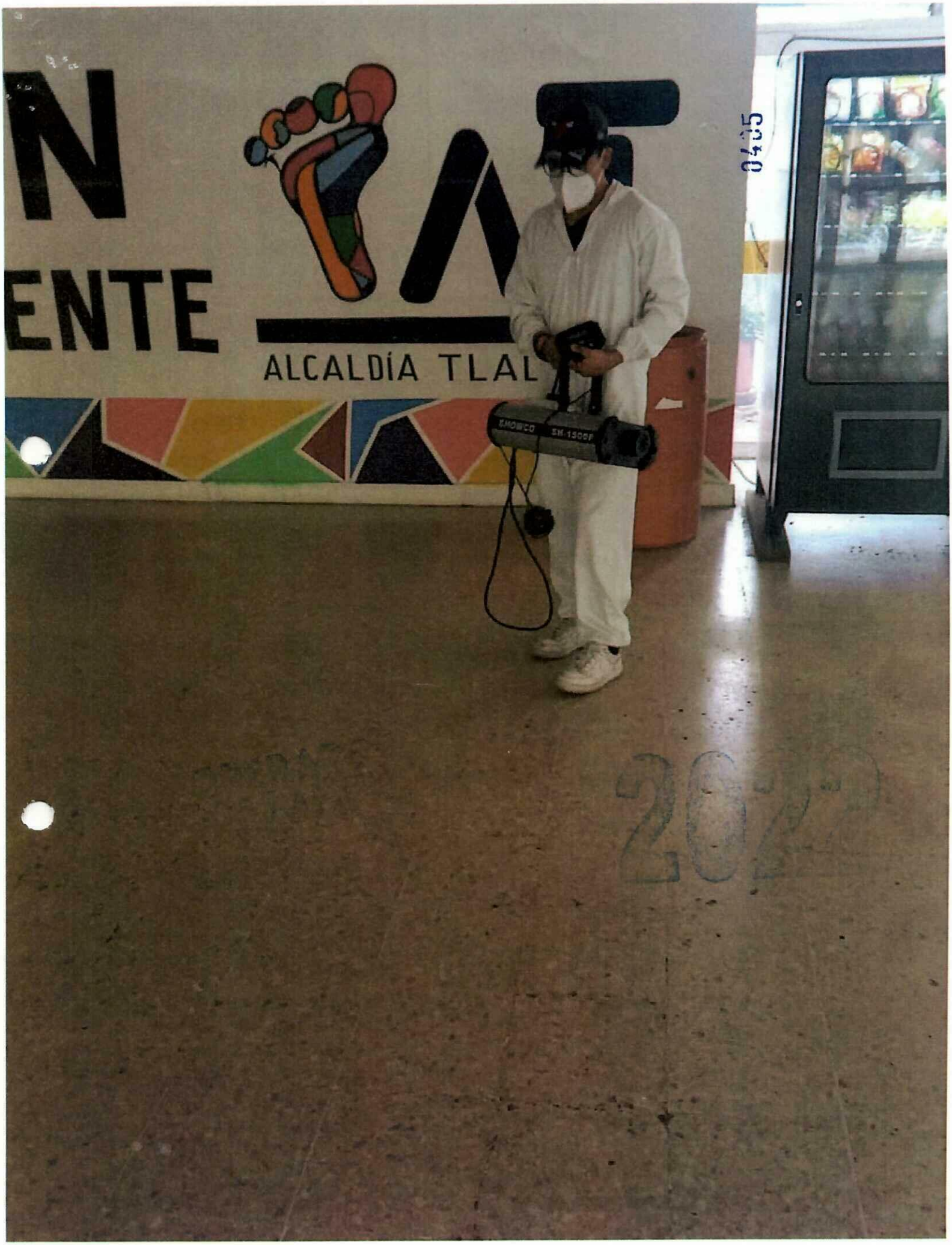
N
ENTE
ALCALDÍA TLAL
0405
2020

2022

21/12/22

ALCALDÍA TLALPAN
2021-2024

DIRECCIÓN GENERAL DE ADMINISTRACIÓN

DIRECCIÓN DE RECURSOS MATERIALES Y SERVICIOS GENERALES

CEDULA DE SANITIZACIÓN DE INMUEBLES Y VÍAS

0406

Nombre del solicitante: Richardo Muñoz Mtz

Número de empleado: _____ **Área:** Deportivo Villa Olimpica

Dirección General a la que pertenece: Desarrollo Social

Dirección del inmueble: Insurgentes sur y Periferico Col Bosques del Pedregal Tlalpan

Dimensión aproximada del inmueble: 2800 m2

Nombre Firma del Solicitante

Nombre, Cargo y Firma de quien autoriza (Nivel mínimo de Jud)
JUDSGYAL

Giovanni Sumano Rodríguez
Supervisor Inmuebles

Nombre Firma de Quien Realiza el Servicio.

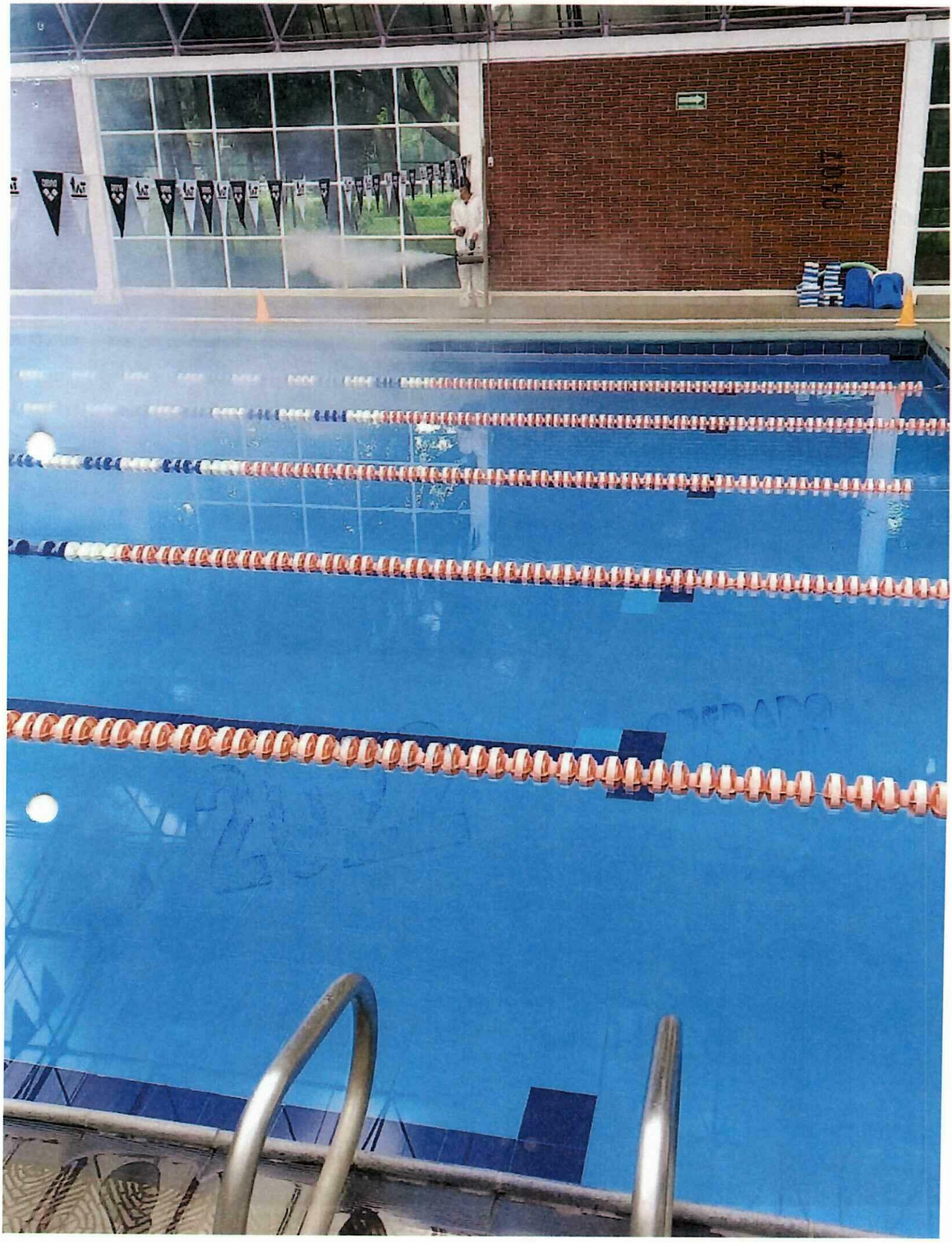

0408

DEPORTIVO VIVANCO

5

2022

DROG-BA COMPAÑIA, S.A. DE C.V.

OPERADO
PORTAMED

3/11/22

ALCALDÍA TLALPAN

DIRECCIÓN GENERAL DE ADMINISTRACIÓN

DIRECCIÓN DE RECURSOS MATERIALES Y SERVICIOS GENERALES

CEDULA DE SANITIZACIÓN DE INMUEBLES Y VÍAS

0409

Nombre del solicitante: mayra lorena murcia

Número de empleado: _____ Área: Deportivo Vivanco

Dirección General a la que pertenece: Desarrollo Social

Dirección del inmueble: Calle moneda s/n Casi esq insurgentes sur tlalpan

Dimención aproximada del inmueble: 3901.58 m2

Nombre Firma del Solicitante

Nombre, Cargo y Firma de quien autoriza (Nivel mínimo de Jud)

JUDSGYAL

Giovanni Sumano Rodriguez
Supervisor Inmuebles

Nombre Firma de Quien Realiza el Servicio.

2022

OPERADO

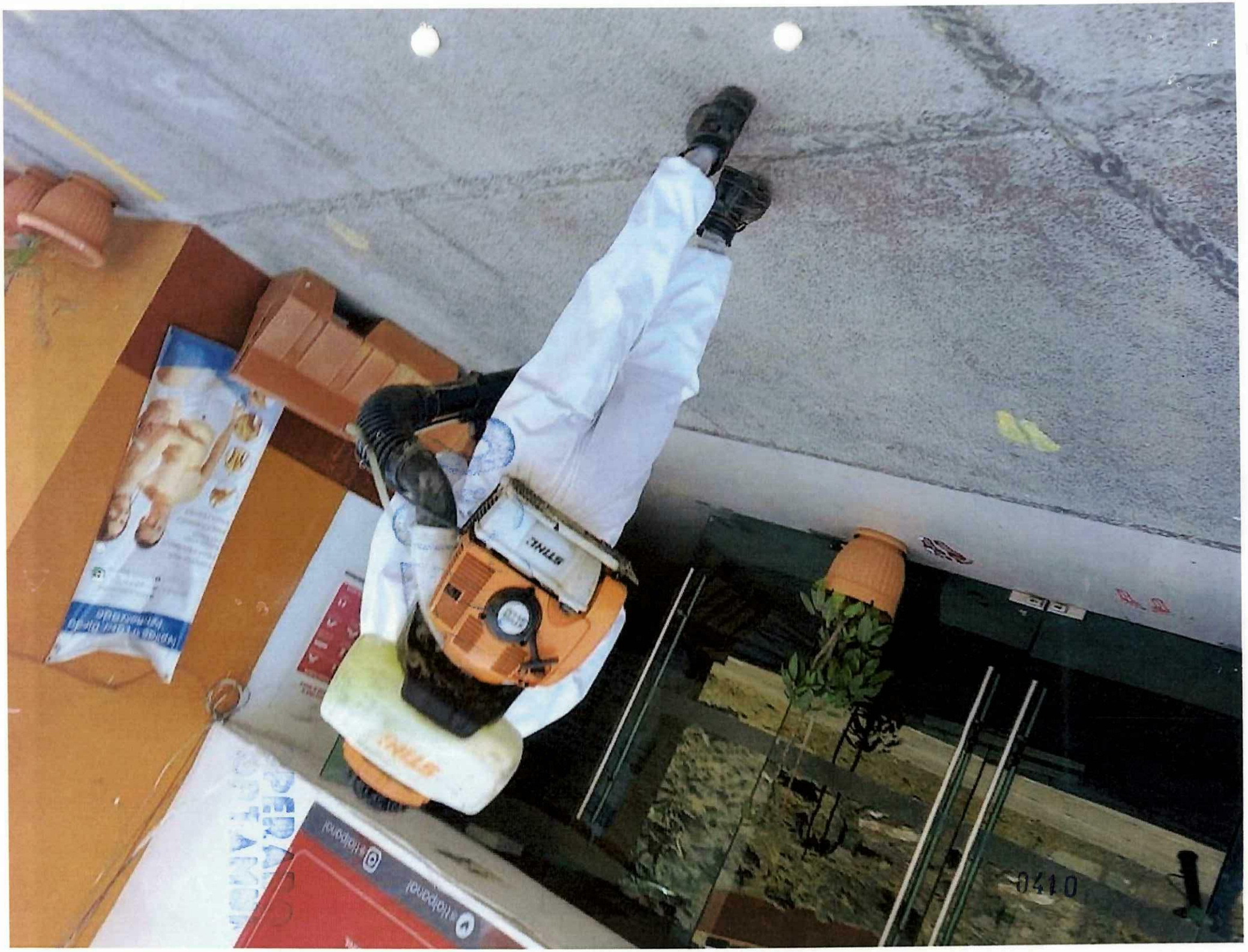
0410

9/11/22

ALCALDÍA TLALPAN

DIRECCIÓN GENERAL DE ADMINISTRACIÓN

DIRECCIÓN DE RECURSOS MATERIALES Y SERVICIOS GENERALES

CEDULA DE SANITIZACIÓN DE INMUEBLES Y VÍAS

Nombre del solicitante: mayra lorena murcia

Número de empleado: _____ **Área:** Deportivo Vivanco

Dirección General a la que pertenece: Desarrollo Social

Dirección del inmueble: Calle moneda s/n casi esq insurgentes sur tlalpan

Dimensión aproximada del inmueble: 3901,58 m2

Nombre Firma del Solicitante

David Merino
Nombre, Cargo y Firma de quien autoriza (Nivel mínimo de Jud)
JUDSSYAL

Giovanni Sumano Rodriguez
Supervisor Inmuebles
Nombre Firma de Quien Realiza el Servicio.

OPERADO

2022

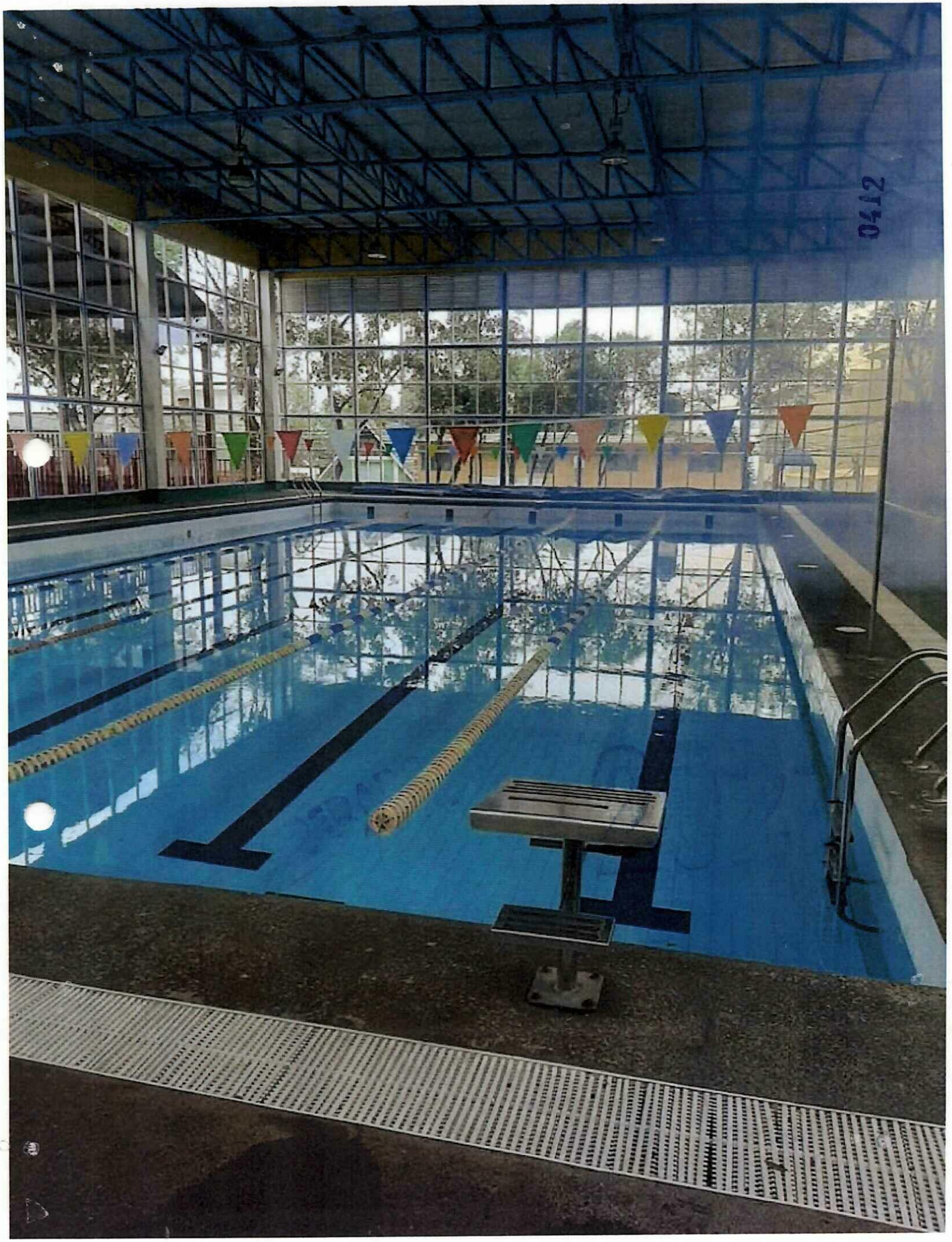
0412

2022

18/11/22

ALCALDÍA TLALPAN

DIRECCIÓN GENERAL DE ADMINISTRACIÓN

DIRECCIÓN DE RECURSOS MATERIALES Y SERVICIOS GENERALES

CEDULA DE SANITIZACIÓN DE INMUEBLES Y VÍAS

0413

Nombre del solicitante: mayra Lorena murcia

Número de empleado: _____ **Área:** DePortivo Vivanco

Dirección General a la que pertenece: Desarrollo Social

Dirección del inmueble: Calle moneda s/n Casi esquina insurgentes sur Tlalpan

Dimensión aproximada del inmueble: 3901.58 m2

Nombre Firma del Solicitante

David Merino

Nombre, Cargo y Firma de quien autoriza (Nivel mínimo de Jud)

JUDSGYAC.

Giovanni Sumano Rodríguez
Supervisor Inmuebles

Nombre Firma de Quien Realiza el Servicio.

7170

01/12/22

ALCALDÍA TLALPAN

DIRECCIÓN GENERAL DE ADMINISTRACIÓN

DIRECCIÓN DE RECURSOS MATERIALES Y SERVICIOS GENERALES

CEDULA DE SANITIZACIÓN DE INMUEBLES Y VÍAS

0415

Nombre del solicitante: mayra lorena murcia

Número de empleado: _____ Área: Departivo Vivanco

Dirección General a la que pertenece: Desarrollo Social

Dirección del inmueble: Calle moneda S/n Casi esq insurgentes Sur tlalpan

Dimención aproximada del inmueble: 3901.58 m2

Nombre Firma del Solicitante

David Guerrero

Nombre, Cargo y Firma de quien autoriza (Nivel mínimo de Jud)

JUDSGYAL

Giovanni Sumano Rodriguez
Supervisor Inmuebles

Nombre Firma de Quien Realiza el Servicio.

2022

OPERADO

14 16

15/12/22

ALCALDÍA TLALPAN

DIRECCIÓN GENERAL DE ADMINISTRACIÓN

DIRECCIÓN DE RECURSOS MATERIALES Y SERVICIOS GENERALES

CEDULA DE SANITIZACIÓN DE INMUEBLES Y VÍAS

Nombre del solicitante: mayra lorena murcia

Número de empleado: _____ **Área:** Deportivo Vivanco

Dirección General a la que pertenece: Desarrollo Social

Dirección del Inmueble: Calle moneda S/n casi esq insurgentes Sur Tlalpan

Dimensión aproximada del Inmueble: 3901, 58 m2

Nombre Firma del Solicitante

David Ulerino

Nombre, Cargo y Firma de quien autoriza (Nivel mínimo de Jud)

JUD SG y AC

Giovanni Sumano Rodríguez
Supervisor Inmuebles

Nombre Firma de Quien Realiza el Servicio.

0418

0419

DIRECCION DE FOMENTO DE LA EQUIDAD DE GENERO

1

2022

DROG-BA COMPAÑIA S.A. DE C.V.

OPERADO ORTAMIL

2022

7/11/22

0420

ALCALDÍA TLALPAN
2021-2024

DIRECCIÓN GENERAL DE ADMINISTRACIÓN

DIRECCIÓN DE RECURSOS MATERIALES Y SERVICIOS GENERALES

CEDULA DE SANITIZACIÓN DE INMUEBLES Y VÍAS

Nombre del solicitante: Dirección de Fomento a la Equidad de Genero e Igualdad Sustantiva

Número de empleado: _____ **Área:** DFFGIS

Dirección General a la que pertenece: Dirección General de Desarrollo Social

Dirección del inmueble: Moneda s/n, Interior Parque Juana de Asbaje Planta Baja Tlalpan Centro

Dimensión aproximada del inmueble: 365 m²

Fernando Peña Marín
Nombre Firma del Solicitante

David Merino
Nombre, Cargo y Firma de quien autoriza (Nivel mínimo de Jud)
JUD SGYAL

Giovanni Sumano Rodríguez
Supervisor Inmuebles
Nombre Firma de Quien Realiza el Servicio.

OPERADO
IOPTAMUN

0421

2022

OPERADO

0422

DIRECCION DE MEDIO AMBIENTE, DESARROLLO SUSTENTABLE Y FOMENTO ECONOMICO

4

DROG-BA COMPANY S. DE C.V.

2022

OPERADO

OPERADO FORTAMUN

4/11/22

ALCALDÍA TLALPAN

DIRECCIÓN GENERAL DE ADMINISTRACIÓN

DIRECCIÓN DE RECURSOS MATERIALES Y SERVICIOS GENERALES

CEDULA DE SANITIZACIÓN DE INMUEBLES Y VÍAS

0423

Nombre del solicitante: Carla Carolina Reza García

Número de empleado: _____ **Área:** Direcion de medio ambiente Dessust

Dirección General a la que pertenece: medio ambiente

Dirección del inmueble: Juarez 68 Col tlalpan Centro tlalpan

Dimensión aproximada del inmueble: 1148.80 m2

Nombre Firma del Solicitante

Nombre, Cargo y Firma de quien autoriza (Nivel mínimo de Jud)
JUDSGyAL

Giovanni Sumano Rodríguez
Supervisor Inmuebles

Nombre Firma de Quien Realiza el Servicio.

2022



18/11/22

ALCALDÍA TLALPAN

DIRECCIÓN GENERAL DE ADMINISTRACIÓN

DIRECCIÓN DE RECURSOS MATERIALES Y SERVICIOS GENERALES

CEDULA DE SANITIZACIÓN DE INMUEBLES Y VÍAS

0425

Nombre del solicitante: Carla Carolina Reza García

Número de empleado: _____ **Área:** Direcion de medio Ambiente Des sust.

Dirección General a la que pertenece: medio ambiente

Dirección del inmueble: Juarez 68 Col. Tlalpan Centro Tlalpan

Dimensión aproximada del inmueble: 1148.80 m2

Nombre Firma del Solicitante

David Merino
Nombre, Cargo y Firma de quien autoriza (Nivel mínimo de Jud)
JUDSGYAC

Giovanni Sumano Rodriguez
Supervisor Inmuebles
Nombre Firma de Quien Realiza el Servicio.

2022

0429
2022

02/12/22

ALCALDÍA TLALPAN
2021-2024

DIRECCIÓN GENERAL DE ADMINISTRACIÓN

DIRECCIÓN DE RECURSOS MATERIALES Y SERVICIOS GENERALES

CEDULA DE SANITIZACIÓN DE INMUEBLES Y VÍAS

0427

Nombre del solicitante: Carla Carolina Perea Garcia.

Número de empleado: _____ **Área:** Dirección de Medio Ambiente / Des Sust.

Dirección General a la que pertenece: Medio Ambiente

Dirección del inmueble: Juarez 68 Col. Tlalpan Centro, Tlalpan

Dimensión aproximada del inmueble: 1148.80 m2

Nombre Firma del Solicitante

Nombre, Cargo y Firma de quien autoriza (Nivel mínimo de Jud)

JUD SG Y AC

Giovanni Sumano Rodriguez
Supervisor Inmuebles

Nombre Firma de Quien Realiza el Servicio.

2022

0428
OPERADO

16/12/22

ALCALDÍA TLALPAN

DIRECCIÓN GENERAL DE ADMINISTRACIÓN

DIRECCIÓN DE RECURSOS MATERIALES Y SERVICIOS GENERALES

CEDULA DE SANITIZACIÓN DE INMUEBLES Y VÍAS

6240

Nombre del solicitante: Carla Carolina Reza García

Número de empleado: _____ **Área:** Direcion de medio ambiente Des sust.

Dirección General a la que pertenece: medio ambiente

Dirección del inmueble: Juarez 68 Col. Tlalpan Centro. Tlalpan

Dimensión aproximada del inmueble: 1148.80 m2

Nombre Firma del Solicitante

Nombre, Cargo y Firma de quien autoriza (Nivel mínimo de Jud)

JUDSGYAL

Giovanni Sumano Rodríguez
Supervisor Inmuebles

Nombre Firma de Quien Realiza el Servicio.

2022

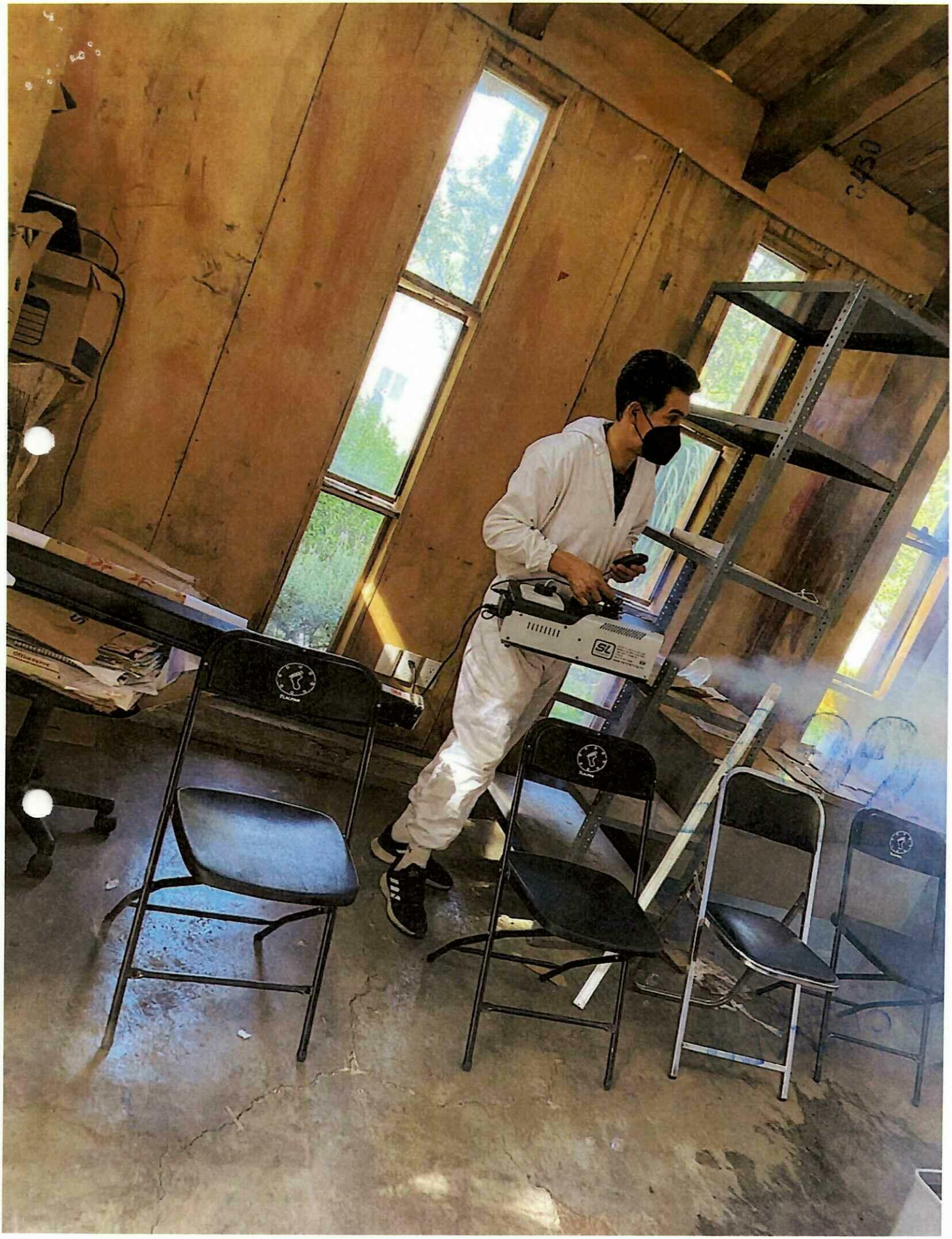

2022

0431

DIRECCION JURIDICA

8

DROG-BA COMPAÑIA, S.A. DE C.V.

08/12/22

ALCALDÍA TLALPAN

DIRECCIÓN GENERAL DE ADMINISTRACIÓN

DIRECCIÓN DE RECURSOS MATERIALES Y SERVICIOS GENERALES

CEDULA DE SANITIZACIÓN DE INMUEBLES Y VÍAS

CERRADO

0432

Nombre del solicitante: Federico Galindo de la Sacha

Número de empleado: _____ **Área:** Direccion Juridica

Dirección General a la que pertenece: Dir General de Asuntos Jur y de Gob

Dirección del inmueble: San Juan de dios 92 col Toriello Guerra Tlalpan

Dimensión aproximada del inmueble: 1852 m2

Nombre Firma del Solicitante

David Herrera

Nombre, Cargo y Firma de quien autoriza (Nivel mínimo de Jud)

JUDSGyAL

Giovanni Sumano Rodriguez
Supervisor Inmuebles

Nombre Firma de Quien Realiza el Servicio.

2022

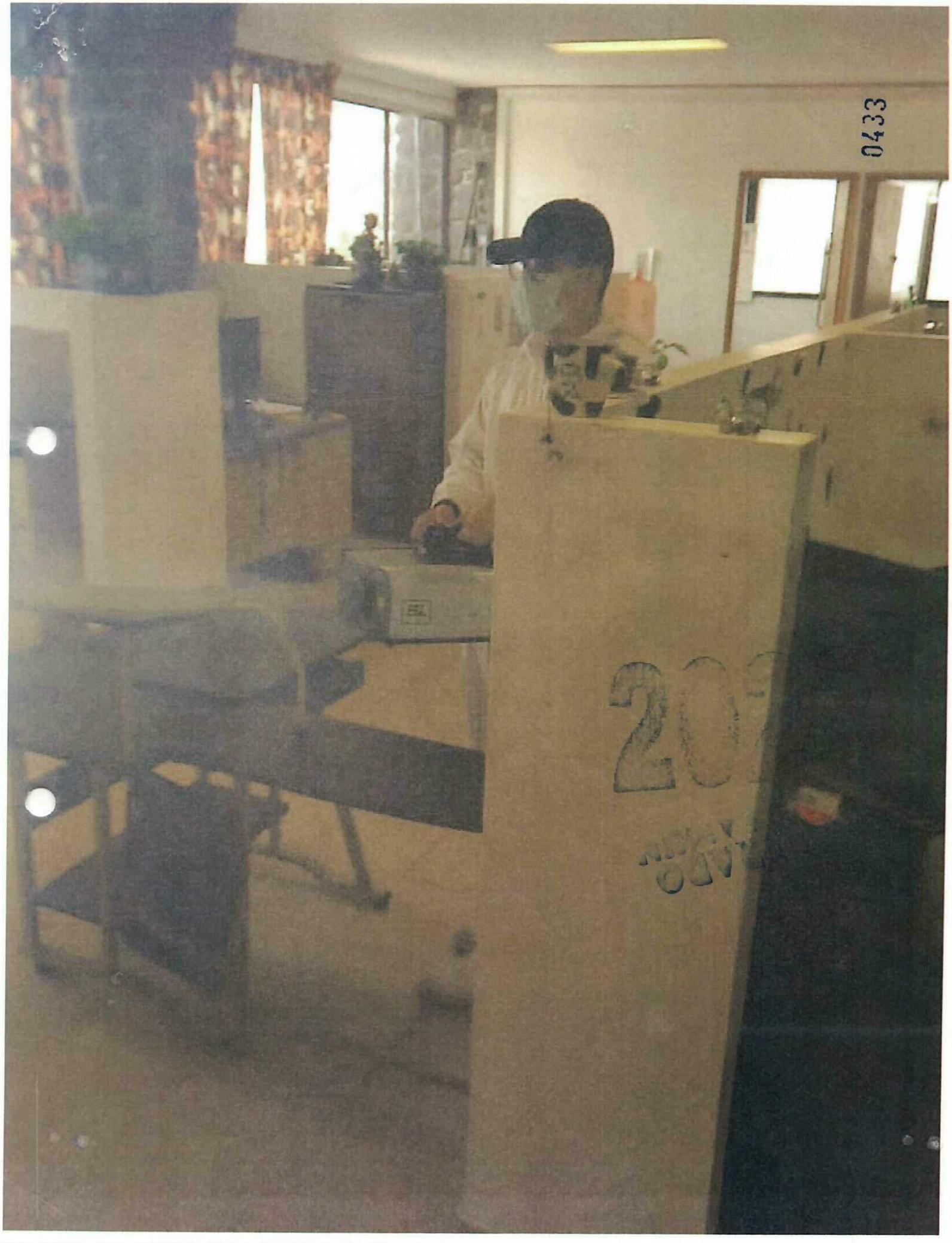
0433

2022

3/11/22

0434

ALCALDÍA TLALPAN

DIRECCIÓN GENERAL DE ADMINISTRACIÓN

DIRECCIÓN DE RECURSOS MATERIALES Y SERVICIOS GENERALES

CEDULA DE SANITIZACIÓN DE INMUEBLES Y VÍAS

Nombre del solicitante: Mtro Federico Galindo de la Sancha

Número de empleado: _____ **Área:** Direccion Juridica

Dirección General a la que pertenece: Dirección General de Asuntos Juridicos y Gobierno.

Dirección del inmueble: San Juan de Dios #92

Dimensión aproximada del inmueble: 1852 m2

Nombre Firma del Solicitante

David Menno

Nombre, Cargo y Firma de quien autoriza (Nivel mínimo de Jud)

JUDSGYAC

Giovanni Sumano Rodríguez
Supervisor Inmuebles

Nombre Firma de Quien Realiza el Servicio.

OPERADO

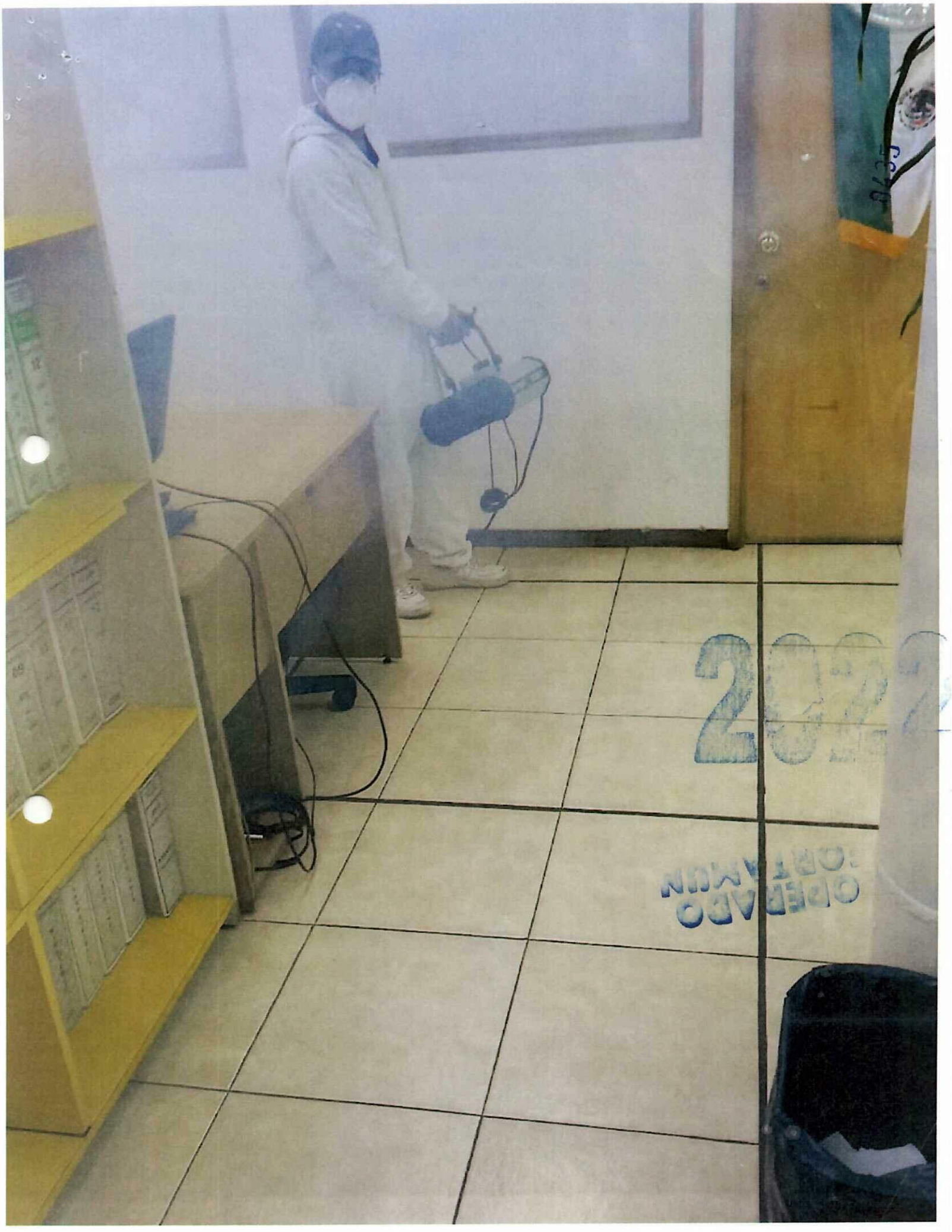
2022
OBSERVADO

10/11/22

ALCALDÍA TLALPAN

DIRECCIÓN GENERAL DE ADMINISTRACIÓN

DIRECCIÓN DE RECURSOS MATERIALES Y SERVICIOS GENERALES

CEDULA DE SANITIZACIÓN DE INMUEBLES Y VÍAS

OBSEQUIO

Nombre del solicitante: Mtro. Federico Galindo de la Sancha

Número de empleado: _____ **Área:** Dirección Jurídico

Dirección General a la que pertenece: Dirección General de Asuntos Jurid. co y Gob.

Dirección del inmueble: San Juan de Dios # 92

Dimensión aproximada del inmueble: 1852 m2

04:36

Nombre Firma del Solicitante	Nombre, Cargo y Firma de quien autoriza (Nivel mínimo de Jud)	Nombre Firma de Quien Realiza el Servicio.
	David Medina JUD SSyAC	Giovanni Sumano Rodriguez Supervisor Inmuebles

4042

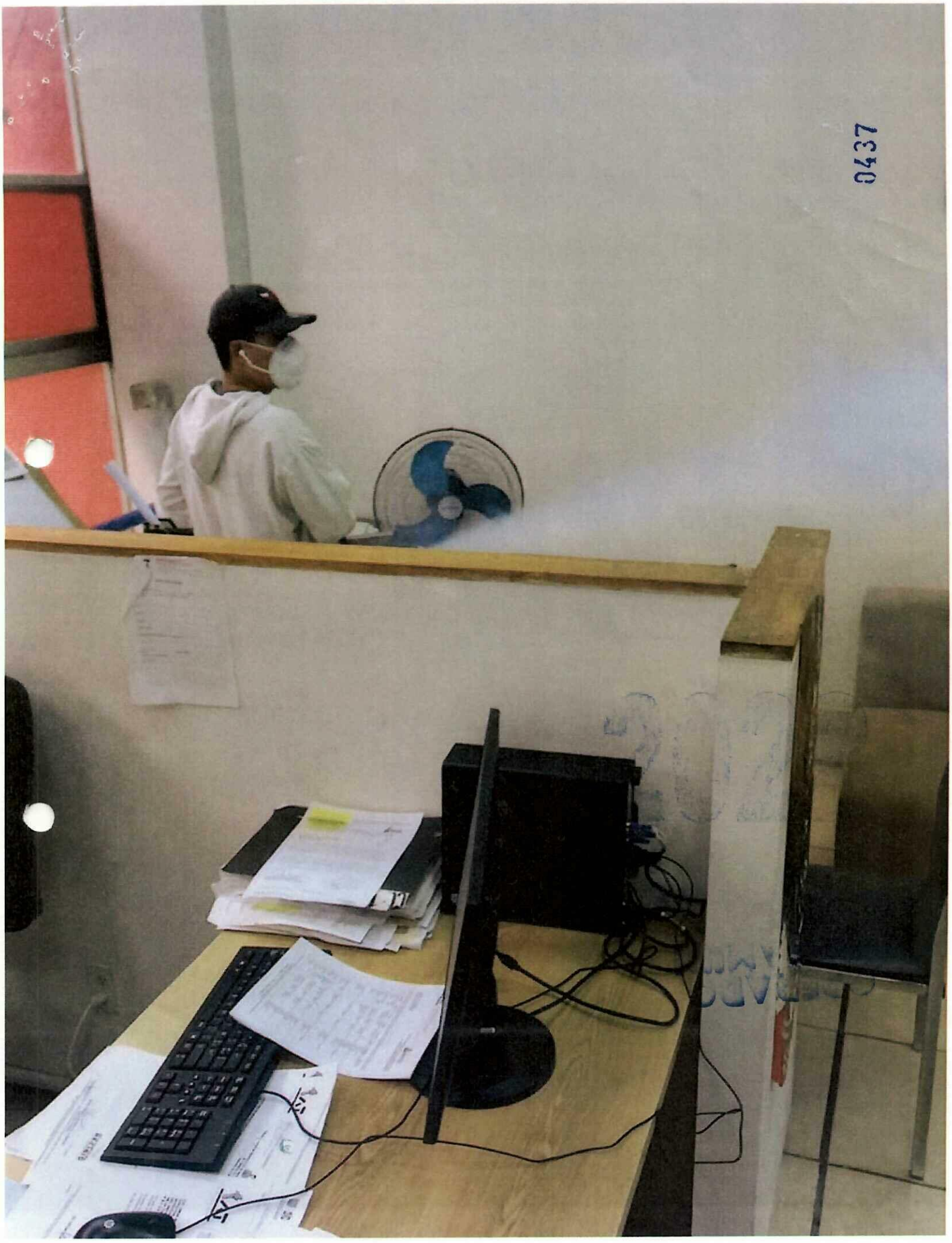
0437

17/11/22

ALCALDÍA TLALPAN
2021-2024

DIRECCIÓN GENERAL DE ADMINISTRACIÓN

DIRECCIÓN DE RECURSOS MATERIALES Y SERVICIOS GENERALES

CEDULA DE SANITIZACIÓN DE INMUEBLES Y VÍAS

0438

Nombre del solicitante: Mtro Federico Galindo de la Sancha

Número de empleado: _____ **Área:** Direccion Juridica.

Dirección General a la que pertenece: Direccion General de Asuntos Juridicos y Gobierno

Dirección del inmueble: San Juan de Dios #92

Dimensión aproximada del inmueble: 1852 m2

Nombre Firma del Solicitante

Nombre, Cargo y Firma de quien autoriza (Nivel mínimo de Jud)

JUDSGyAL

Giovanni Sumano Rodríguez
Supervisor Inmuebles

Nombre Firma de Quien Realiza el Servicio.

2022

24/11/22

ALCALDÍA TLALPAN

DIRECCIÓN GENERAL DE ADMINISTRACIÓN

DIRECCIÓN DE RECURSOS MATERIALES Y SERVICIOS GENERALES

CEDULA DE SANITIZACIÓN DE INMUEBLES Y VÍAS

1439

Nombre del solicitante: Mtro. Federico Galindo de la Sancha

Número de empleado: _____ **Área:** Dirección Jurídica

Dirección General a la que pertenece: Dirección General de Asuntos Jurídicos y Gobierno

Dirección del inmueble: San Juan de Dios #92.

Dimensión aproximada del inmueble: 1852 m2

Nombre Firma del Solicitante

David Marino

Nombre, Cargo y Firma de quien autoriza (Nivel mínimo de Jud)

JUDSGyAL

Giovanni Sumano Rodriguez
Supervisor Inmuebles

Nombre Firma de Quien Realiza el Servicio.

OPERADO FORTAMUN 2022

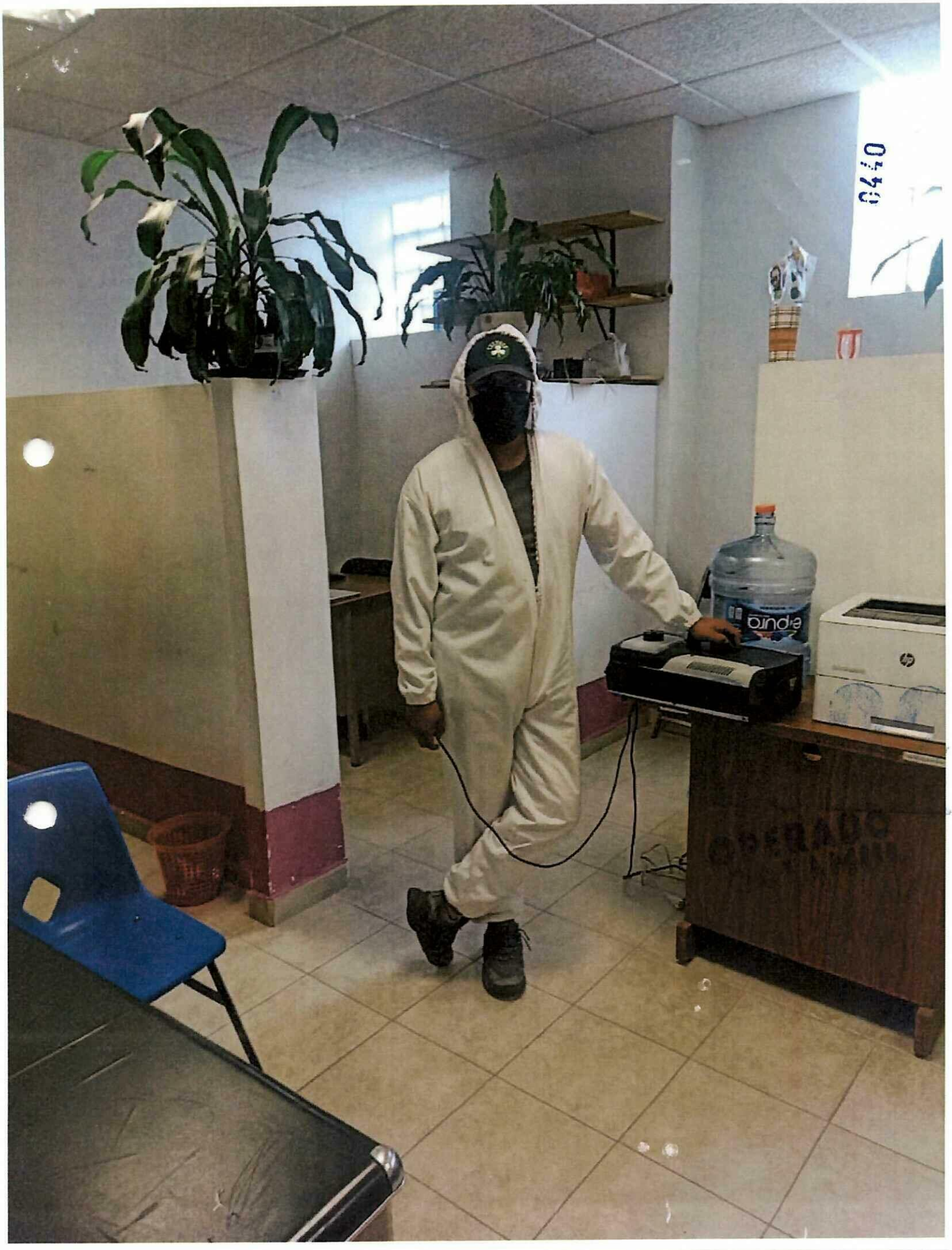
0470

2022

01/12/22

ALCALDÍA TLALPAN

DIRECCIÓN GENERAL DE ADMINISTRACIÓN

DIRECCIÓN DE RECURSOS MATERIALES Y SERVICIOS GENERALES

CEDULA DE SANITIZACIÓN DE INMUEBLES Y VÍAS

0742

Nombre del solicitante: Federico Galindo de la Sancha

Número de empleado: _____ **Área:** Dirección Jurídica

Dirección General a la que pertenece: Dirección General de Asuntos Jur. y de Gob.

Dimensión aproximada del inmueble: 1857 m2

Dirección del inmueble: San Juan de Dios 92 col. Toriello Guerra Tlalpan

Nombre Firma del Solicitante

Nombre, Cargo y Firma de quien autoriza (Nivel mínimo de Jud)

JUD SG y AL.

Giovanni Sumano Rodríguez
Supervisor Inmuebles

Nombre Firma de Quien Realiza el Servicio.

2022

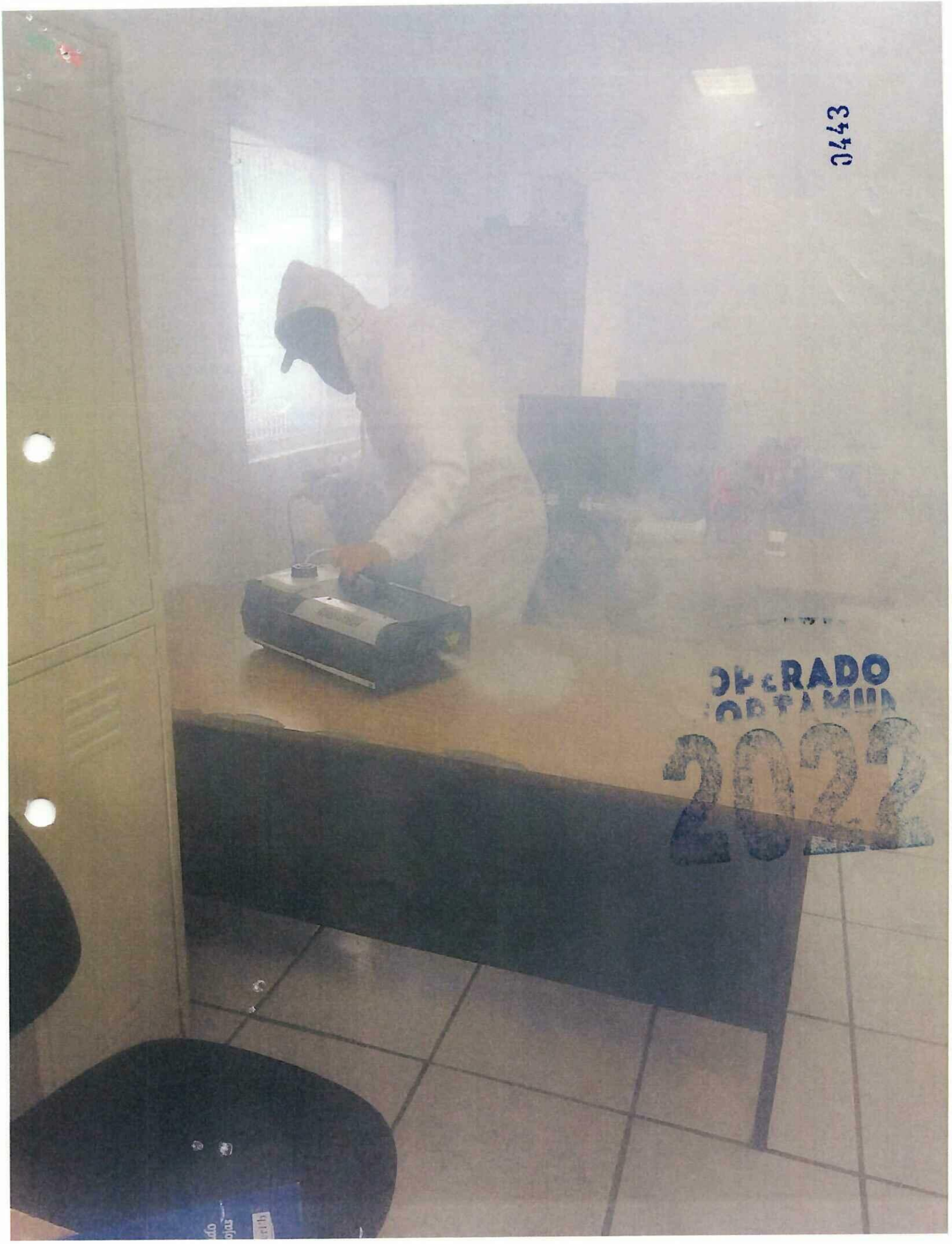
0443
OPERADO
2022

15/12/22

ALCALDÍA TLALPAN
2021-2024

DIRECCIÓN GENERAL DE ADMINISTRACIÓN

DIRECCIÓN DE RECURSOS MATERIALES Y SERVICIOS GENERALES

CEDULA DE SANITIZACIÓN DE INMUEBLES Y VÍAS

Nombre del solicitante: Federico Galindo de la Sancha

Número de empleado: _____ **Área:** Dirección Jurídica

Dirección General a la que pertenece: Dir. General de Asuntos Jurídicos y de Gob.

Dirección del inmueble: San Juan de Dios 92 Col. Torello Cuesta, Tlalpan

Dimensión aproximada del inmueble: 1852

Federico Galindo de la Sancha

Nombre Firma del Solicitante

Nombre, Cargo y Firma de quien autoriza (Nivel mínimo de Jud)

JUD SGYAL

Giovanni Sumano Rodríguez
Supervisor Inmuebles

Nombre Firma de Quien Realiza el Servicio.

SANITIZADO 0440

2022

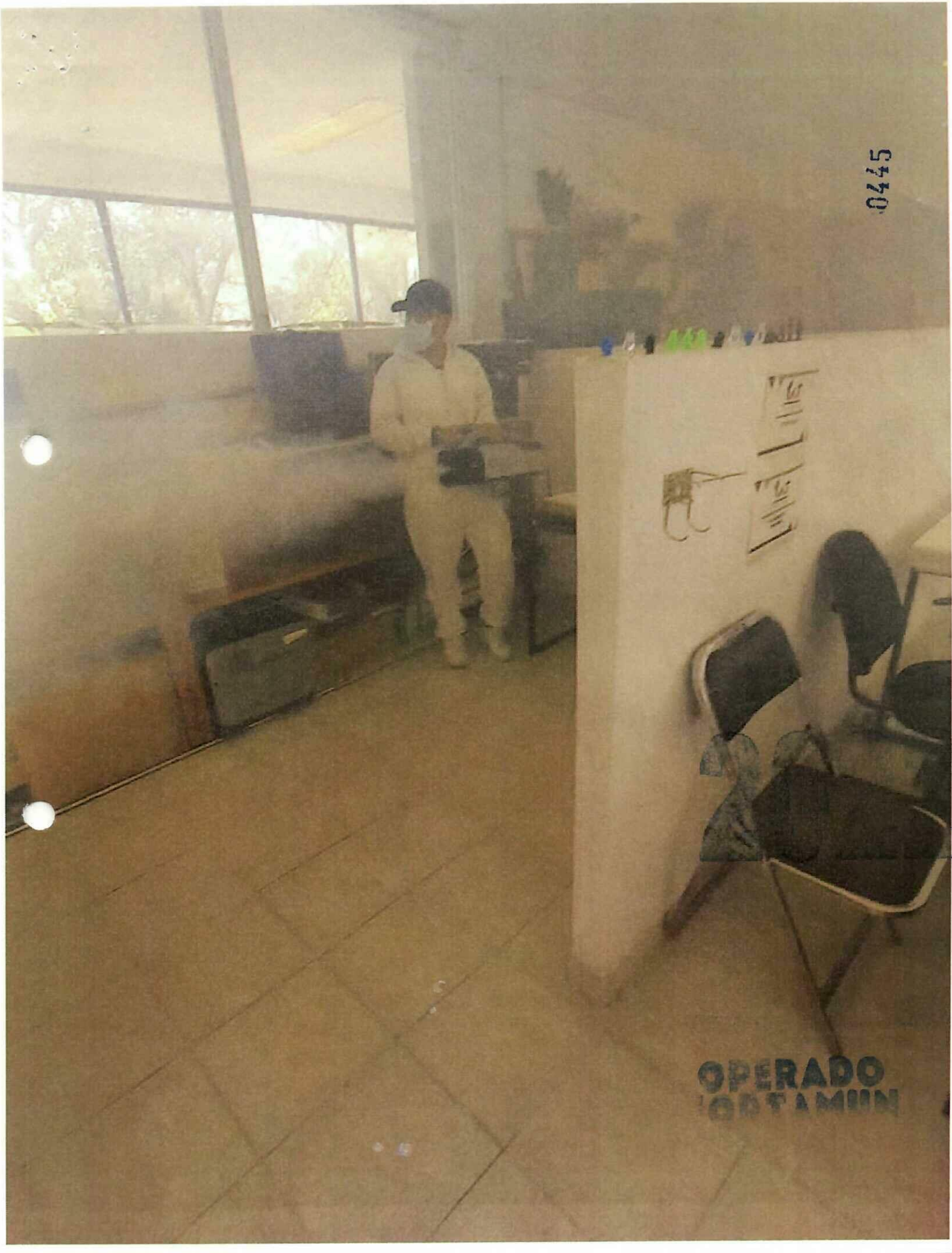
0445
OPERADO
'OBTAMIN

OPERADO FORTAMUN

22/12/22

0446

ALCALDÍA TLALPAN

DIRECCIÓN GENERAL DE ADMINISTRACIÓN

DIRECCIÓN DE RECURSOS MATERIALES Y SERVICIOS GENERALES

CEDULA DE SANITIZACIÓN DE INMUEBLES Y VÍAS

Nombre del solicitante: Federico Galindo de la Sancha

Número de empleado: _____ **Área:** Dirección Jurídica

Dirección General a la que pertenece: Dirección General de Asuntos Jurídicos

Dirección del inmueble: San Juan de Dios 92 Col Toriello Guerra Tlalpan

Dimensión aproximada del inmueble: 1852 m2

Giovanni Sumano Rodríguez
Supervisor Inmuebles

Nombre Firma del Solicitante

David Alcaraz

Nombre, Cargo y Firma de quien autoriza (Nivel mínimo de Jud)

JUDSGYAL

Nombre Firma de Quien Realiza el Servicio.

2022

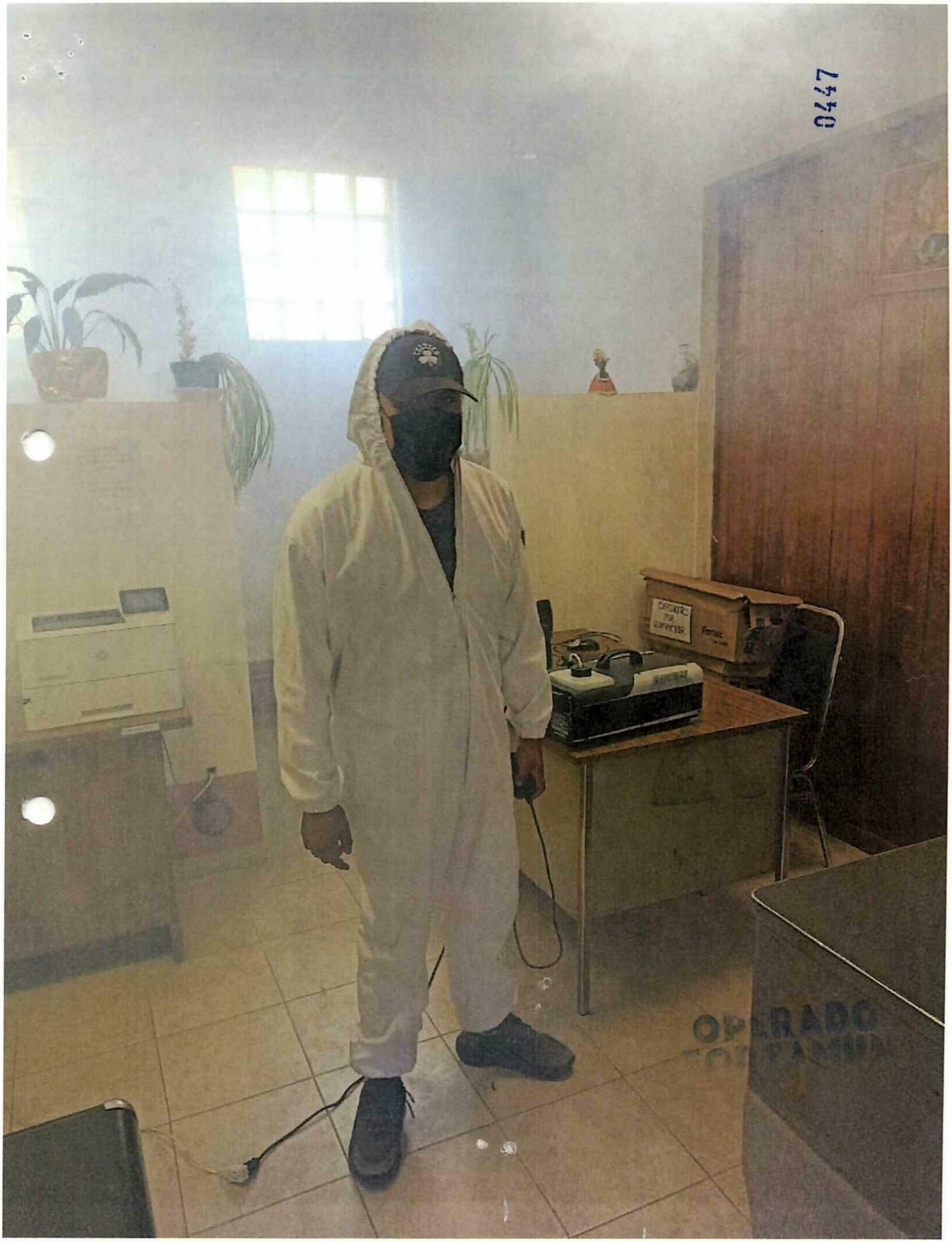
0447
OPERADO

6448

ESTACIONAMIENTO JUANA DE ASBAJE

4

DROG-BA COMPAÑIA, S.A. DE C.V.

8/11/22

ALCALDÍA TLALPAN

DIRECCIÓN GENERAL DE ADMINISTRACIÓN

DIRECCIÓN DE RECURSOS MATERIALES Y SERVICIOS GENERALES

CEDULA DE SANITIZACIÓN DE INMUEBLES Y VÍAS

OPERADO PORTAMUN

Nombre del solicitante: Haziel Roman vazquez

Número de empleado: _____ **Área:** Estacionamiento Juana de asbale

Dirección General a la que pertenece: D.G.S.U.

Dirección del inmueble: Moneda 1 tlalpan Centro tlalpan

Dimensión aproximada del inmueble: 2890 mz

Nombre Firma del Solicitante

David Medina

Nombre, Cargo y Firma de quien autoriza (Nivel mínimo de Jud)

JODSGYAL

Giovanni Sumano Rodríguez
Supervisor Inmuebles

Nombre Firma de Quien Realiza el Servicio.

2022

OPERADO FORTAMUN 17/11/22

ALCALDÍA TLALPAN
2021-2024

DIRECCIÓN GENERAL DE ADMINISTRACIÓN

DIRECCIÓN DE RECURSOS MATERIALES Y SERVICIOS GENERALES

CEDULA DE SANITIZACIÓN DE INMUEBLES Y VÍAS

0451

Nombre del solicitante: Haziel Roman Vasquez

Número de empleado: _____ **Área:** estacionamiento lona de asbalse

Dirección General a la que pertenece: D. G. S. U.

Dirección del inmueble: moneda 1 tlalpan Centro tlalpan

Dimensión aproximada del inmueble: 2890. m2

Nombre Firma del Solicitante

David Hermo

Nombre, Cargo y Firma de quien autoriza (Nivel mínimo de Jud)

JUDSGYAL

Giovanni Sumano Rodriguez
Supervisor Inmuebles

Nombre Firma de Quien Realiza el Servicio.

2022

0452

12/12/22

0458

ALCALDÍA TLALPAN
2021-2024

DIRECCIÓN GENERAL DE ADMINISTRACIÓN

DIRECCIÓN DE RECURSOS MATERIALES Y SERVICIOS GENERALES

CEDULA DE SANITIZACIÓN DE INMUEBLES Y VÍAS

Nombre del solicitante: Hazid Roman Vazquez

Número de empleado: _____ **Área:** Estacionamiento Juana de Asbaje

Dirección General a la que pertenece: DGSU

Dirección del inmueble: Moneda 1 Tlalpan Centro, Tlalpan

Dimensión aproximada del inmueble: 2890

Nombre Firma del Solicitante

David Merino

Nombre, Cargo y Firma de quien autoriza (Nivel mínimo de Jud)

JUD SSyAL.

Giovanni Sumano Rodriguez
Supervisor Inmuebles

Nombre Firma de Quien Realiza el Servicio.

OPERADO FORTAMUN 2022

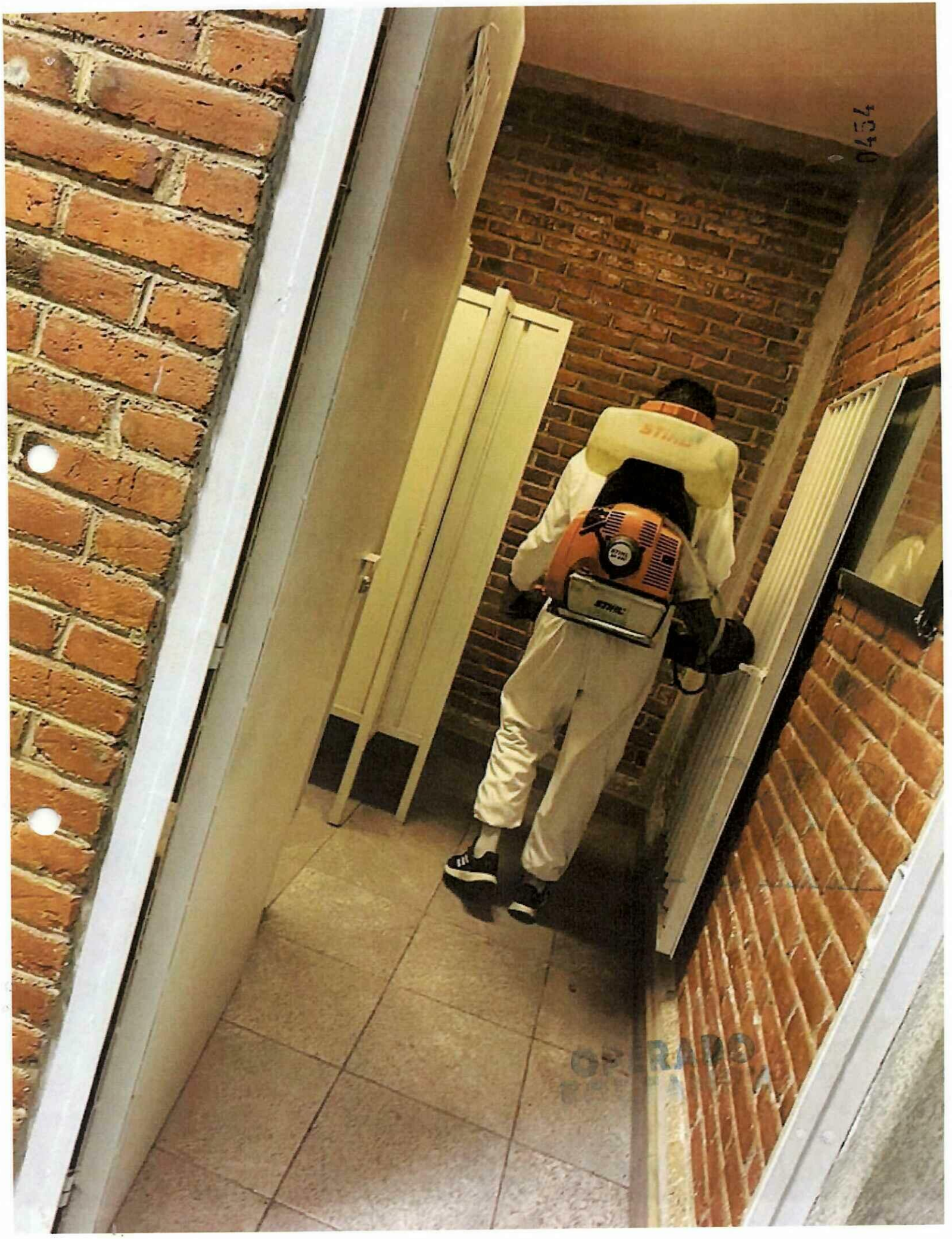
0434

21/12/22

ALCALDÍA TLALPAN

DIRECCIÓN GENERAL DE ADMINISTRACIÓN

DIRECCIÓN DE RECURSOS MATERIALES Y SERVICIOS GENERALES

CEDULA DE SANITIZACIÓN DE INMUEBLES Y VÍAS

0455

Nombre del solicitante: Haziel Roman Vasquez

Número de empleado: _____ **Área:** estacionamiento Juana de asbaje

Dirección General a la que pertenece: D.G.S.U.

Dirección del inmueble: moneda 1 tlalpan Centro tlalpan

Dimensión aproximada del inmueble: 2890. m2

Nombre Firma del Solicitante

Nombre, Cargo y Firma de quien autoriza (Nivel mínimo de Jud)

JUDSGyAC

Giovanni Sumano Rodriguez
Supervisor Inmuebles

Nombre Firma de Quien Realiza el Servicio.

OPERADO 2022

0456

0457

2022

MERCADO 10 DE MAYO

7

G-BA COMPAÑIA, S.A. DE C.V.

OPERADO

OPERADO FORTAMUN 09/11/22

ALCALDÍA TLALPAN

DIRECCIÓN GENERAL DE ADMINISTRACIÓN

DIRECCIÓN DE RECURSOS MATERIALES Y SERVICIOS GENERALES

CEDULA DE SANITIZACIÓN DE INMUEBLES Y VÍAS

0458

Nombre del solicitante: Reynaldo de la Luz Garcia

Número de empleado: _____ **Área:** Mdo 10 Mayo

Dirección General a la que pertenece: Asuntos Jur y de Gob

Dirección del inmueble: Av #1 calle 516 col. Miguel Hidalgo Tlalpan

Dimensión aproximada del inmueble: 1300 m²

Nombre Firma del Solicitante

David Merino

Nombre, Cargo y Firma de quien autoriza (Nivel mínimo de Jud)

JUD SG y AL

Giovanni Sumano Rodríguez

Supervisor Inmuebles

Nombre Firma de Quien Realiza el Servicio.

2022

16/11/22

2022

0460

ALCALDÍA TLALPAN

DIRECCIÓN GENERAL DE ADMINISTRACIÓN

DIRECCIÓN DE RECURSOS MATERIALES Y SERVICIOS GENERALES

CEDULA DE SANITIZACIÓN DE INMUEBLES Y VÍAS

Nombre del solicitante: Reynaldo de la luz Garcia

Número de empleado: _____ **Área:** Mdo 10 Mayo

Dirección General a la que pertenece: Asuntos Jur y de gob

Dirección del inmueble: Av ~~ff~~ 1 calle 5 y 6 col Miguel Hidalgo Tlalpan

Dimensión aproximada del inmueble: 1300 m2

Nombre Firma del Solicitante	David Merino Nombre, Cargo y Firma de quien autoriza (Nivel mínimo de Jud) JUD SG y AC	Giovanni Sumano R[illegible]ez Supervisor Inmu[illegible] Nombre Firma de Quien Realiza el Servicio.

OPERADO

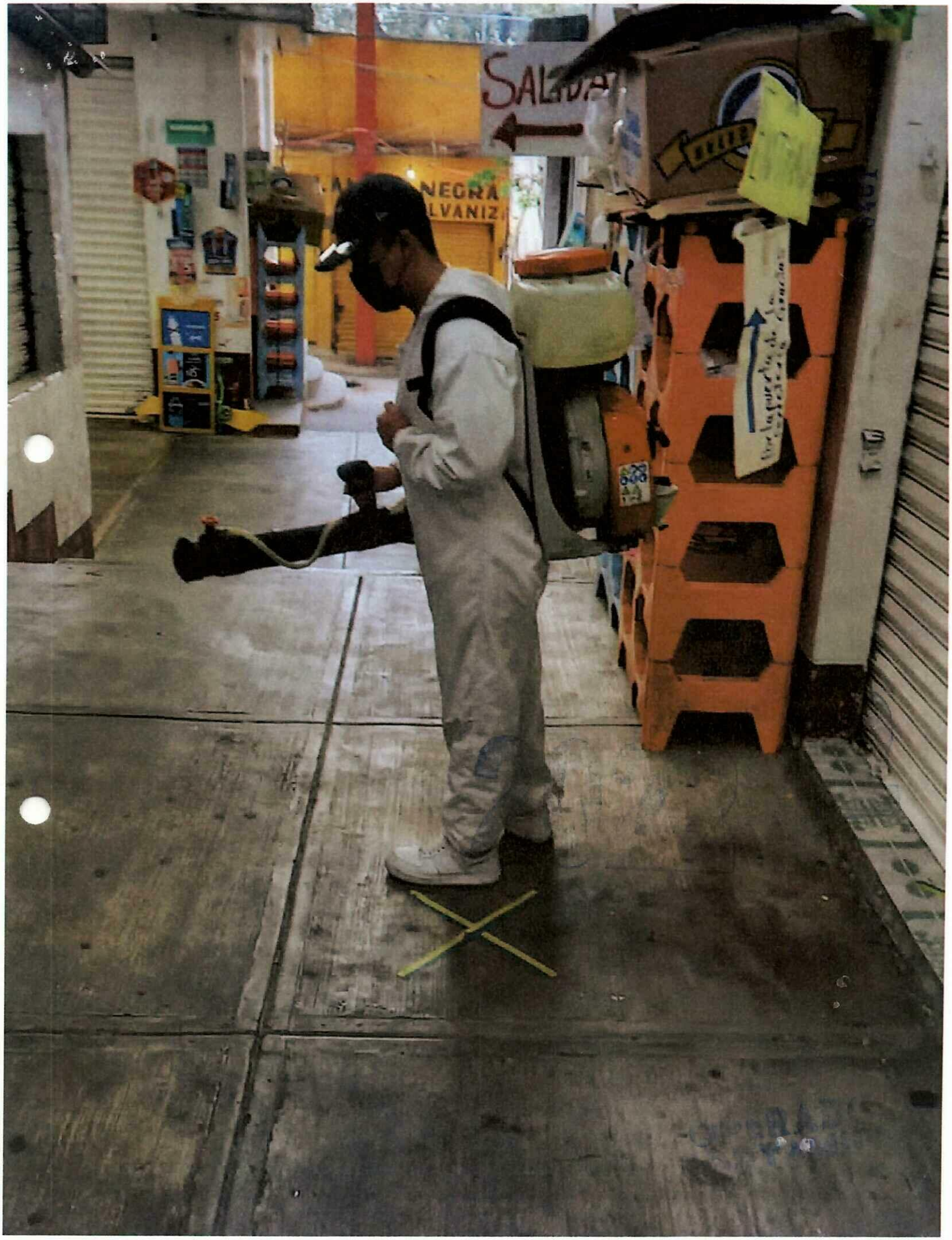
SALIDA

23/11/22

ALCALDÍA TLALPAN

DIRECCIÓN GENERAL DE ADMINISTRACIÓN

DIRECCIÓN DE RECURSOS MATERIALES Y SERVICIOS GENERALES

CEDULA DE SANITIZACIÓN DE INMUEBLES Y VÍAS

Nombre del solicitante: Reynaldo de la Luz García

Número de empleado: _____ **Área:** Mdo 10 de Mayo

Dirección General a la que pertenece: Asuntos Jur y de Gob

Dirección del inmueble: Av # 1 calle 5 y 6 col Miguel Hidalgo Tlalpan

Dimensión aproximada del inmueble: 1300 m2

Reynaldo

Nombre Firma del Solicitante

David Merino

Nombre, Cargo y Firma de quien autoriza (Nivel mínimo de Jud)

Jud SGyAC

Giovanni Sumano Rodríguez
Supervisor Inmuebles

Nombre Firma de Quien Realiza el Servicio.

2022

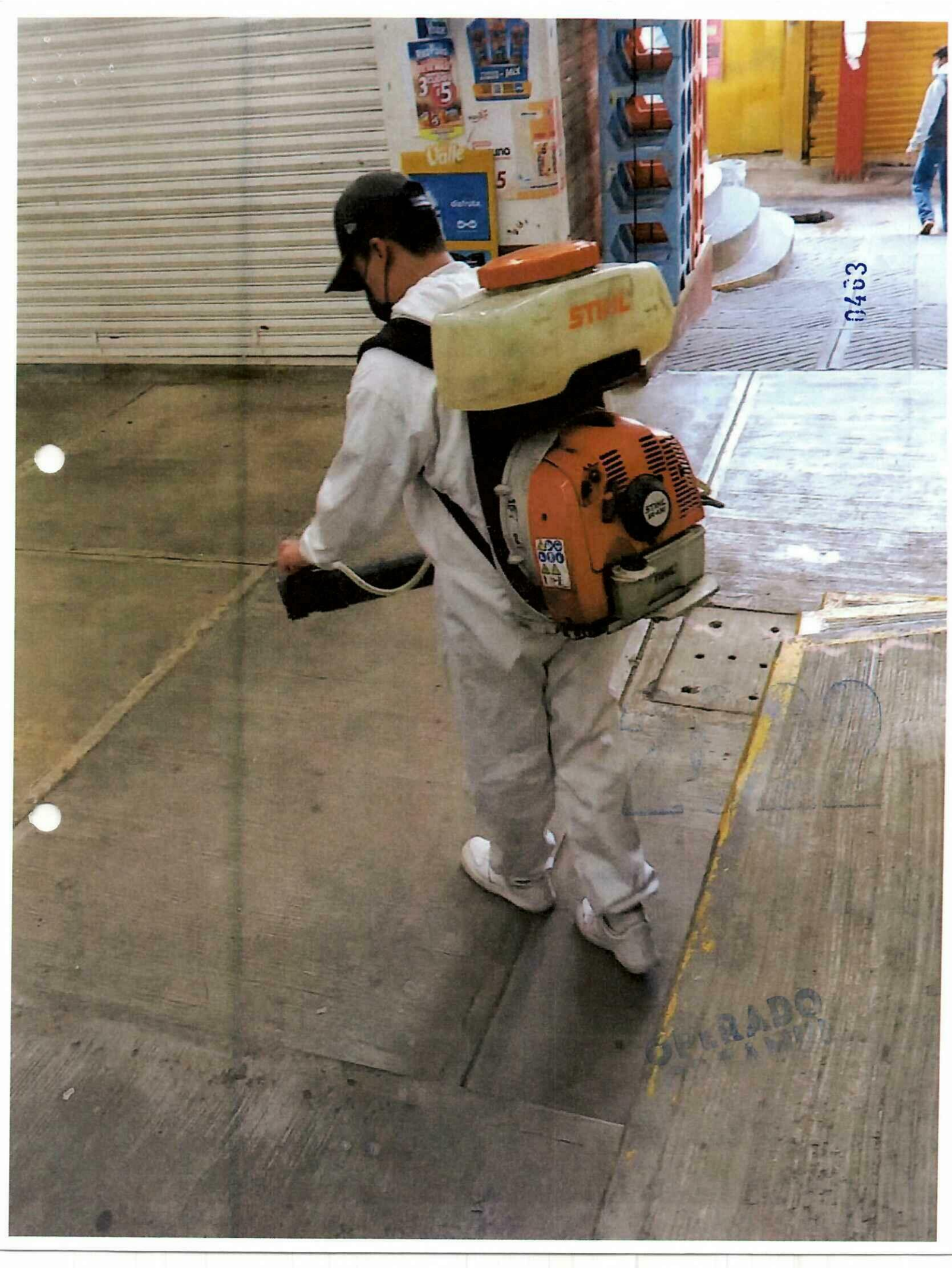
STIHL
0433

30/11/22

ALCALDÍA TLALPAN

DIRECCIÓN GENERAL DE ADMINISTRACIÓN

DIRECCIÓN DE RECURSOS MATERIALES Y SERVICIOS GENERALES

CEDULA DE SANITIZACIÓN DE INMUEBLES Y VÍAS

Nombre del solicitante: Reynaldo de la Luz García

Número de empleado: _____ **Área:** Mdo 10 Mayo

Dirección General a la que pertenece: Asuntos Jur y de Gob

Dirección del inmueble: Av F calle 546 Col Miguel Hidalgo Tlalpan

Dimensión aproximada del inmueble: 1300 m²

3464

Nombre Firma del Solicitante

Nombre, Cargo y Firma de quien autoriza (Nivel mínimo de Jud)

JUDSG y AL

Giovanni Sumano Rodriguez
Supervisor Inmuebles

Nombre Firma de Quien Realiza el Servicio.

2022


Embarazadas
Personas con enfermedades crónicas
para compras.
PROTÉGETE Y PRO

07/12/22

9940

ALCALDÍA TLALPAN

DIRECCIÓN GENERAL DE ADMINISTRACIÓN

DIRECCIÓN DE RECURSOS MATERIALES Y SERVICIOS GENERALES

CEDULA DE SANITIZACIÓN DE INMUEBLES Y VÍAS

Nombre del solicitante: Raymundo de la Luz García

Número de empleado: _____ **Área:** Mercado 10 de Mayo

Dirección General a la que pertenece: Asuntos Jurídicos

Dirección del inmueble: Av # 1 calle 546 col Miguel Hidalgo Tlalpan

Dimensión aproximada del inmueble: 1300 m2

Raymundo

Nombre Firma del Solicitante

David Mering

Nombre, Cargo y Firma de quien autoriza (Nivel mínimo de Jud)

JUD SG y AC

Giovanni Sumano Juez

Supervisor Inmuebles

Nombre Firma de Quien Realiza el Servicio.

2022

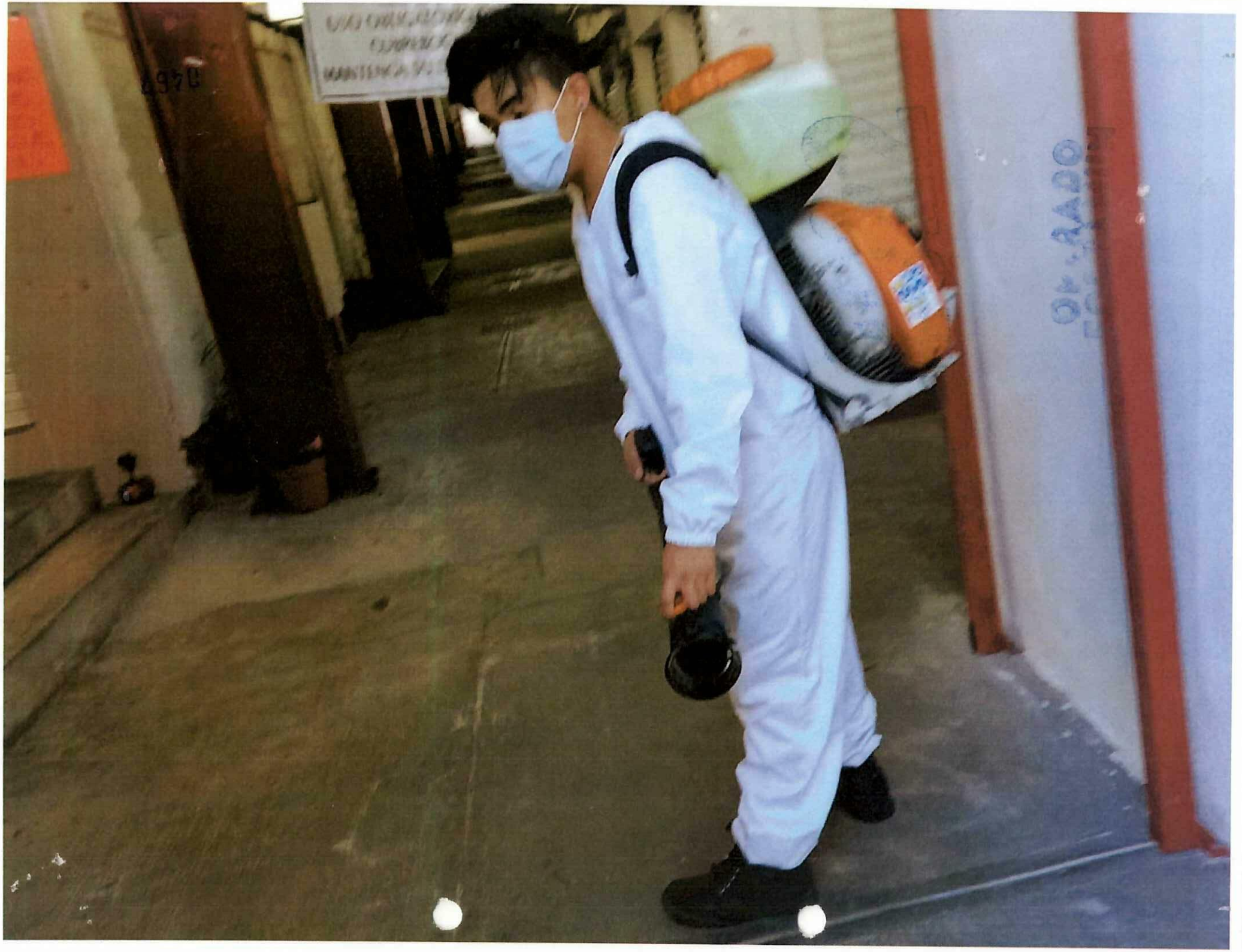

14/12/22

0468

ALCALDÍA TLALPAN
2021-2024

DIRECCIÓN GENERAL DE ADMINISTRACIÓN

DIRECCIÓN DE RECURSOS MATERIALES Y SERVICIOS GENERALES

CEDULA DE SANITIZACIÓN DE INMUEBLES Y VÍAS

OPERADO

Nombre del solicitante: Reynaldo de la Luz García

Número de empleado: _____ **Área:** Mercado 10 de Mayo

Dirección General a la que pertenece: Asuntos Jur y de Gob

Dirección del inmueble: Av. 1 entre Calle 5 y 6 Col. Miguel Hidalgo

Dimensión aproximada del inmueble: 1300 m²

Nombre Firma del Solicitante	Nombre, Cargo y Firma de quien autoriza (Nivel mínimo de Jud)	Nombre Firma de Quien Realiza el Servicio.
	JUD SGYAC	Giovanni Sumano Rodríguez Supervisor Inmuebles

2022

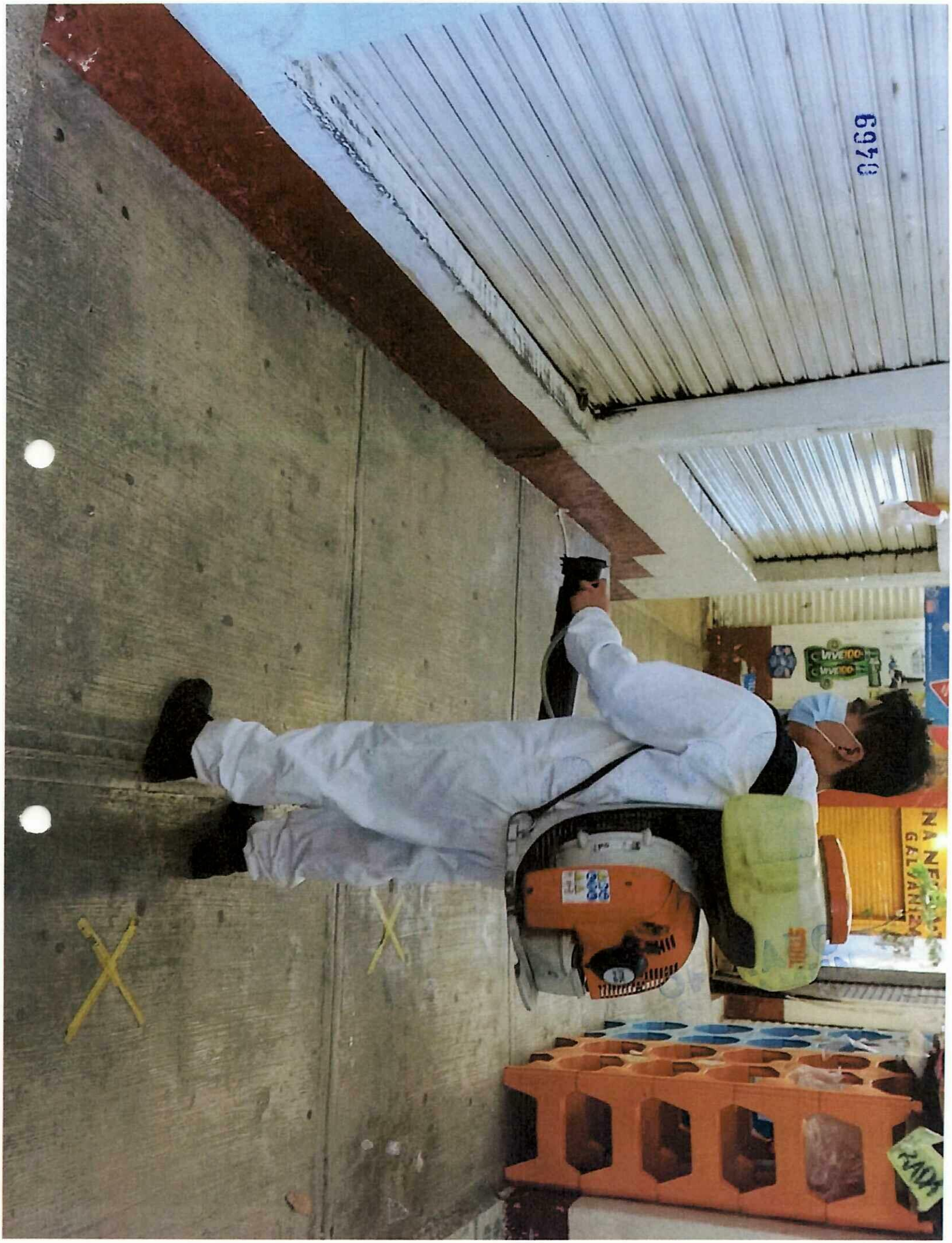
0469
VIVEDO
VIVEDO
GALVANIZ
RADA

21/12/22

ALCALDÍA TLALPAN

DIRECCIÓN GENERAL DE ADMINISTRACIÓN

DIRECCIÓN DE RECURSOS MATERIALES Y SERVICIOS GENERALES

CEDULA DE SANITIZACIÓN DE INMUEBLES Y VÍAS

Nombre del solicitante: Reynaldo de la Luz Garcia

Número de empleado: _____ **Área:** Mdo 10 Mayo

Dirección General a la que pertenece: Asuntos Jurid de Gdo

Dirección del inmueble: Av #1 calle 5 y 6 col Miguel Hidalgo Tlalpan

Dimensión aproximada del inmueble: 100 m2

Luis R. Garcia
Nombre Firma del Solicitante

David Herrera
Nombre, Cargo y Firma de quien autoriza (Nivel mínimo de Jud)
JUD SSyAL

Giovanni Sumano Rodriguez
Supervisor Inmuebles
Nombre Firma de Quien Realiza el Servicio.

402

3471

0472

2022

MERCADO 21 DE ABRIL

4

DROG-BA COMPANY, S.A. DE C.V.

OPERADO

04/11/22

ALCALDÍA TLALPAN

DIRECCIÓN GENERAL DE ADMINISTRACIÓN

DIRECCIÓN DE RECURSOS MATERIALES Y SERVICIOS GENERALES

CEDULA DE SANITIZACIÓN DE INMUEBLES Y VÍAS

3473

Nombre del solicitante: Sergio Alemar Ramuco

Número de empleado: _____ **Área:** Mdo 21 de abril

Dirección General a la que pertenece: Asuntos Jur y de gob

Dirección del inmueble: Hospichem SIM Col Miraflor II Tlalpan

Dimensión aproximada del inmueble: 860 m²

Nombre Firma del Solicitante

David Herrera
Nombre, Cargo y Firma de quien autoriza (Nivel mínimo de Jud)
JUD S&YAL

Giovanni Sumano Rodriguez
Supervisor Inmuebles

Nombre Firma de Quien Realiza el Servicio.

DESPACHO

2022

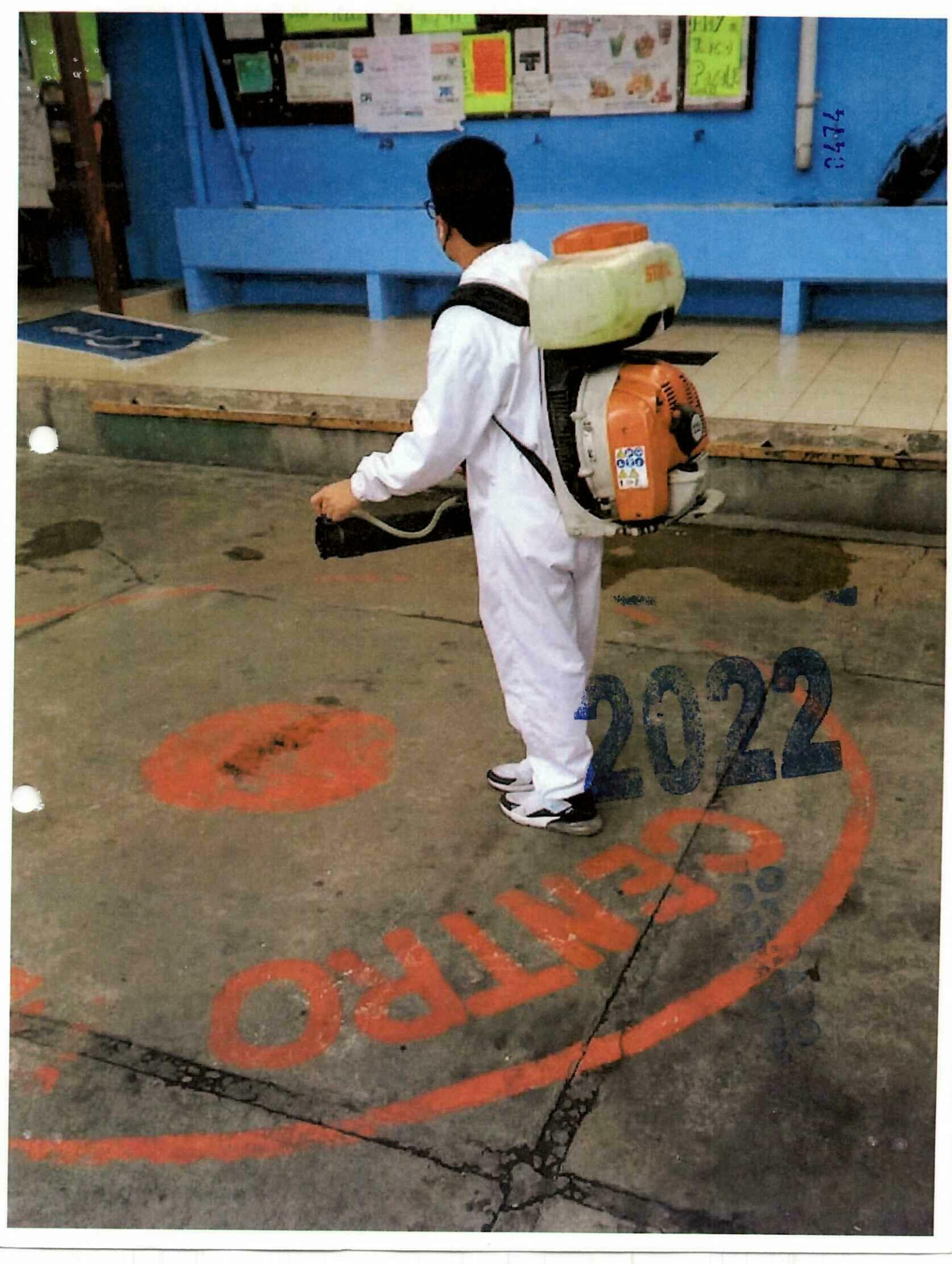
2022

18/11/22

ALCALDÍA TLALPAN

DIRECCIÓN GENERAL DE ADMINISTRACIÓN

DIRECCIÓN DE RECURSOS MATERIALES Y SERVICIOS GENERALES

CEDULA DE SANITIZACIÓN DE INMUEBLES Y VÍAS

0475

Nombre del solicitante: J Refugio Alendor Ramuco

Número de empleado: _____ **Área:** Mercado 21 de abril

Dirección General a la que pertenece: Asuntos Jurídicos y de gobierno

Dirección del inmueble: Hopelchen s/n col Mirador II Tlalpan

Dimensión aproximada del inmueble: 860 m2

Nombre Firma del Solicitante

Nombre, Cargo y Firma de quien autoriza (Nivel mínimo de Jud)

JUD SGYAL.

Giovanni Sumano Rodríguez
Supervisor Inmuebles

Nombre Firma de Quien Realiza el Servicio.

OPERADO
PORTAMUN

2022

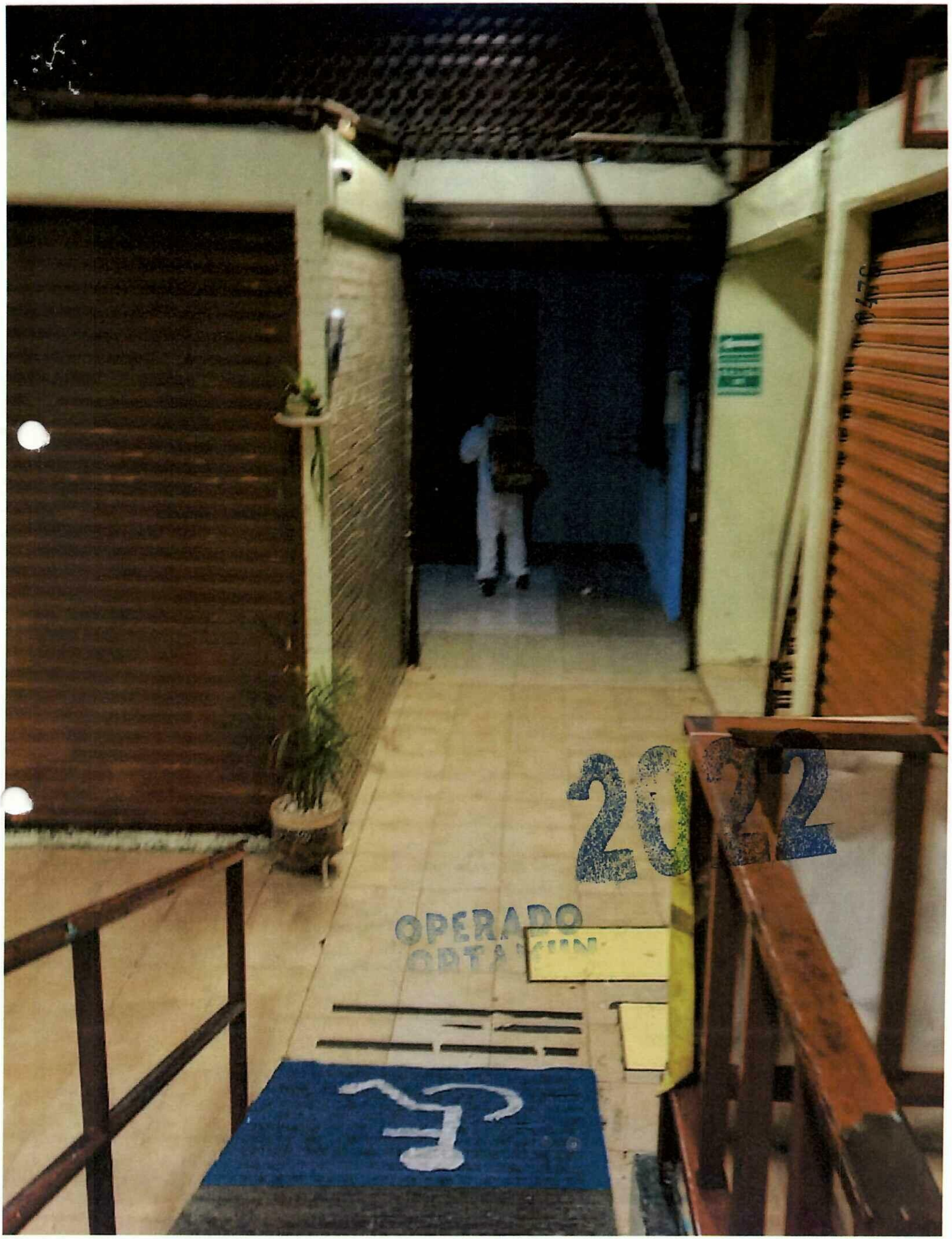
2022

2022

02/12/22

ALCALDÍA TLALPAN

DIRECCIÓN GENERAL DE ADMINISTRACIÓN

DIRECCIÓN DE RECURSOS MATERIALES Y SERVICIOS GENERALES

CEDULA DE SANITIZACIÓN DE INMUEBLES Y VÍAS

0477

Nombre del solicitante: J. Refugio Alendar. Ramuco

Número de empleado: _____ **Área:** Mdo 21 de abril

Dirección General a la que pertenece: Asuntos Jur-l de gob

Dirección del inmueble: Hopelchen S/n Col Mirador II Tlalpan

Dimensión aproximada del inmueble: 860m²

	David Merino	Giovanni Sumano Rodríguez Supervisor inmuebles
Nombre Firma del Solicitante	**Nombre, Cargo y Firma de quien autoriza (Nivel mínimo de Jud)** JUD SGYAZ	**Nombre Firma de Quien Realiza el Servicio.**

OPERADO FORTAMUN

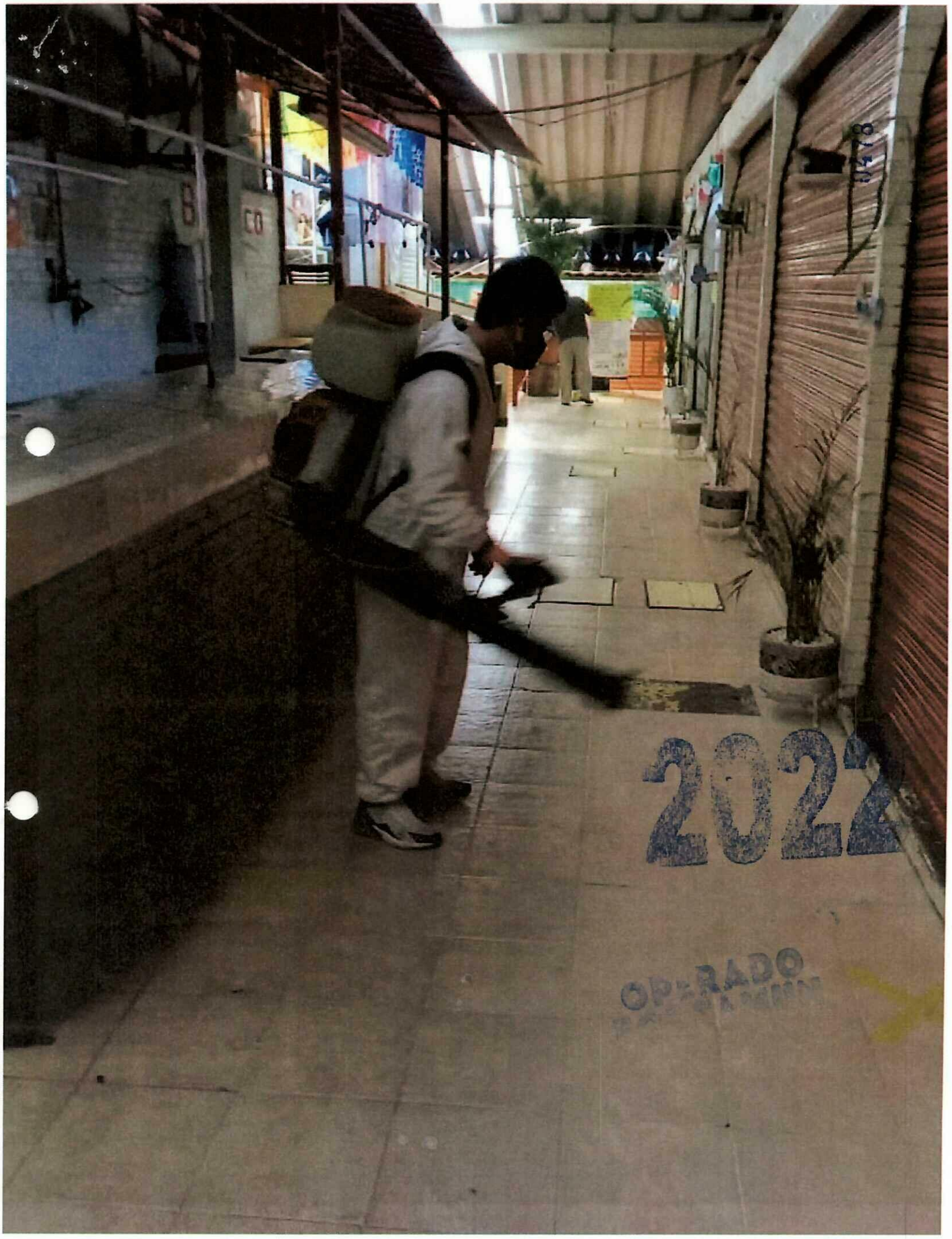
2022

2022

11/12/22

ALCALDÍA TLALPAN

DIRECCIÓN GENERAL DE ADMINISTRACIÓN

DIRECCIÓN DE RECURSOS MATERIALES Y SERVICIOS GENERALES

CEDULA DE SANITIZACIÓN DE INMUEBLES Y VÍAS

Nombre del solicitante: Refugio Alendor Ramirez

Número de empleado: _____ **Área:** Mercado 21 de abril

Dirección General a la que pertenece: Asuntos Jur y de gob

Dirección del inmueble: Hornichan s/n col Mirador II Tlalpan

Dimensión aproximada del inmueble: 860 m2

Nombre Firma del Solicitante

David Merino

Nombre, Cargo y Firma de quien autoriza (Nivel mínimo de Jud)

JUD SGyAZ

Giovanni Sumano Rodríguez
Supervisor Inmuebles

Nombre Firma de Quien Realiza el Servicio.

RECIBIDO

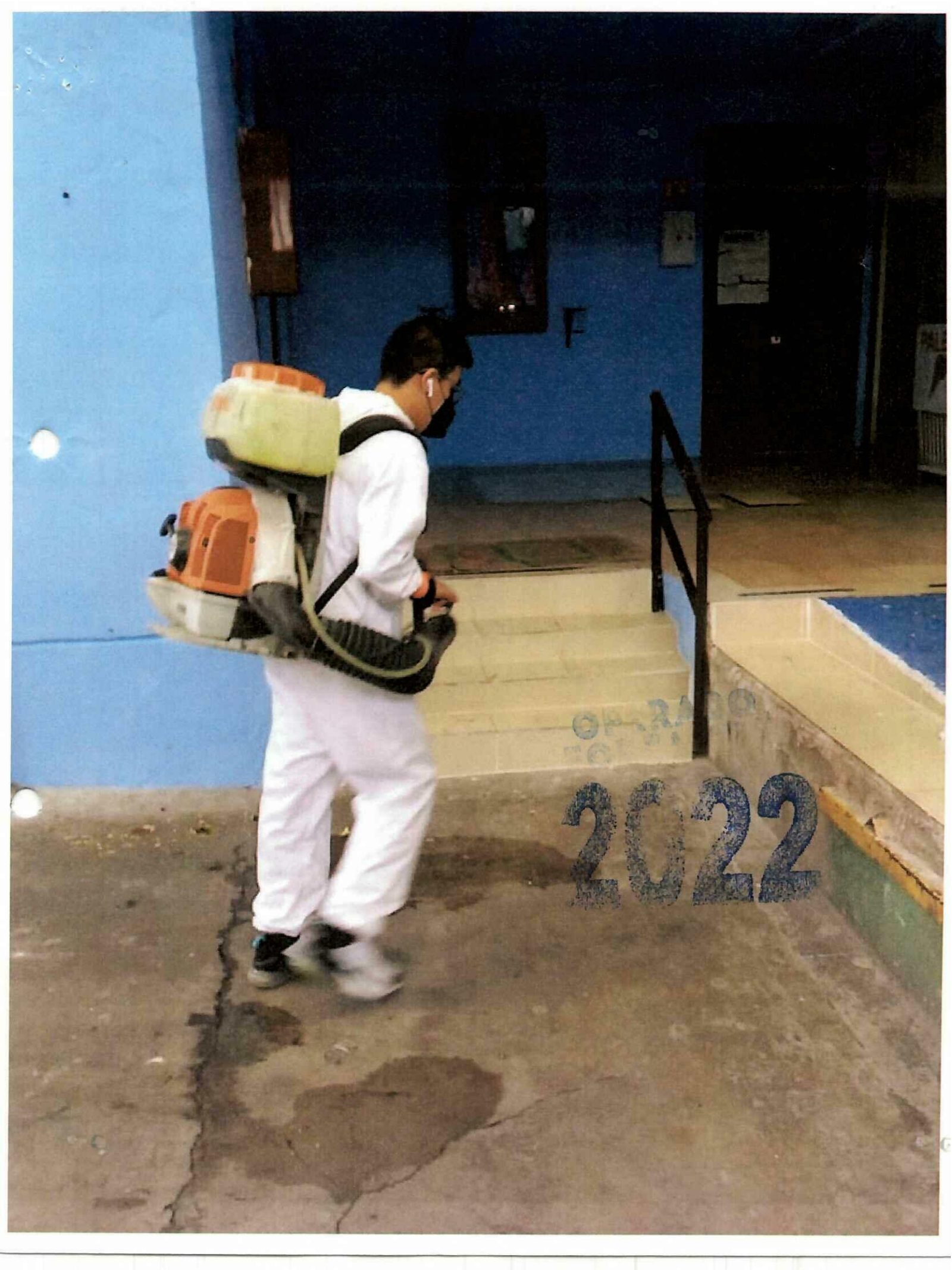
2022

0481

2022

MERCADO DR. Y GRAL. JOSE GONZALEZ VARELA

6

DROG-BA COMPAÑIA, S.A. DE C.V.

OPERADO
FORTAMU

2022

13/12/22

ALCALDÍA TLALPAN
2021-2024

DIRECCIÓN GENERAL DE ADMINISTRACIÓN

DIRECCIÓN DE RECURSOS MATERIALES Y SERVICIOS GENERALES

CEDULA DE SANITIZACIÓN DE INMUEBLES Y VÍAS

Nombre del solicitante: Jesus Arturo Concino

Número de empleado: _____ **Área:** mercado Dr. Gral. Gonzales Varela

Dirección General a la que pertenece: 9Suntos Jur. y de Gobierno

Dirección del inmueble: Rosal y 9Zucenas Col. San Pedro martir

Dimensión aproximada del inmueble: 1500 m2

Nombre Firma del Solicitante	Nombre, Cargo y Firma de quien autoriza (Nivel mínimo de Jud)	Nombre Firma de Quien Realiza el Servicio.
	JUD SSYAL	Giovanni Sumano Rodríguez Supervisor Inmuebles

0432

OPERADO

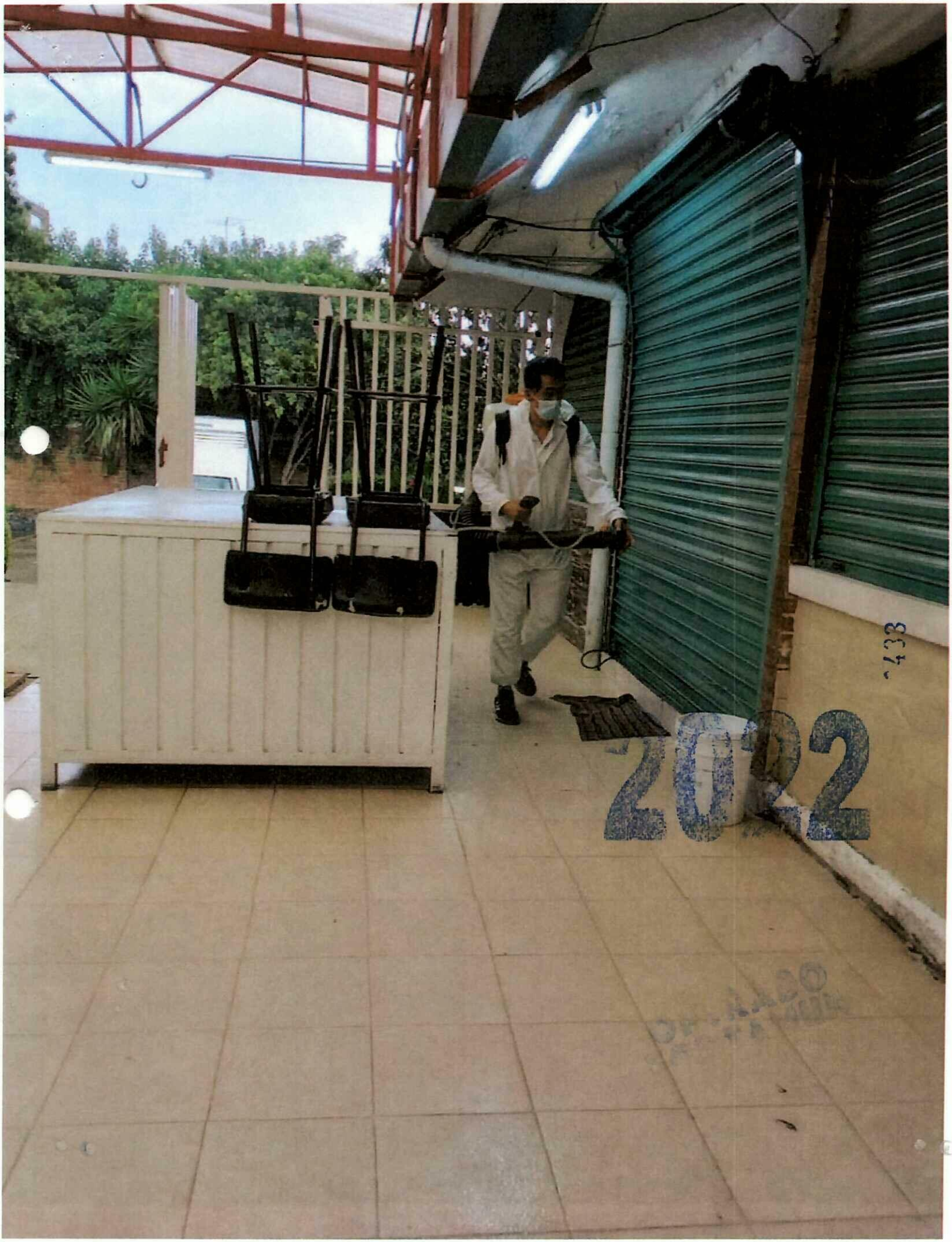
2022

10/11/22

ALCALDÍA TLALPAN
2021-2024

DIRECCIÓN GENERAL DE ADMINISTRACIÓN

DIRECCIÓN DE RECURSOS MATERIALES Y SERVICIOS GENERALES

CEDULA DE SANITIZACIÓN DE INMUEBLES Y VÍAS

Nombre del solicitante: Aurelio Saldaña Cruz

Número de empleado: _____ **Área:** Mercado Dr. Gral. Gonzalez Varela

Dirección General a la que pertenece: Asuntos Jur y de Gobierno

Dirección del inmueble: Rosal y Azucenas y Cal San Pedro Mártir

Dimensión aproximada del inmueble: 1500 m²

Aurelio Saldaña Cruz
Nombre Firma del Solicitante

David Merino
Nombre, Cargo y Firma de quien autoriza (Nivel mínimo de Jud)
JUD S&A C

Giovanni Sumano Rodríguez
Supervisor Inmuebles
Nombre Firma de Quien Realiza el Servicio

0484

2022


MATERIAS PRIMAS
2022

17/11/22

ALCALDÍA TLALPAN

DIRECCIÓN GENERAL DE ADMINISTRACIÓN

DIRECCIÓN DE RECURSOS MATERIALES Y SERVICIOS GENERALES

CEDULA DE SANITIZACIÓN DE INMUEBLES Y VÍAS

Nombre del solicitante: Jesus Arturo Cancino

Número de empleado: _____ **Área:** mercado Dr. Gral. Gonzales Varela

Dirección General a la que pertenece: asuntos Jur. y de Gobierno

Dirección del inmueble: Rosal y azucenas Col San Pedro martir

Dimensión aproximada del inmueble: 1500 m2

Nombre Firma del Solicitante

David Merino
Nombre, Cargo y Firma de quien autoriza (Nivel mínimo de Jud)
JUD SGYAL

Giovanni Sumano Rodriguez
Supervisor Inmuebles
Nombre Firma de Quien Realiza el Servicio.

OPERADO

2022


47
AURELIO
48
46
ARTICULOS de PIEL
49
49
2022

24/11/22

ALCALDÍA TLALPAN
2021-2024

DIRECCIÓN GENERAL DE ADMINISTRACIÓN

DIRECCIÓN DE RECURSOS MATERIALES Y SERVICIOS GENERALES

CEDULA DE SANITIZACIÓN DE INMUEBLES Y VÍAS

0439

Nombre del solicitante: Jesus Arturo Cancino

Número de empleado: _____ **Área:** Mercado Dr. Gral. Gonsales Varela

Dirección General a la que pertenece: Asuntos Jur. Y de Gobierno

Dirección del inmueble: Rosal Y Azucenas Col. San Pedro Martir

Dimensión aproximada del inmueble: 1500 m2

	David Merino	Giovanni Sumano Rodríguez Supervisor Inmuebles
Nombre Firma del Solicitante	**Nombre, Cargo y Firma de quien autoriza (Nivel mínimo de Jud)** JUDSGYAL.	**Nombre Firma de Quien Realiza el Servicio.**

2022

0438

OPERADO
PORTAMU

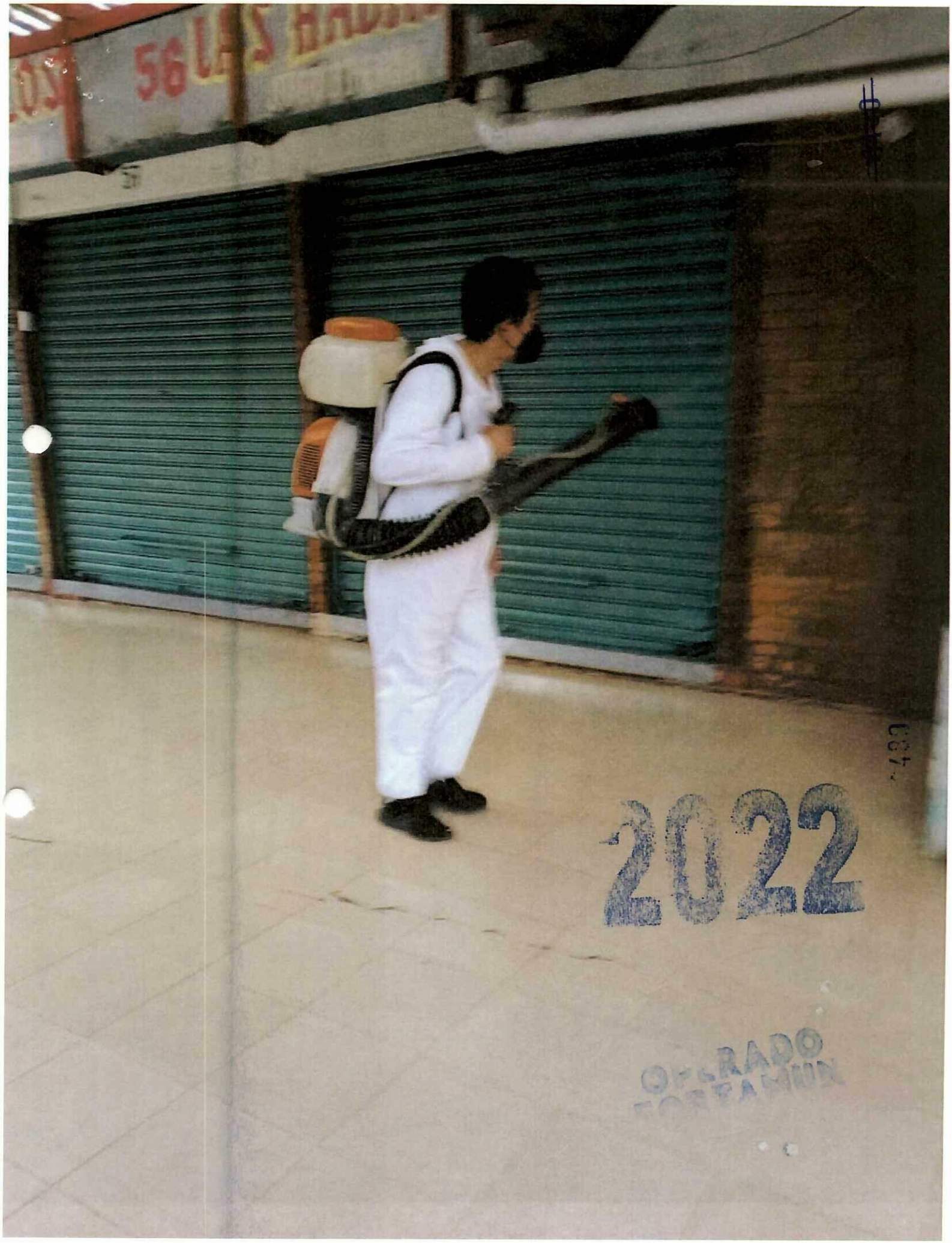
2022

01/12/22

ALCALDÍA TLALPAN

DIRECCIÓN GENERAL DE ADMINISTRACIÓN

DIRECCIÓN DE RECURSOS MATERIALES Y SERVICIOS GENERALES

CEDULA DE SANITIZACIÓN DE INMUEBLES Y VÍAS

Nombre del solicitante: Jesus Arturo Cancino

Número de empleado: _____ Área: Mercado Dr Gral Gonzales Varela

Dirección General a la que pertenece: Asuntos Jur. 1 de Gob

Dirección del inmueble: Rosal y azucenas Col Sampedro Martir

Dimención aproximada del inmueble: 1500 m²

Nombre Firma del Solicitante

David Merino

Nombre, Cargo y Firma de quien autoriza (Nivel mínimo de Jud)

JUD SGYAL

Giovanni Sumano Rodriguez
Supervisor Inmuebles

Nombre Firma de Quien Realiza el Servicio.

2022

OPERADO

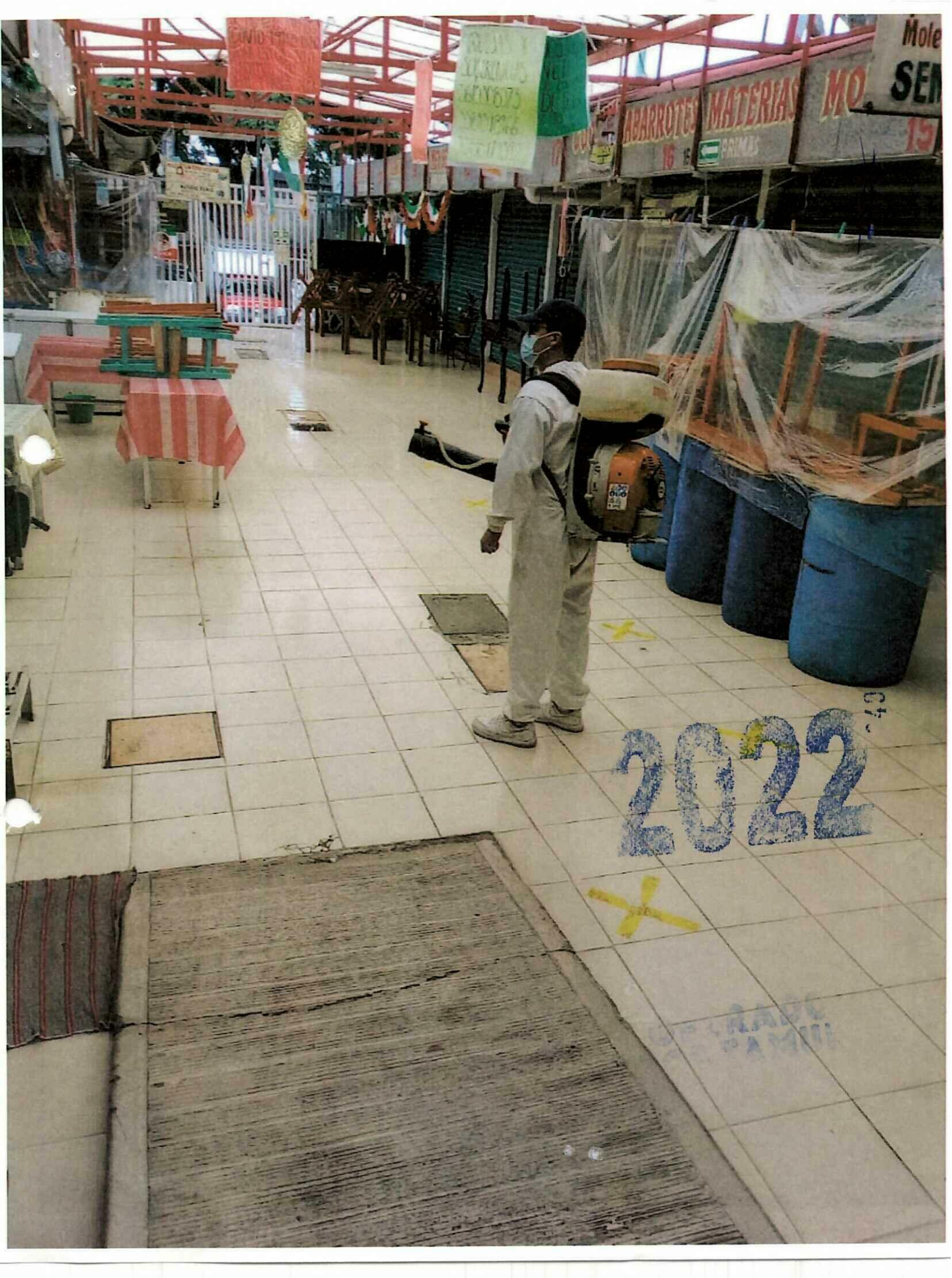
ABARROTES
MATERIAS
PRIMAS
2022

2022

08/11/22

ALCALDÍA TLALPAN
2021-2024

DIRECCIÓN GENERAL DE ADMINISTRACIÓN

DIRECCIÓN DE RECURSOS MATERIALES Y SERVICIOS GENERALES

CEDULA DE SANITIZACIÓN DE INMUEBLES Y VÍAS

~~0433~~

Nombre del solicitante: Jesus Arturo Camcino

Número de empleado: _____ **Área:** Mercado Dr Gral Gonzales Varela

Dirección General a la que pertenece: asuntos jur y de Gob

Dirección del Inmueble: Rosal y azucenas col col sanpedro Martir

Dimensión aproximada del inmueble: 1500 m2

	David Merino	Giovanni Sumano Rodríguez Supervisor Inmuebles
Nombre Firma del Solicitante	**Nombre, Cargo y Firma de quien autoriza (Nivel mínimo de Jud)** JUD SG Y AL.	**Nombre Firma de Quien Realiza el Servicio.**

OPERADO

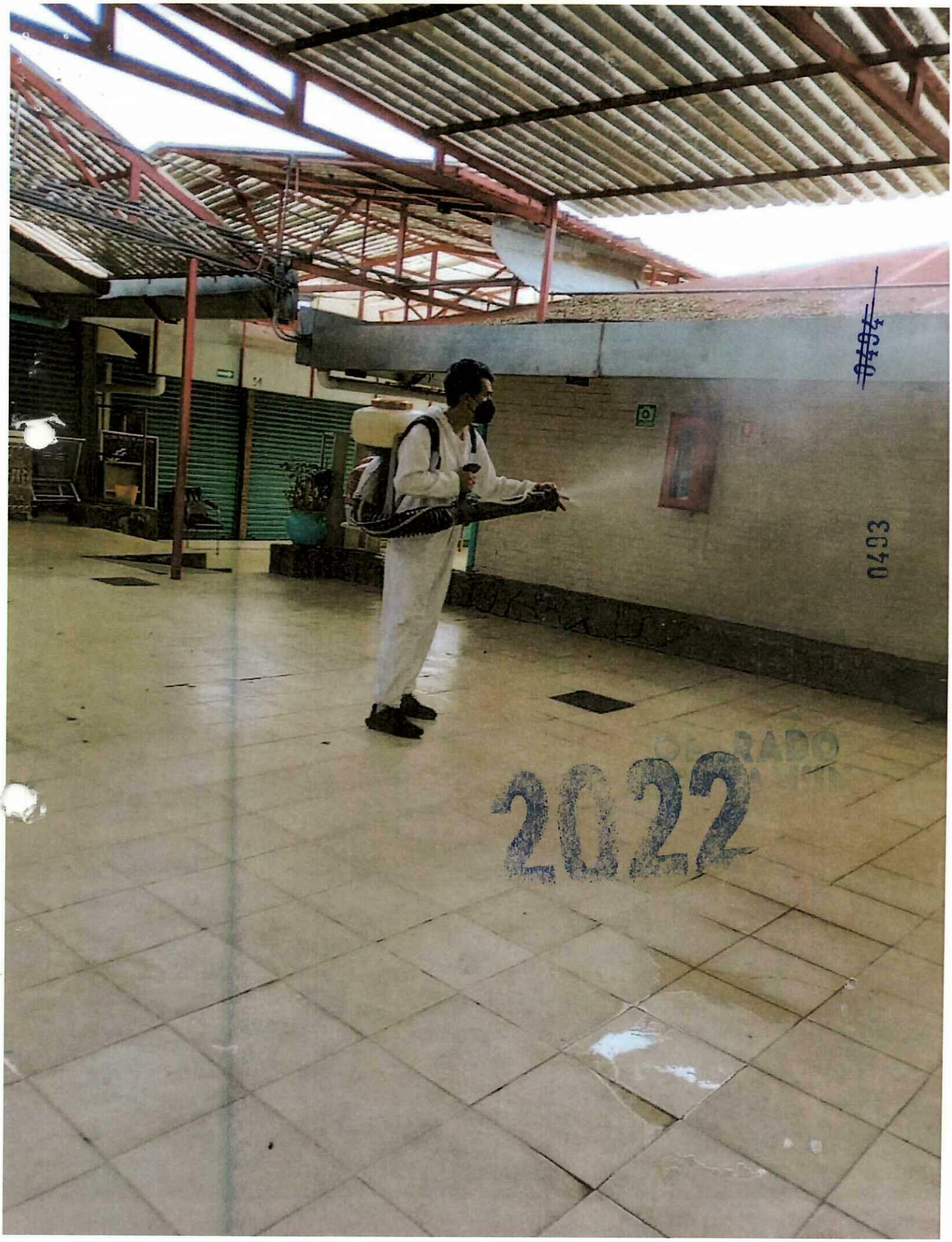
0493
2022

0495
2022
0494

MERCADO EL MIRADOR

6

DROG-BA COMPAÑIA S.A. DE C.V.

2022

09/11/22

0496

ALCALDÍA TLALPAN

DIRECCIÓN GENERAL DE ADMINISTRACIÓN

DIRECCIÓN DE RECURSOS MATERIALES Y SERVICIOS GENERALES

CEDULA DE SANITIZACIÓN DE INMUEBLES Y VÍAS

Nombre del solicitante: Aurelio Gardunio Palacios

Número de empleado: _____ **Área:** Mercado el mirador

Dirección General a la que pertenece: Asuntos jur y de gob

Dirección del inmueble: Becal 1011 lomas de padierna Tlalpan

Dimensión aproximada del inmueble: 2130 m2

Nombre Firma del Solicitante	David Merino **Nombre, Cargo y Firma de quien autoriza (Nivel mínimo de Jud)** JUD SGYAL	Giovanni Sumano Rodríguez Supervisor Inmuebles **Nombre Firma de Quien Realiza el Servicio.**

0495


Bonito y...

23/11/22

ALCALDÍA TLALPAN

DIRECCIÓN GENERAL DE ADMINISTRACIÓN

DIRECCIÓN DE RECURSOS MATERIALES Y SERVICIOS GENERALES

CEDULA DE SANITIZACIÓN DE INMUEBLES Y VÍAS

07438

Nombre del solicitante: Aurelio Gardumo Palacios

Número de empleado: _____ **Área:** Mercado El Mirador

Dirección General a la que pertenece: Asuntos Jur. y de Gob.

Dirección del inmueble: Real 1011 col Tomas de Padierna Tlalpan

Dimensión aproximada del inmueble: 2130 M2

Nombre Firma del Solicitante

David Alberino
Nombre, Cargo y Firma de quien autoriza (Nivel mínimo de Jud)
JUD SSyAL

Giovanni Sumano Rodríguez
Supervisor Inmuebles
Nombre Firma de Quien Realiza el Servicio.

2022

OPERADO

GUARDE
SU DISTA
Y NO
2022
OPERADO

16/11/22

ALCALDÍA TLALPAN

DIRECCIÓN GENERAL DE ADMINISTRACIÓN

DIRECCIÓN DE RECURSOS MATERIALES Y SERVICIOS GENERALES

CEDULA DE SANITIZACIÓN DE INMUEBLES Y VÍAS

0500

Nombre del solicitante: Aurelio Garduño Palacios

Número de empleado: _____ **Área:** Mercado el mirador

Dirección General a la que pertenece: Asuntos Jur. y de gob

Dirección del inmueble: Decal 1011 lomas de padierna Tlalpan

Dimensión aproximada del inmueble: 2130 m2

Nombre Firma del Solicitante

David Merino

Nombre, Cargo y Firma de quien autoriza (Nivel mínimo de Jud)

JUD SGYAZ

Giovanni Sumano Rodríguez
Supervisor Inmuebles

Nombre Firma de Quien Realiza el Servicio.

OPERADO FORTAMUN

2022

0299

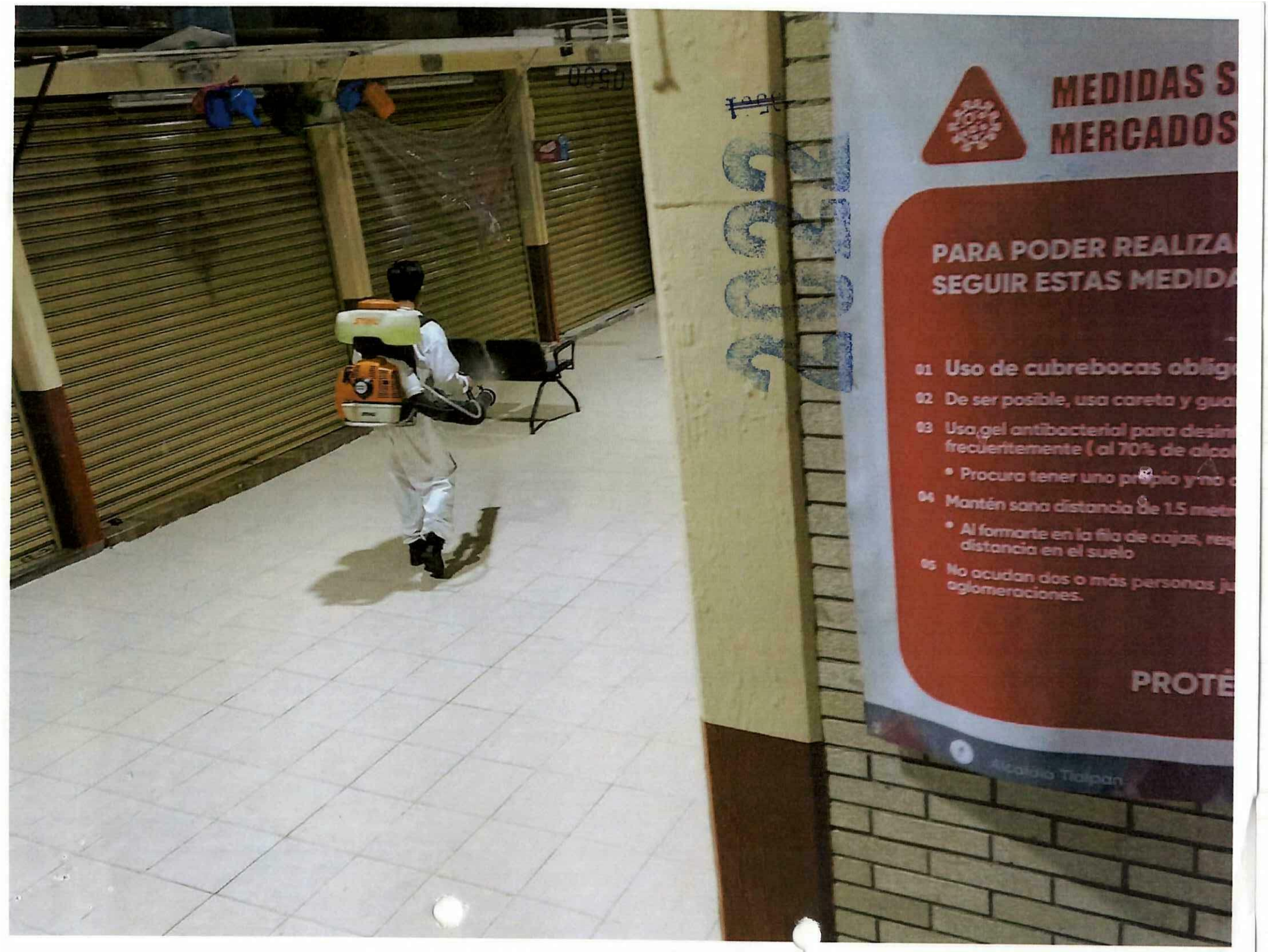
MEDIDAS S
MERCADOS
PARA PODER REALIZA
SEGUIR ESTAS MEDIDA
01 Uso de cubrebocas oblig
02 De ser posible, usa careta y gua
03 Usa gel antibacterial para desin
frecuentemente (al 70% de alcoh
• Procura tener uno propio y no
04 Mantén sana distancia de 1.5 metr
• Al formarte en la fila de cajas, res
distancia en el suelo
05 No acudan dos o más personas ju
aglomeraciones.
PROTÉ

30/11/22

ALCALDÍA TLALPAN

DIRECCIÓN GENERAL DE ADMINISTRACIÓN

DIRECCIÓN DE RECURSOS MATERIALES Y SERVICIOS GENERALES

CEDULA DE SANITIZACIÓN DE INMUEBLES Y VÍAS

0502

Nombre del solicitante: Aurelio Garduño Palacios

Número de empleado: _____ **Área:** Mercado El Mirador

Dirección General a la que pertenece: Asuntos Jur. y de Gob.

Dirección del inmueble: Becal 1011 Col Lomas de Padierna Tlalpan

Dimensión aproximada del inmueble: 2130 Mts2

Nombre Firma del Solicitante

David Merino
Nombre, Cargo y Firma de quien autoriza (Nivel mínimo de Jud)
JUD SGyA

Giovanni Sumano Rodríguez
Supervisor Inmuebles

Nombre Firma de Quien Realiza el Servicio.

0501

DEPARTAMENTO
2022


OPERADO
ECOTAMIN
0502

07/12/22

ALCALDÍA TLALPAN
2021-2024

DIRECCIÓN GENERAL DE ADMINISTRACIÓN

DIRECCIÓN DE RECURSOS MATERIALES Y SERVICIOS GENERALES

CEDULA DE SANITIZACIÓN DE INMUEBLES Y VÍAS

Nombre del solicitante: Aurelio Gaduño Palacios

Número de empleado: _____ **Área:** Mercado El Mirador

Dirección General a la que pertenece: Asuntos Jurídicos y de Gobierno

Dirección del inmueble: Real 101 Col. Lomas de Padierna, Tlalpan

Dimensión aproximada del inmueble: 2130 m²

Nombre Firma del Solicitante

Nombre, Cargo y Firma de quien autoriza (Nivel mínimo de Jud)
JUD SGY AL.

Giovanni Sumano Rodríguez
Supervisor Inmuebles

Nombre Firma de Quien Realiza el Servicio.

0503

OPERADO

2022

STIHL
2022

09/12/22

ALCALDÍA TLALPAN

DIRECCIÓN GENERAL DE ADMINISTRACIÓN

DIRECCIÓN DE RECURSOS MATERIALES Y SERVICIOS GENERALES

CEDULA DE SANITIZACIÓN DE INMUEBLES Y VÍAS

Nombre del solicitante: Dorteo Garcia

Número de empleado: _____ **Área:** Mdo Hoyo Periferico

Dirección General a la que pertenece: Asuntos Jur. y de Gob.

Dirección del inmueble: Camino del Hoyo s/n Tlalpan

Dimensión aproximada del inmueble: 7880 m²

Nombre Firma del Solicitante

David Merino

Nombre, Cargo y Firma de quien autoriza (Nivel mínimo de Jud)

JUD SG y AL

Giovanni Sumano Rodríguez
Supervisor Inmuebles

Nombre Firma de Quien Realiza el Servicio.

8505

2022

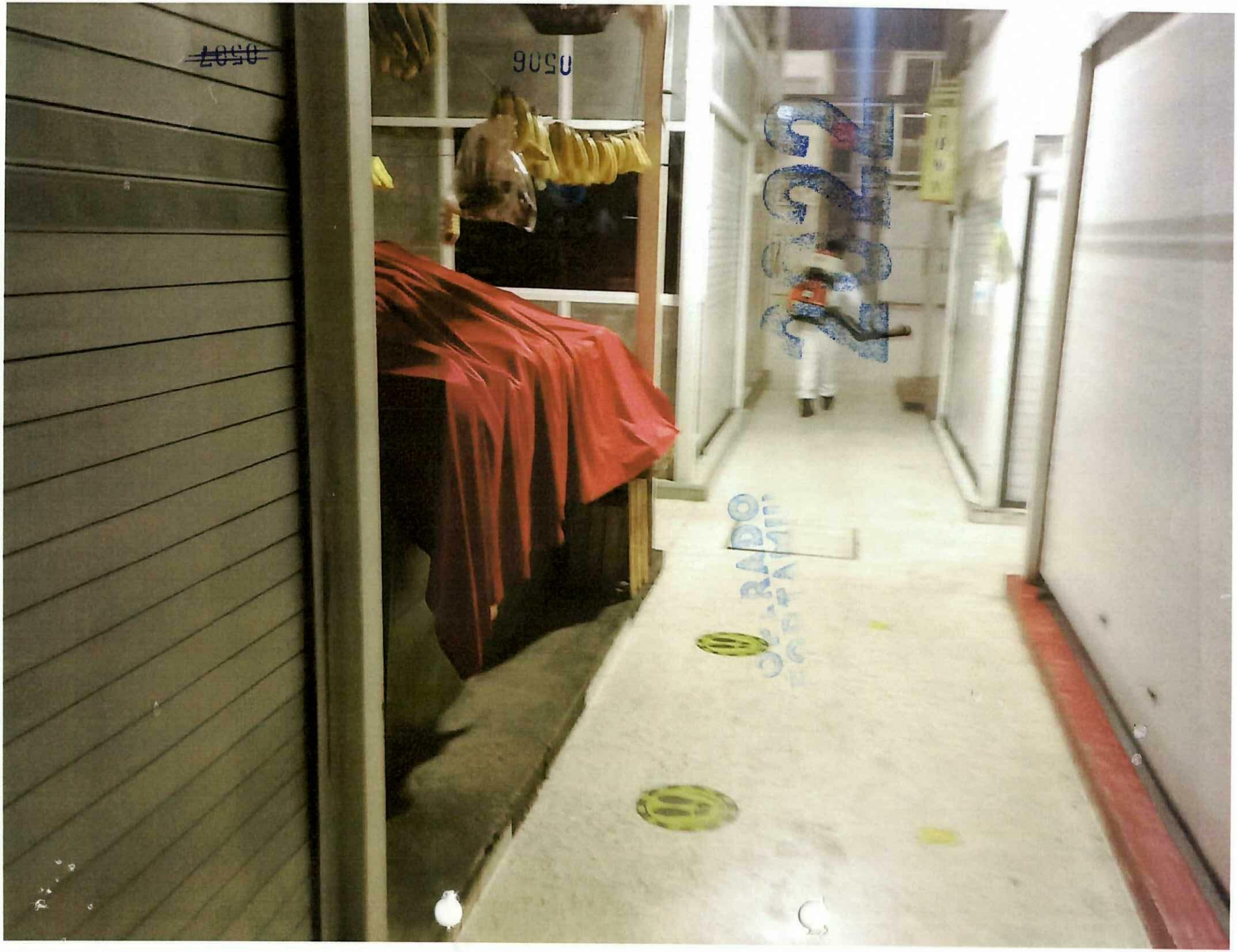
0507
9050
0506

16/12/22

ALCALDÍA TLALPAN

DIRECCIÓN GENERAL DE ADMINISTRACIÓN

DIRECCIÓN DE RECURSOS MATERIALES Y SERVICIOS GENERALES

CEDULA DE SANITIZACIÓN DE INMUEBLES Y VÍAS

Nombre del solicitante: Dorotea García

Número de empleado: _____ **Área:** Mercado Huejo periferico

Dirección General a la que pertenece: Asuntos jur y de gob

Dirección del inmueble: Circuito del Huejo S/N Tlalpan

Dimensión aproximada del inmueble: 2550 m2

Nombre Firma del Solicitante

David Merino
Nombre, Cargo y Firma de quien autoriza (Nivel mínimo de Jud)
JUD S&YAL.

Giovanni Sumano Rodríguez
Supervisor Inmuebles
Nombre Firma de Quien Realiza el Servicio.

9507

OPERADO

2022

8050
2022

2022

0509

MERCADO ISIDRO FABELA

6

DROG-BA COMPAÑIA, S.A. DE C.V.

OPERADO FORTAMUR

ALCALDÍA TLALPAN
2021-2024

DIRECCIÓN GENERAL DE ADMINISTRACIÓN

DIRECCIÓN DE RECURSOS MATERIALES Y SERVICIOS GENERALES

CEDULA DE SANITIZACIÓN DE INMUEBLES Y VÍAS

2022

Nombre del solicitante: Jucrez Gallegos Petra

Número de empleado: _____ **Area:** Mercado Isidro Fabela

Dirección General a la que pertenece: Asuntos Jur y Gob

Dirección del Inmueble: C. 4 Pte S/N Col Isidro Fabela Tlalpan

Dimensión aproximada del Inmueble: 1950 M2

Nombre Firma del Solicitante

David Merino
Nombre, Cargo y Firma de quien autoriza (Nivel mínimo de Jud)
JUD 364 AZ

Giovanni Sumano Rodríguez
Supervisor Inmuebles
Nombre Firma de Quien Realiza el Servicio.

05.0


TECATE
SABOR CON CARACTER
HIGH QUALITY BANANAS
Ada Banana
2022
0511

11/11/22

ALCALDÍA TLALPAN

DIRECCIÓN GENERAL DE ADMINISTRACIÓN

DIRECCIÓN DE RECURSOS MATERIALES Y SERVICIOS GENERALES

CEDULA DE SANITIZACIÓN DE INMUEBLES Y VÍAS

Nombre del solicitante: Juarez Gallegos Petra

Número de empleado: _____ **Área:** Mercado Isidro Fabela

Dirección General a la que pertenece: Asuntos Jur y de Gob

Dirección del inmueble: C.4 pte s/n Col Isidro Fabela Tlalpan

Dimensión aproximada del inmueble: 1950 m2

Nombre Firma del Solicitante

David Merino
Nombre, Cargo y Firma de quien autoriza (Nivel mínimo de Jud)
JUDSGyAL

Giovanni Sumano Rodríguez
Supervisor Inmuebles
Nombre Firma de Quien Realiza el Servicio.

0513

2022

0513

OPERA

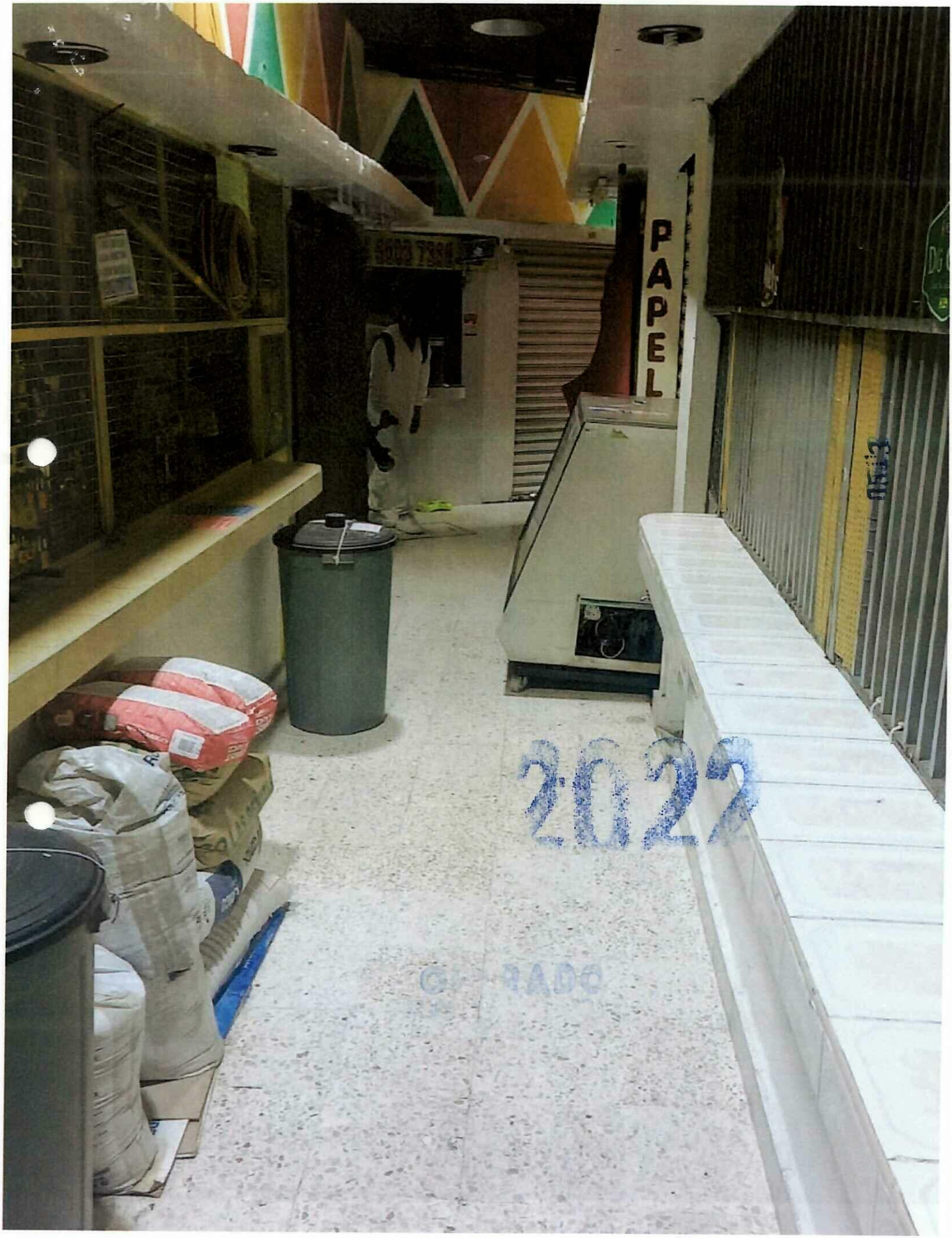
PAPEL
2022

18/11/22

ALCALDÍA TLALPAN

DIRECCIÓN GENERAL DE ADMINISTRACIÓN

DIRECCIÓN DE RECURSOS MATERIALES Y SERVICIOS GENERALES

CEDULA DE SANITIZACIÓN DE INMUEBLES Y VÍAS

Nombre del solicitante: Juarez Gallegos Petra

Número de empleado: _____ **Área:** Mercado Isidro Fabela

Dirección General a la que pertenece: Asuntos Jur y de Gob

Dirección del inmueble: C.4 PtE S/N Col Isidro Fabela Tlalpan

Dimensión aproximada del inmueble: 1450 M2

Nombre Firma del Solicitante

Nombre, Cargo y Firma de quien autoriza (Nivel mínimo de Jud)

JUD SGyAL

Giovanni Sumano Rodríguez
Supervisor Inmuebles

Nombre Firma de Quien Realiza el Servicio.

OPERADO

2022

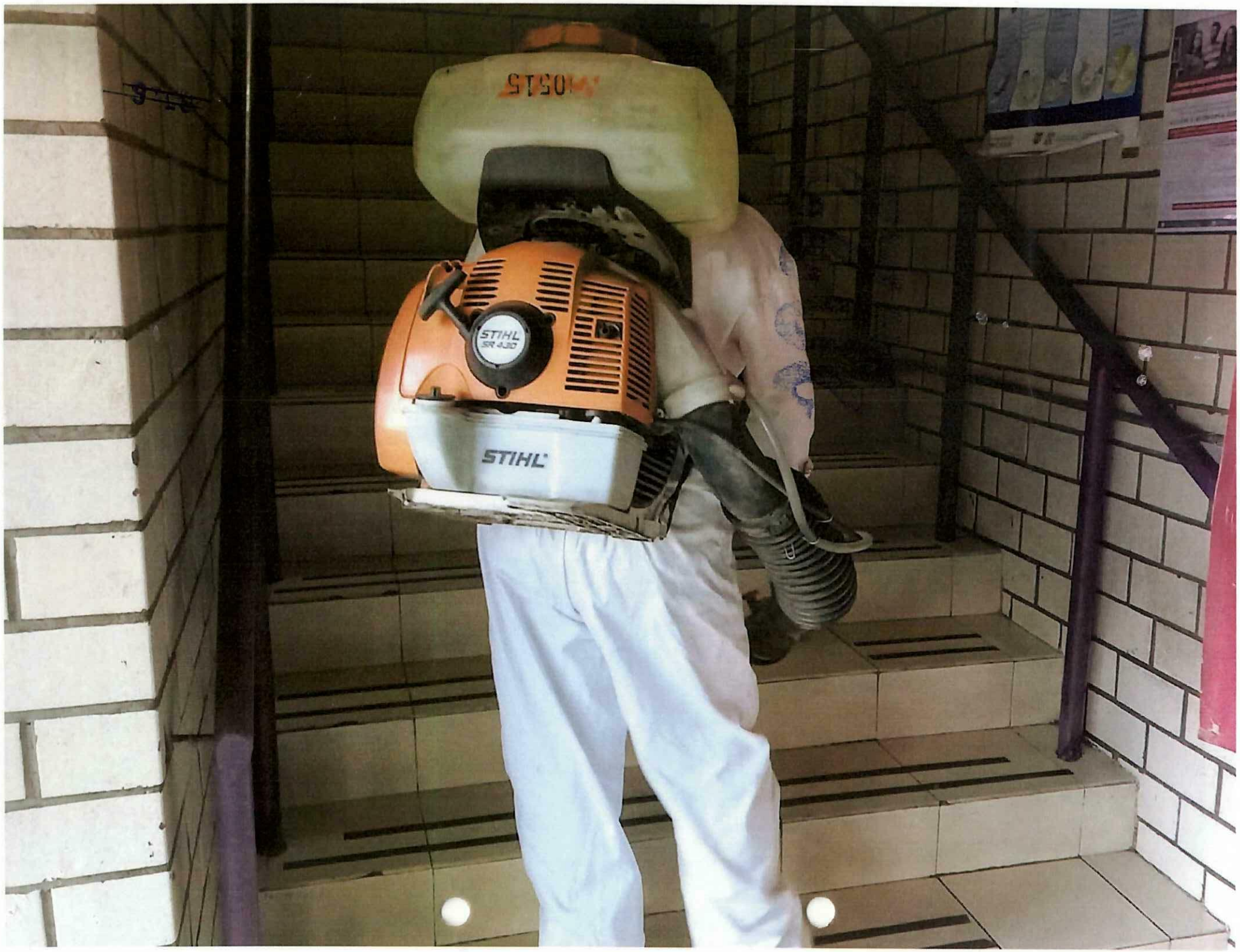
STIHL
SR 430
STIHL

25/11/22

ALCALDÍA TLALPAN

DIRECCIÓN GENERAL DE ADMINISTRACIÓN

DIRECCIÓN DE RECURSOS MATERIALES Y SERVICIOS GENERALES

CEDULA DE SANITIZACIÓN DE INMUEBLES Y VÍAS

Nombre del solicitante: Jucrez Gallegos Petra

Número de empleado: _____ **Área:** Mercado Isidro Fabela

Dirección General a la que pertenece: Asuntos Jur y Gob

Dirección del inmueble: C.4 Plaza Isidro Fabela Tlalpan

Dimensión aproximada del inmueble: 1950 m2

Nombre Firma del Solicitante

David Merino
Nombre, Cargo y Firma de quien autoriza (Nivel mínimo de Jud)
JUD Seg y Dz

Giovanni Sumano Rodríguez
Supervisor Inmuebles
Nombre Firma de Quien Realiza el Servicio.

0516

OPERADO

2022

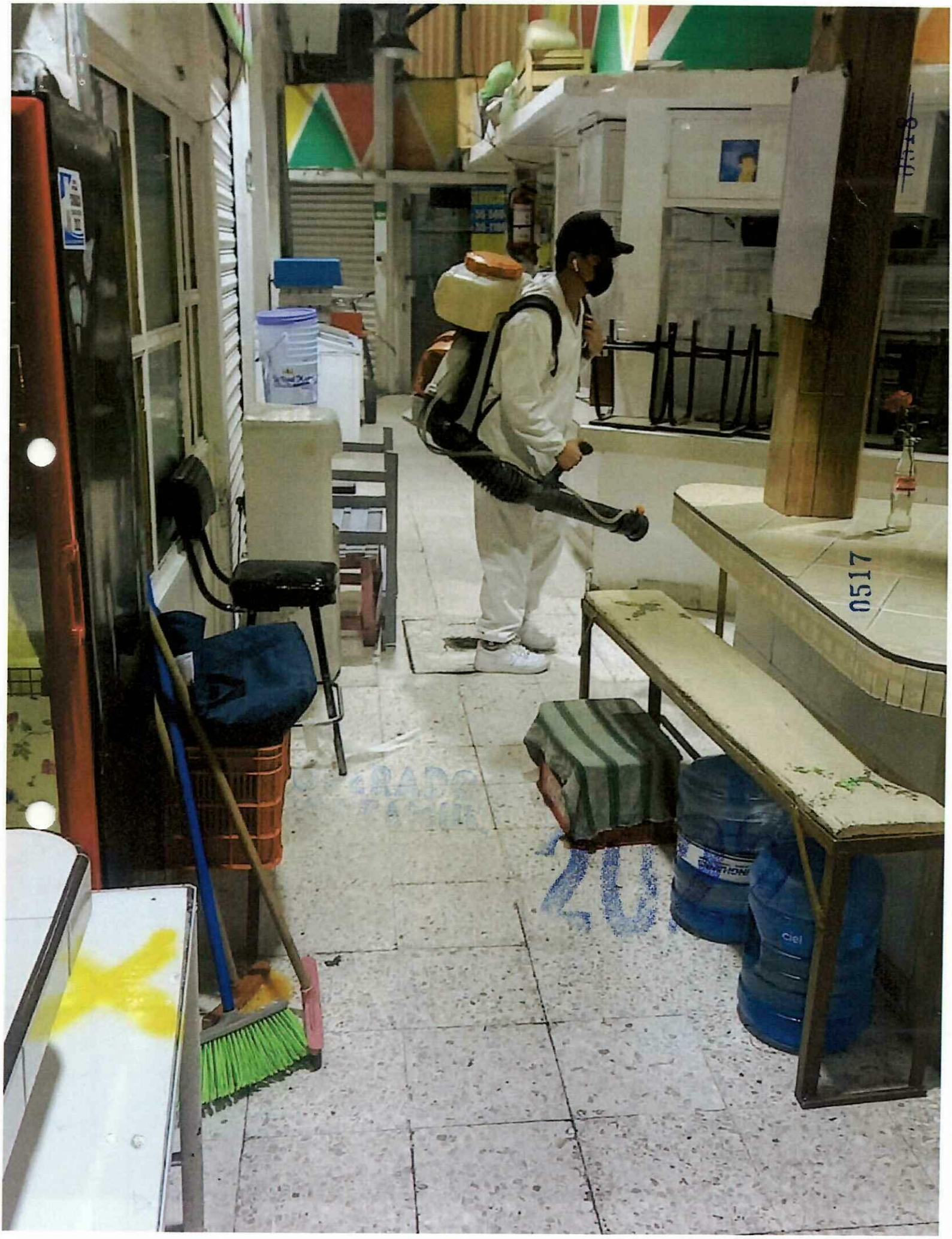
0517

02/12/22

ALCALDÍA TLALPAN
2021-2024

DIRECCIÓN GENERAL DE ADMINISTRACIÓN

DIRECCIÓN DE RECURSOS MATERIALES Y SERVICIOS GENERALES

CEDULA DE SANITIZACIÓN DE INMUEBLES Y VÍAS

Nombre del solicitante: Juarez Gallegos Pedro

Número de empleado: _____ **Área:** Mercado Isidro Fabela

Dirección General a la que pertenece: Asuntos Jurídicos y de Gobierno

Dirección del inmueble: C.4 PTE S/N Col Isidro Fabela, Tlalpan

Dimensión aproximada del inmueble: 1950 m²

David Merino

Giovanni Sumano Rodríguez
Supervisor Inmuebles

0518

Nombre Firma del Solicitante

Nombre, Cargo y Firma de quien autoriza (Nivel mínimo de Jud)
JUDSGyAL

Nombre Firma de Quien Realiza el Servicio.

2022


0519
2022

09/12/22

ALCALDÍA TLALPAN
2021-2024

DIRECCIÓN GENERAL DE ADMINISTRACIÓN

DIRECCIÓN DE RECURSOS MATERIALES Y SERVICIOS GENERALES

CEDULA DE SANITIZACIÓN DE INMUEBLES Y VÍAS

2022

05.1

Nombre del solicitante: Jocael Gallegos Petra

Número de empleado: _____ **Área:** Mercado Isidro Fabela

Dirección General a la que pertenece: Alcaldía Jur 1 de Gob

Dirección del inmueble: C.4 Plz SN Col Isidro Fabela Tlalpan

Dimensión aproximada del inmueble: 1950 m2

Nombre Firma del Solicitante	Nombre, Cargo y Firma de quien autoriza (Nivel mínimo de Jud)	Giovanni Sumano Rodríguez Supervisor Inmuebles Nombre Firma de Quien Realiza el Servicio.
	David Merino JUDSGYAL	0520

OPERADO


SERVICIO A
FRUTAS Y V
MICHOACANA
natural
2022

0523

2022

0522

MERCADO JOSE LOPEZ PORTILLO

6

DROG-BA COMPANY S.A. DE

4-11-22

ALCALDÍA TLALPAN

DIRECCIÓN GENERAL DE ADMINISTRACIÓN

DIRECCIÓN DE RECURSOS MATERIALES Y SERVICIOS GENERALES

CEDULA DE SANITIZACIÓN DE INMUEBLES Y VÍAS

0524

Nombre del solicitante: NOE Fernando Salazar Garcia

Número de empleado: _____ **Área:** mercado Jose lopez Portillo

Dirección General a la que pertenece: asuntos jur y de Gobierno

Dirección del inmueble: izamal 10 Col Cultura maya tlalpan

Dimensión aproximada del inmueble: 2178 m2

Salazar Garcia Noe Fernando

Nombre Firma del Solicitante

David Merino

Nombre, Cargo y Firma de quien autoriza (Nivel mínimo de Jud)

JUD SGyAZ

Giovanni Sumano Rodríguez
Supervisor Inmuebles

Nombre Firma de Quien Realiza el Servicio

05-23

2022

OPERADO

2022

11-11-22

ALCALDÍA TLALPAN
2021-2024

DIRECCIÓN GENERAL DE ADMINISTRACIÓN

DIRECCIÓN DE RECURSOS MATERIALES Y SERVICIOS GENERALES

CEDULA DE SANITIZACIÓN DE INMUEBLES Y VÍAS

Nombre del solicitante: Noe Fernando Salazar

Número de empleado: _____ **Área:** Mercado Adolfo López Portillo

Dirección General a la que pertenece: Asuntos Jur y de Gob

Dirección del inmueble: Ignacio 10 col Cultura Maya Tlalpan

Dimensión aproximada del inmueble: 2178 m²

Salazar García Noe Fernando

Nombre Firma del Solicitante

David Herrera

Nombre, Cargo y Firma de quien autoriza (Nivel mínimo de Jud)

JUD SGyAZ

Giovanni Sumano Rodríguez
Supervisor Inmueble

Nombre Firma de Quien Realiza el Servicio.

0526

OPERADO

0525


9.50
STIHL

18-11-22

ALCALDÍA TLALPAN

DIRECCIÓN GENERAL DE ADMINISTRACIÓN

DIRECCIÓN DE RECURSOS MATERIALES Y SERVICIOS GENERALES

CEDULA DE SANITIZACIÓN DE INMUEBLES Y VÍAS

Nombre del solicitante: Noe Fernando Salazar Garcia

Número de empleado: _____ **Área:** mercado Jose Lopez Portillo

Dirección General a la que pertenece: asuntos Juridico y de Gobierno

Dirección del inmueble: Izamal 10 col Cultura maya tlalpan

Dimensión aproximada del inmueble: 2178 m2

Salazar Garcia-
Noe Fernando

Nombre Firma del Solicitante

David Merino

Nombre, Cargo y Firma de quien autoriza (Nivel mínimo de Jud)

JUDS&YAL

Giovanni Sumano Rodríguez
Supervisor Inmuebles

Nombre Firma de Quien Realiza el Servicio.

2022

OPERADO

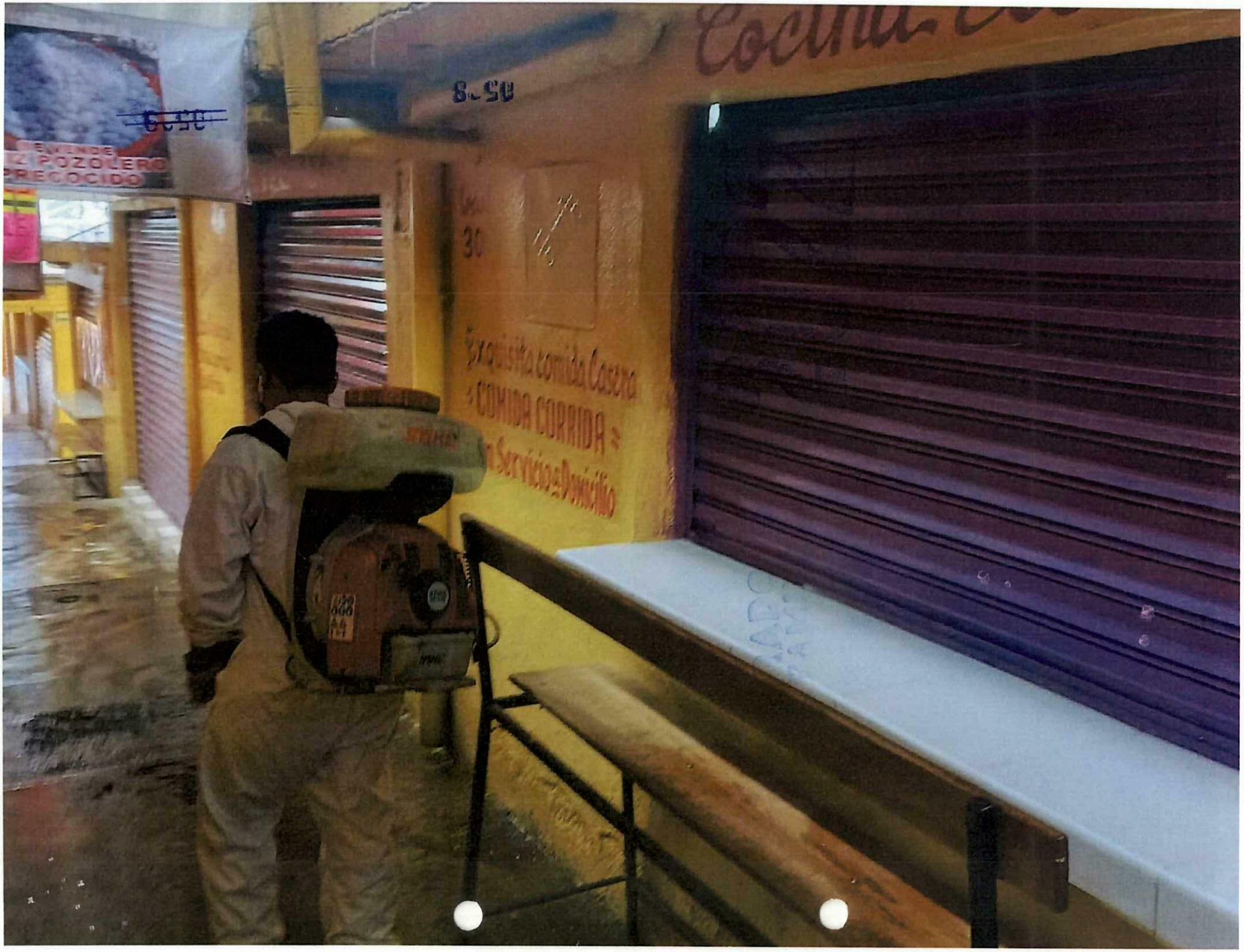
Exquisita comida Casera
COMIDA CORRIDA
Servicio a Domicilio
30

2022

02-12-22

ALCALDÍA TLALPAN
2021-2024

DIRECCIÓN GENERAL DE ADMINISTRACIÓN

DIRECCIÓN DE RECURSOS MATERIALES Y SERVICIOS GENERALES

CEDULA DE SANITIZACIÓN DE INMUEBLES Y VÍAS

0530

Nombre del solicitante: Noe Fernando Salazar Garcia

Número de empleado: _____ **Área:** Mercado José López Portillo

Dirección General a la que pertenece: Asuntos Jurídicos y de Gobierno

Dirección del inmueble: Tramo 10 Col. Cultura Maya, Tlalpan

Dimensión aproximada del inmueble: 2178 m²

Salazar Garcia Noe Fernando
Nombre Firma del Solicitante

David Herrera
Nombre, Cargo y Firma de quien autoriza (Nivel mínimo de Jud)
JUDSGYAR

Giovanni Sumano Rodríguez
Supervisor Inmuebles
Nombre Firma de Quien Realiza el Servicio.

0529

OPERADO

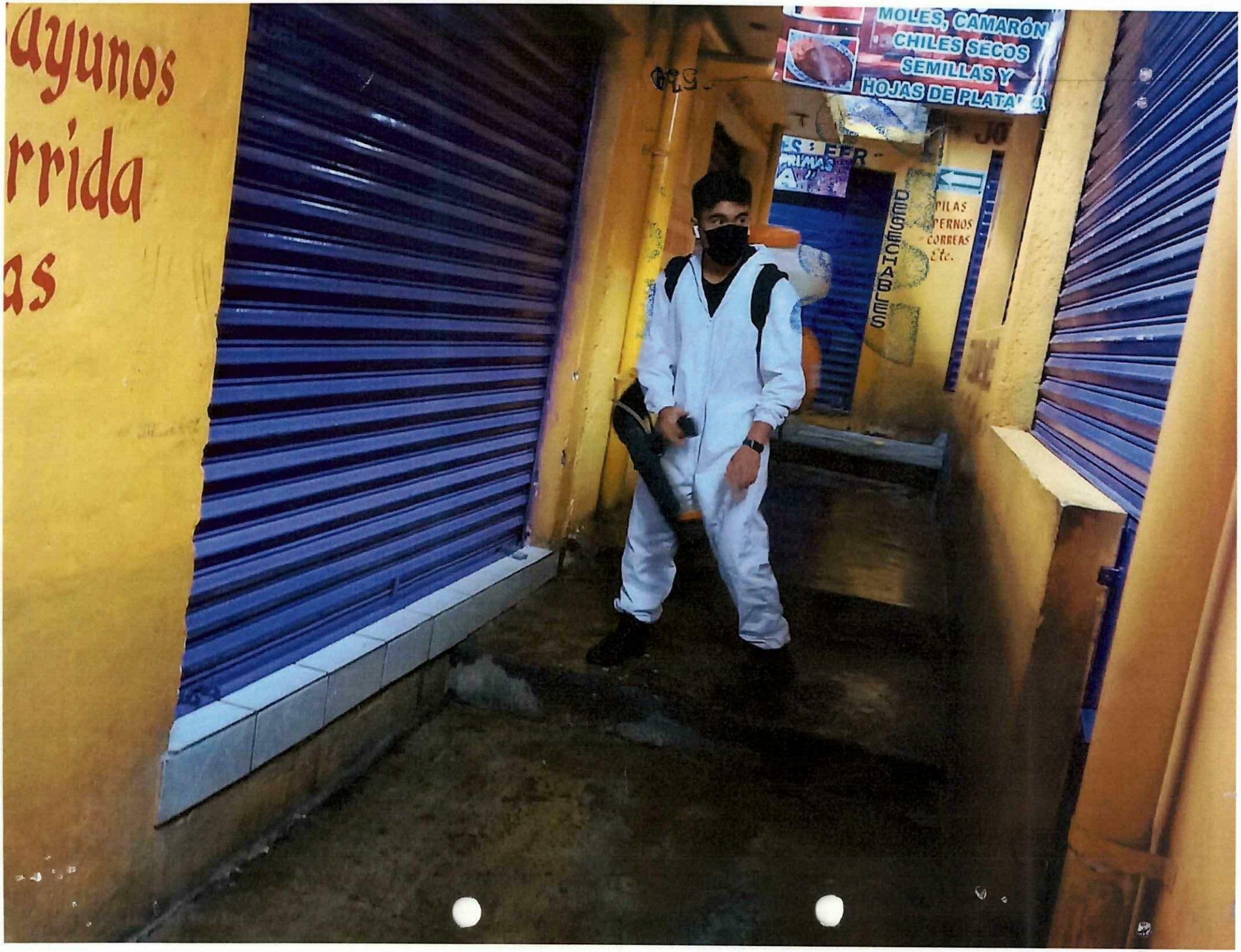
ayunos
rrida
as
MOLES, CAMARÓN
CHILES SECOS
SEMILLAS Y
HOJAS DE PLATA
DESECHABLES
PILAS
PERNOS
CORREAS
Etc.

2022

09-12-22

0532

ALCALDÍA TLALPAN
2021-2024

DIRECCIÓN GENERAL DE ADMINISTRACIÓN

DIRECCIÓN DE RECURSOS MATERIALES Y SERVICIOS GENERALES

CEDULA DE SANITIZACIÓN DE INMUEBLES Y VÍAS

Nombre del solicitante: Noe Fernando Salazar Garcia

Número de empleado: _____ **Área:** mercado Jose lopez Portillo

Dirección General a la que pertenece: 9 Suntos Jury de Gobierno

Dirección del inmueble: izamal 10 Col Cultura maya tlalpan

Dimensión aproximada del inmueble: 2178 m2

Salazar Garcia.
Noe Fernando

Nombre Firma del Solicitante

David Merino.
JUD 554 AL

Nombre, Cargo y Firma de quien autoriza (Nivel mínimo de Jud)

Giovanni Sumano Rodríguez
Supervisor Inmuebles

Nombre Firma de Quien Realiza el Servicio.

CELEBRADO
0531

CHILES SECOS

16-12-22

ALCALDÍA TLALPAN

DIRECCIÓN GENERAL DE ADMINISTRACIÓN

DIRECCIÓN DE RECURSOS MATERIALES Y SERVICIOS GENERALES

CEDULA DE SANITIZACIÓN DE INMUEBLES Y VÍAS

Nombre del solicitante: Noe Fermando Salazar

Número de empleado: _____ Área: Mercado Jose Lopez Portillo

Dirección General a la que pertenece: Asuntos Jurid de Gob

Dirección del inmueble: Izcalli 10 col Cultura Maya Tlalpan

Dimención aproximada del inmueble: 7198 m2

Salazar Simeon Noe Fernando

Nombre Firma del Solicitante

David Merino

Nombre, Cargo y Firma de quien autoriza (Nivel mínimo de Jud)

JUDSGYAL

Giovanni Sumano Rodriguez
Supervisor Inmuebles

Nombre Firma de Quien Realiza el Servicio

2022

0533

OPERADO

STIHL
0534

2022

14/12/22

ALCALDÍA TLALPAN
2021-2024

DIRECCIÓN GENERAL DE ADMINISTRACIÓN

DIRECCIÓN DE RECURSOS MATERIALES Y SERVICIOS GENERALES

CEDULA DE SANITIZACIÓN DE INMUEBLES Y VÍAS

~~0536~~

Nombre del solicitante: Aurelio Gardumo Palacios

Número de empleado: _____ **Área:** Mercado El Mirador

Dirección General a la que pertenece: Asuntos Jur. de Gob

Dirección del inmueble: Becal 1011 col lomas de Padierna Tlalpan

Dimensión aproximada del inmueble: 2130 m2

Nombre Firma del Solicitante	David Llenno **Nombre, Cargo y Firma de quien autoriza (Nivel mínimo de Jud)** JUD SGYAL	Giovanni Sumano Rodríguez Supervisor Inmuebles **Nombre Firma de Quien Realiza el Servicio.**

0535

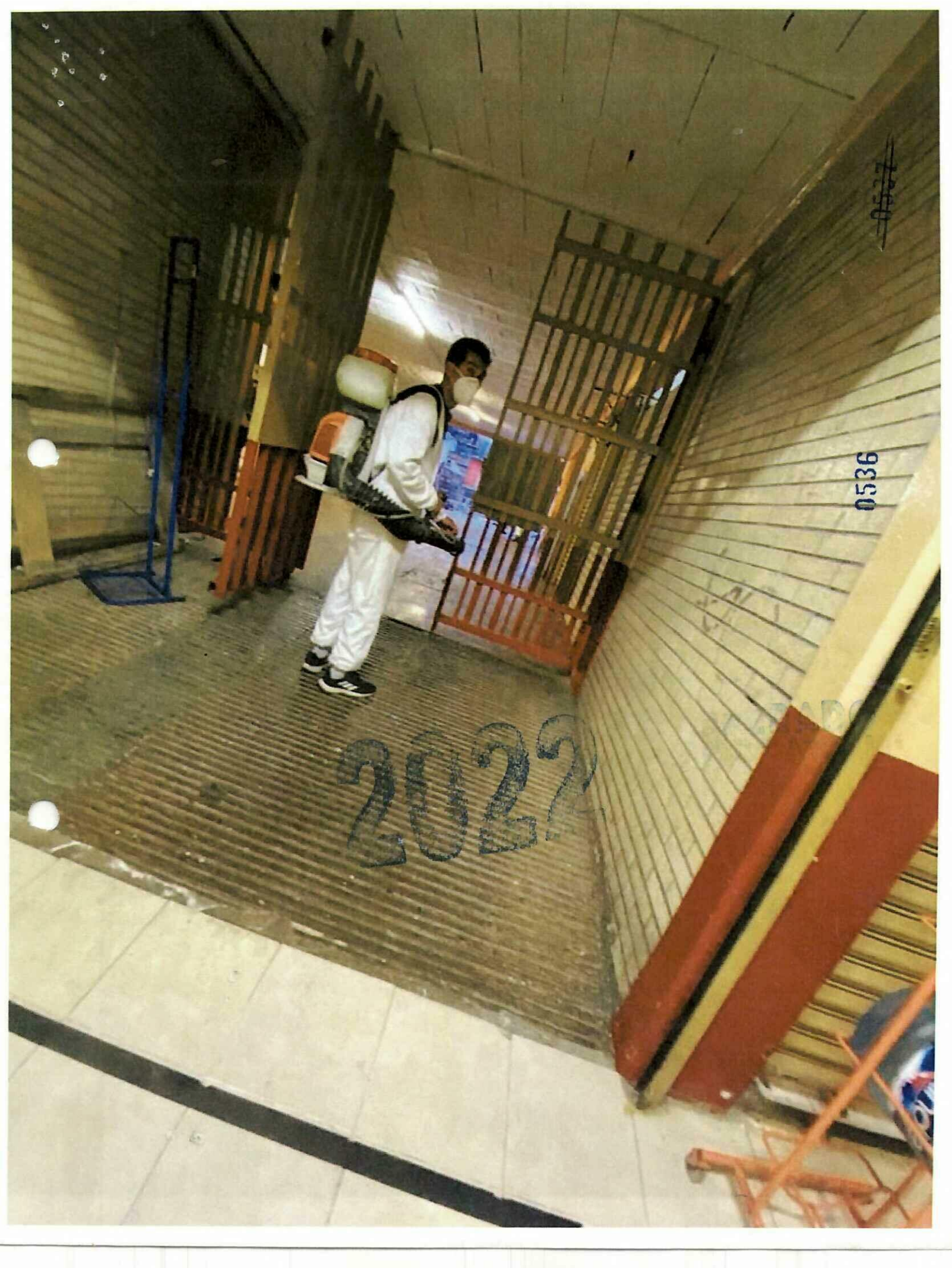
0536
2022

2022

0537

MERCADO FLORES SAN FERNANDO

6

DROG-BA COMPANY S.A. DE C.V.

03/11/22

ALCALDÍA TLALPAN

DIRECCIÓN GENERAL DE ADMINISTRACIÓN

DIRECCIÓN DE RECURSOS MATERIALES Y SERVICIOS GENERALES

CEDULA DE SANITIZACIÓN DE INMUEBLES Y VÍAS

Nombre del solicitante: Ines Camacho

Número de empleado: _____ Área: Mercado Flores San Fernando

Dirección General a la que pertenece: Asuntos Jur-1 de gob

Dirección del inmueble: Calzada de Tlalpan esq allende col Barrio del Niño Jesus

Dimensión aproximada del inmueble: 1700 m2

Nombre Firma del Solicitante

David Merino

Nombre, Cargo y Firma de quien autoriza (Nivel mínimo de Jud)

JUD SG YAL

Giovanni Sumano Rodríguez
Supervisor Inmuebles

Nombre Firma de Quien Realiza el Servicio.

0538

2022

OPERADO


0550
Desayunos
Almuerzos
Antojitos
Mexicanos
CALDO de GALLINA
TACOS y PANCITA
0539

17/11/22

ALCALDÍA TLALPAN

DIRECCIÓN GENERAL DE ADMINISTRACIÓN

DIRECCIÓN DE RECURSOS MATERIALES Y SERVICIOS GENERALES

CEDULA DE SANITIZACIÓN DE INMUEBLES Y VÍAS

05:41

Nombre del solicitante: INES CAMACHO

Número de empleado: _____ **Área:** Mercado Flores San Fernando

Dirección General a la que pertenece: Asuntos Jur y De Gobierno

Dirección del inmueble: Calzada de Tlalpan esq Allende Col Barrio niño Jesus

Dimensión aproximada del inmueble: 1700 m2

Nombre Firma del Solicitante

David Alcerino

Nombre, Cargo y Firma de quien autoriza (Nivel mínimo de Jud)

JUD SSyAL

Giovanni Sumano Rodríguez
Supervisor Inmuebles

Nombre Firma de Quien Realiza el Servicio.

05:40

2022

JEFATURA DE GRADO ORTAMUN

El Güero Comida
Tortillas hechas a mano
Desayunos
Almuerzos
Antojitos Mexicanos
TACOS y PANCITA
0541
202

24/11/22

ALCALDÍA TLALPAN

DIRECCIÓN GENERAL DE ADMINISTRACIÓN

DIRECCIÓN DE RECURSOS MATERIALES Y SERVICIOS GENERALES

CEDULA DE SANITIZACIÓN DE INMUEBLES Y VÍAS

0543

Nombre del solicitante: INES CAMACHO

Número de empleado: _____ **Área:** MERCADO FLORES SAN FERNANDO

Dirección General a la que pertenece: ASUNTOS JUR Y DE GOBIERNO

Dirección del inmueble: CALZADA DE TLALPAN ESQ ALLENDE COL. BARRIO NIÑO de Jesus

Dimensión aproximada del inmueble: 1700 m2

Nombre Firma del Solicitante

David Merino

Nombre, Cargo y Firma de quien autoriza (Nivel mínimo de Jud)

JUD SGyAC

Giovanni Sumano Rodríguez
Supervisor Inmuebles

Nombre Firma de Quien Realiza el Servicio.

0542

2022

OPERADO


0543

2022

01/12/22

ALCALDÍA TLALPAN
2021-2024

DIRECCIÓN GENERAL DE ADMINISTRACIÓN

DIRECCIÓN DE RECURSOS MATERIALES Y SERVICIOS GENERALES

CEDULA DE SANITIZACIÓN DE INMUEBLES Y VÍAS

0545

Nombre del solicitante: INES CAMACHO

Número de empleado: _____ **Área:** mercado Flores San Fernando

Dirección General a la que pertenece: asuntos Jur. y De Gobierno

Dirección del inmueble: Calzada de Tlalpan esq Allende Col Barrio de niño Jesus

Dimensión aproximada del inmueble: 1700 m2

Nombre Firma del Solicitante

David Meniño

Nombre, Cargo y Firma de quien autoriza (Nivel mínimo de Jud)

JUD SGyAC

Giovanni Sumano Rodríguez
Supervisor Inmuebles

Nombre Firma de Quien Realiza el Servicio.

0544

0545

2022

05/12/22

ALCALDÍA TLALPAN
2021-2024

DIRECCIÓN GENERAL DE ADMINISTRACIÓN

DIRECCIÓN DE RECURSOS MATERIALES Y SERVICIOS GENERALES

CEDULA DE SANITIZACIÓN DE INMUEBLES Y VÍAS

~~0547~~

Nombre del solicitante: INES CAMACHO

Número de empleado: _____ **Área:** Mercado Flores San Fernando

Dirección General a la que pertenece: Asuntos Jurídicos

Dirección del inmueble: Calzada de Tlalpan esq Allende Col Barrio Miñoyeros

Dimensión aproximada del inmueble: 1700 m2

	David Merino	Giovanni Sumano Rodríguez Supervisor Inmuebles
Nombre Firma del Solicitante	**Nombre, Cargo y Firma de quien autoriza (Nivel mínimo de Jud)** JUD SGY AC.	**Nombre Firma de Quien Realiza el Servicio.**

0546

OPERADO
FORTAMUN


0547

15/12/22

2022

ALCALDÍA TLALPAN
2021-2024

DIRECCIÓN GENERAL DE ADMINISTRACIÓN

DIRECCIÓN DE RECURSOS MATERIALES Y SERVICIOS GENERALES

CEDULA DE SANITIZACIÓN DE INMUEBLES Y VÍAS

0548

Nombre del solicitante: INES CAMACHO

Número de empleado: _____ **Área:** MERCADO FLORES SAN FERNANDO

Dirección General a la que pertenece: ASUNTOS JUR Y DE GO BIERNO

Dirección del inmueble: CALZADA DE TLALPAN ESQ ALLENDE COL BARRIO U.

Dimensión aproximada del inmueble: 1700 M2

Nombre Firma del Solicitante

David Medrano

Nombre, Cargo y Firma de quien autoriza (Nivel mínimo de Jud)

JUD SG Y AC.

Giovanni Sumano Rodríguez
Supervisor Inmuebles

Nombre Firma de Quien Realiza el Servicio.

0548


Casera
Postres
stizados
ecio del rumbo!!!

2022

0551

0550

MERCADO HUESO PERIFERICO 7

DROG-BA COMPAÑIA, S.A. DE C.V.

QUERÉTARO

2022

04/11/22

~~0552~~

ALCALDÍA TLALPAN

DIRECCIÓN GENERAL DE ADMINISTRACIÓN

DIRECCIÓN DE RECURSOS MATERIALES Y SERVICIOS GENERALES

CEDULA DE SANITIZACIÓN DE INMUEBLES Y VÍAS

Nombre del solicitante: Doroteo Garcia

Número de empleado: _____ **Área:** Mercado Hueso periferico

Dirección General a la que pertenece: Asuntos Jur + de gob

Dirección del inmueble: Calzada del Hueso S/n tlalpan

Dimensión aproximada del inmueble: 2880 m2

	David Merino	Giovanni Sumano Rodríguez Supervisor Inmuebles
Nombre Firma del Solicitante	**Nombre, Cargo y Firma de quien autoriza (Nivel mínimo de Jud)** JUD SGYAL	**Nombre Firma de Quien Realiza el Servicio.**

0551

OPERADO



11/11/22

ALCALDÍA TLALPAN

DIRECCIÓN GENERAL DE ADMINISTRACIÓN

DIRECCIÓN DE RECURSOS MATERIALES Y SERVICIOS GENERALES

CEDULA DE SANITIZACIÓN DE INMUEBLES Y VÍAS

0554

Nombre del solicitante: Dorotea García

Número de empleado: _____ **Área:** Mdo Hueso Periferico

Dirección General a la que pertenece: Asuntos Jurid de Gob

Dirección del inmueble: Calzada del Hueso Sn Tlalpan

Dimensión aproximada del inmueble: 7880 m²

Nombre Firma del Solicitante

David Merino

Nombre, Cargo y Firma de quien autoriza (Nivel mínimo de Jud)

JUD SGyAC.

Giovanni Sumano Rodríguez
Supervisor Inmuebles

Nombre Firma de Quien Realiza el Servicio.

0553

OPERADO CDTAMUN

2022

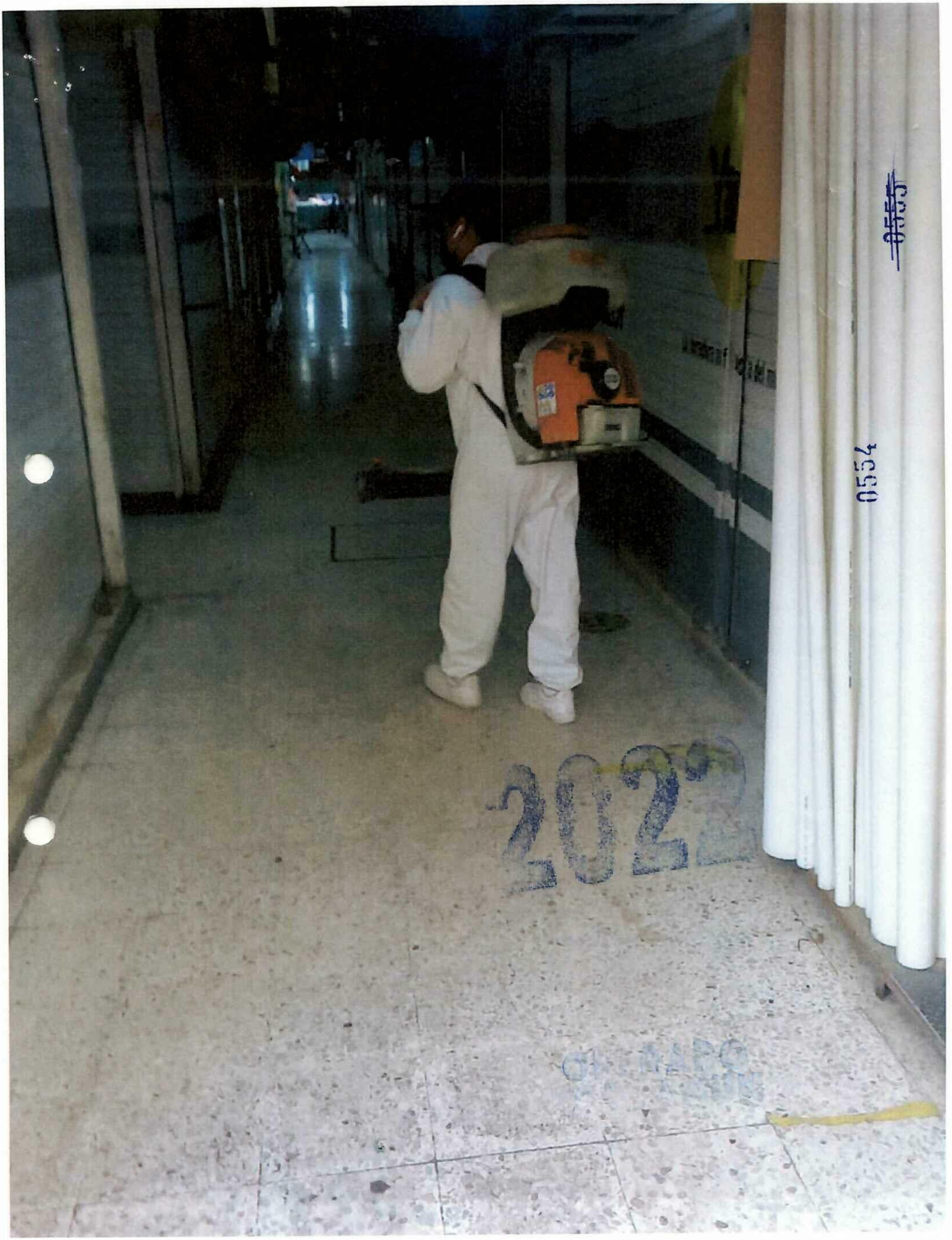
0554
202

2022

18/11/22

ALCALDÍA TLALPAN

DIRECCIÓN GENERAL DE ADMINISTRACIÓN

DIRECCIÓN DE RECURSOS MATERIALES Y SERVICIOS GENERALES

CEDULA DE SANITIZACIÓN DE INMUEBLES Y VÍAS

Nombre del solicitante: Dorotea García

Número de empleado: _____ **Área:** Mdo Hueso Periferico

Dirección General a la que pertenece: Asuntos Jur-l de gdo

Dirección del inmueble: Calzada del Hueso S/N Tlalpan

Dimensión aproximada del inmueble: 2880 m²

0555

Nombre Firma del Solicitante

Nombre, Cargo y Firma de quien autoriza (Nivel mínimo de Jud)

JUD SGyAL

Giovanni Sumano Rodríguez
Supervisor Inmuebles

Nombre Firma de Quien Realiza el Servicio.

0556
0557

29/11/22

2022

3558

ALCALDÍA TLALPAN

DIRECCIÓN GENERAL DE ADMINISTRACIÓN

DIRECCIÓN DE RECURSOS MATERIALES Y SERVICIOS GENERALES

CEDULA DE SANITIZACIÓN DE INMUEBLES Y VÍAS

Nombre del solicitante: Dorotea Garcia

Número de empleado: _____ **Área:** Mdo Hueso Periferico

Dirección General a la que pertenece: Asuntos Jurid de Gob

Dirección del inmueble: Calz. Hueso S/N Tlalpan

Dimensión aproximada del inmueble: 7880 m²

Nombre Firma del Solicitante

David Alemán

Nombre, Cargo y Firma de quien autoriza (Nivel mínimo de Jud)

JUD SGyAZ

Giovanni Sumano Rodríguez
Supervisor Inmuebles

Nombre Firma de Quien Realiza el Servicio.

0557

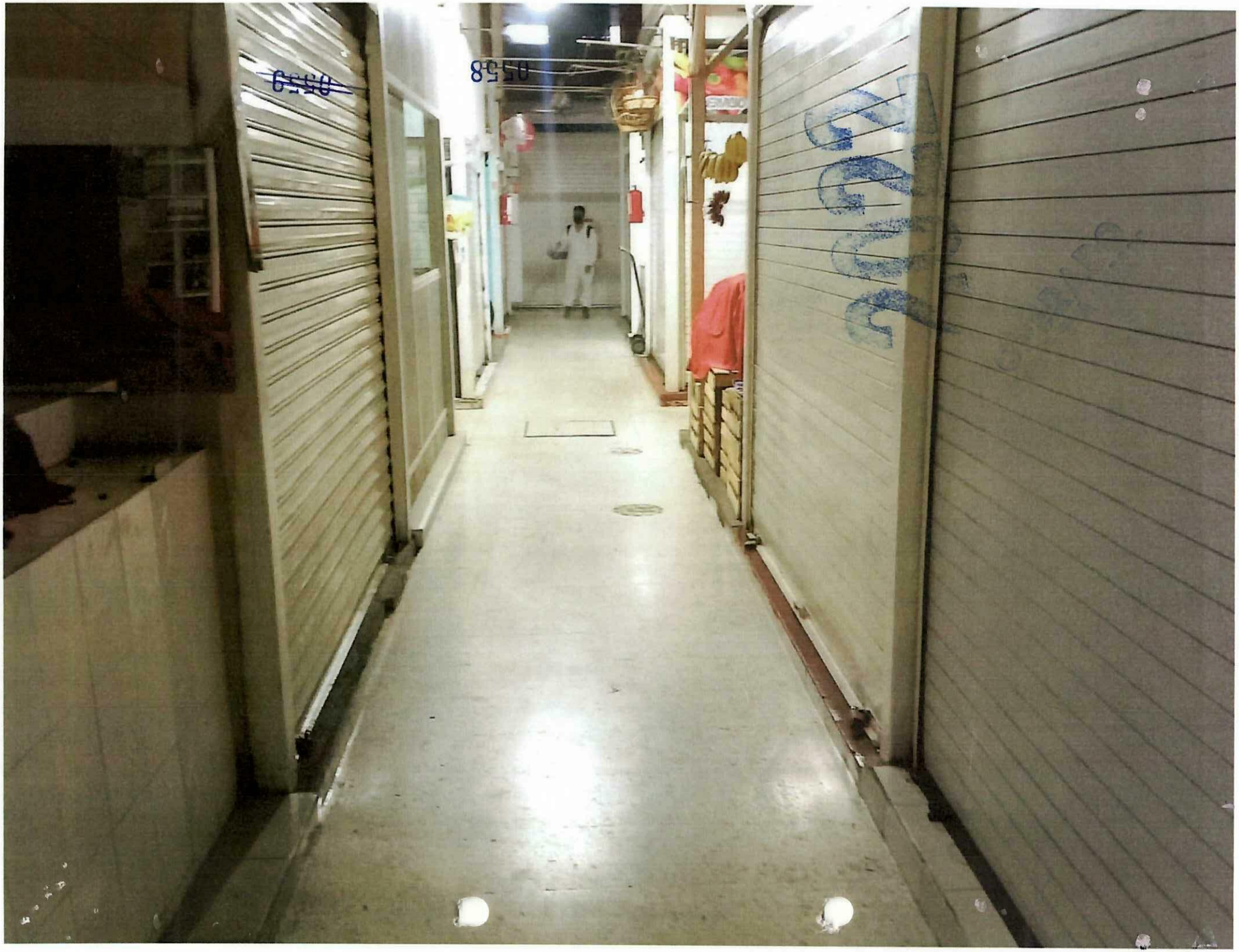

2022

02/12/22

ALCALDÍA TLALPAN

DIRECCIÓN GENERAL DE ADMINISTRACIÓN

DIRECCIÓN DE RECURSOS MATERIALES Y SERVICIOS GENERALES

CEDULA DE SANITIZACIÓN DE INMUEBLES Y VÍAS

0559

Nombre del solicitante: Dorateo García

Número de empleado: _____ **Área:** Mcd Hueso periférico

Dirección General a la que pertenece: Ayuntos Jur-1 de Gdo

Dirección del inmueble: Calz. Hueso Tlalpan

Dimensión aproximada del inmueble: 2880 m²

Nombre Firma del Solicitante

David Nevaro

Nombre, Cargo y Firma de quien autoriza (Nivel mínimo de Jud)

JUD SGyAL

Giovanni Sumano Rodríguez
Supervisor Inmuebles

Nombre Firma de Quien Realiza el Servicio.

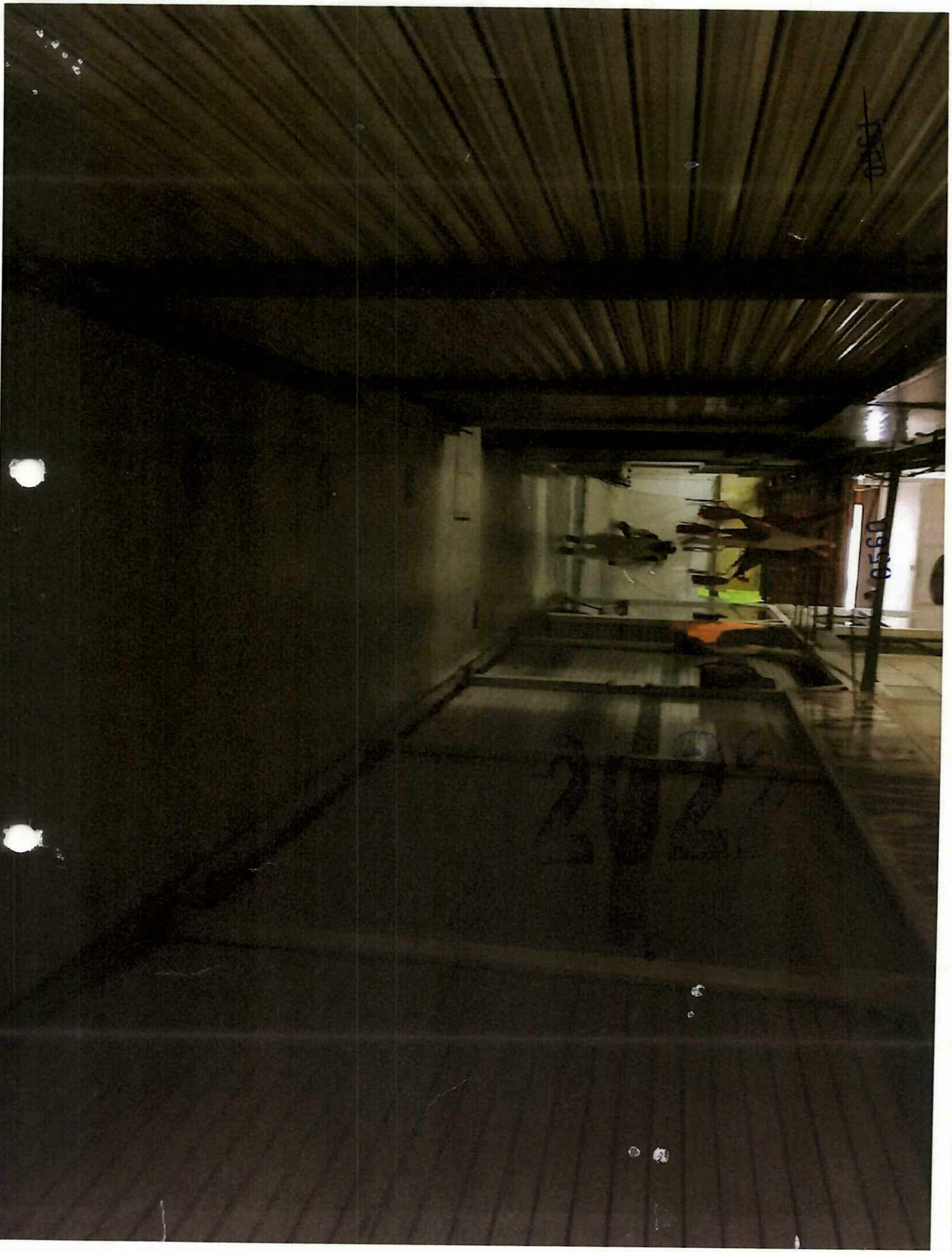

0562
0561
DROG-BA COMPAÑIA, S.A. DE C.V.

2022

OFICINAS CENTRO DE ARTES Y OFICIOS AJUSCO MEDIO

4

16-11-22

ALCALDÍA TLALPAN

DIRECCIÓN GENERAL DE ADMINISTRACIÓN

DIRECCIÓN DE RECURSOS MATERIALES Y SERVICIOS GENERALES

CEDULA DE SANITIZACIÓN DE INMUEBLES Y VÍAS

0563

Nombre del solicitante: CAO Ajusco Medio / Raul Gómez

Número de empleado: _____ **Área:** CAO Ajosco Medio

Dirección General a la que pertenece: Derechos Culturales y Educativos.

Dirección del inmueble: Yobain Esquina Tepakan. s/n Col Cultura maya

Dimensión aproximada del inmueble: 1050.00m².

Raul A. Gómez del C.

Nombre Firma del Solicitante

David Moreno

Nombre, Cargo y Firma de quien autoriza (Nivel mínimo de Jud)

JUD SGyAL

Giovanni Sumano Rodríguez
Supervisor Inmuebles

Nombre Firma de Quien Realiza el Servicio.

0562

2022

OPERADO

Piratitas
0563
2022

23-11-22

ALCALDÍA TLALPAN

DIRECCIÓN GENERAL DE ADMINISTRACIÓN

DIRECCIÓN DE RECURSOS MATERIALES Y SERVICIOS GENERALES

CEDULA DE SANITIZACIÓN DE INMUEBLES Y VÍAS

0565

Nombre del solicitante: CAO Ajusco Medio / Raul Gomez

Número de empleado: _____ **Área:** CAO Ajusco Medio.

Dirección General a la que pertenece: Derechos Culturales y Educativos

Dirección del inmueble: Yobain Esquina Tepaltzin s/n Col Cultura maya tlalpan

Dimensión aproximada del inmueble: 1050.00m²

Raul A. Gomez dell
Nombre Firma del Solicitante

David Merino
Nombre, Cargo y Firma de quien autoriza (Nivel mínimo de Jud)
JUD 364 AL

Giovanni Sumano Rodriguez
Supervisor Inmuebles
Nombre Firma de Quien Realiza el Servicio.

0564

2022

0565

07-12-22

ALCALDÍA TLALPAN

DIRECCIÓN GENERAL DE ADMINISTRACIÓN

DIRECCIÓN DE RECURSOS MATERIALES Y SERVICIOS GENERALES

CEDULA DE SANITIZACIÓN DE INMUEBLES Y VÍAS

Nombre del solicitante: Raul A. Gómez del C.

Número de empleado: _____ **Área:** Cao gjusco medio

Dirección General a la que pertenece: Derechos Culturales y educativos

Dirección del inmueble: Yobain esquina Tepatlan s/n Col Cultura maya tlalpan

Dimensión aproximada del inmueble: 1050 mc

Nombre Firma del Solicitante	Nombre, Cargo y Firma de quien autoriza (Nivel mínimo de Jud)	Giovanni Sumano Rodriguez Supervisor Inmuebles Nombre Firma de Quien Realiza el Servicio.
	David Merino JUD SGyAL.	

OPERADO POR OPTAMUN

2022

0565



14-12-22

ALCALDÍA TLALPAN

DIRECCIÓN GENERAL DE ADMINISTRACIÓN

DIRECCIÓN DE RECURSOS MATERIALES Y SERVICIOS GENERALES

CEDULA DE SANITIZACIÓN DE INMUEBLES Y VÍAS

0569

Nombre del solicitante: Raul A. Gómez del C.

Número de empleado: _____ **Área:** Cao ajusco medio

Dirección General a la que pertenece: Derechos Culturales y educativos

Dirección del inmueble: Yobain esquina tepakan s/n Col Cultura maya tlalpan

Dimensión aproximada del inmueble: 1050 mc.

Nombre Firma del Solicitante	David Martino **Nombre, Cargo y Firma de quien autoriza (Nivel mínimo de Jud)** JUD SGYAL	Giovanni Sumano Rodriguez Supervisor Inmuebles **Nombre Firma de Quien Realiza el Servicio.**

2022

0568

OPERADO
ORTAMUN

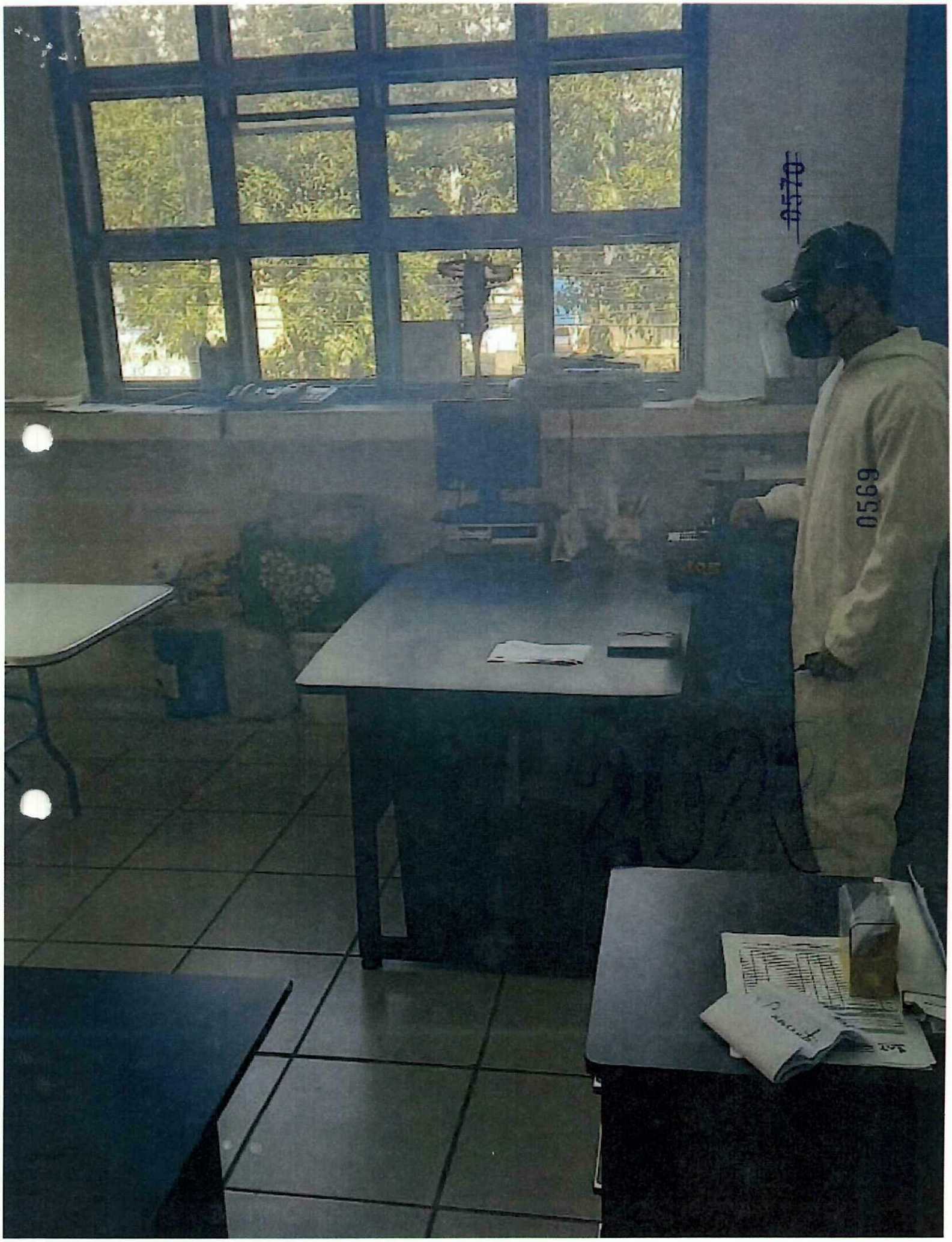
0570
0569

2022

0570

OFICINAS CENTRO DE ARTES Y OFICIOS CAO TIEMPO NUEVO

4

DROG-BA COMPANY S.A. DE C.V.

07-11-22

ALCALDÍA TLALPAN
2021-2024

DIRECCIÓN GENERAL DE ADMINISTRACIÓN

DIRECCIÓN DE RECURSOS MATERIALES Y SERVICIOS GENERALES

CEDULA DE SANITIZACIÓN DE INMUEBLES Y VÍAS

~~0572~~

Nombre del solicitante: Humberto Reyes M

Número de empleado: _____ **Área:** CAO Tiempo Nuevo

Dirección General a la que pertenece: Dirección General de derechos culturales y E

Dirección del inmueble: Jesus Tecuoma y Za Cerrada SM Sec M.H

Dimensión aproximada del inmueble: 1495 M2

Humberto Reyes

Nombre Firma del Solicitante

A. David Marino

Nombre, Cargo y Firma de quien autoriza (Nivel mínimo de Jud)

JUD SOYAL

Giovanni Sumano Rodríguez
Supervisor Inmuebles

Nombre Firma de Quien Realiza el Servicio.

0571

2022

OPERADO

0573

0572

OPERADO

202

16-11-22

ALCALDÍA TLALPAN
2021-2024

DIRECCIÓN GENERAL DE ADMINISTRACIÓN

DIRECCIÓN DE RECURSOS MATERIALES Y SERVICIOS GENERALES

CEDULA DE SANITIZACIÓN DE INMUEBLES Y VÍAS

~~0574~~

Nombre del solicitante: Humberto Reyes M.

Número de empleado: _____ **Área:** CAO tiempo nuevo

Dirección General a la que pertenece: Dirección General de derechos culturales y E

Dirección del inmueble: New Tecuma Sm y Tacerada Secc M.H

Dimensión aproximada del inmueble: 148 m²

Humberto Reyes Martínez
Nombre Firma del Solicitante

David Moreno
Nombre, Cargo y Firma de quien autoriza (Nivel mínimo de Jud)
JUDSGyAC

Giovanni Sumano Rodríguez
Supervisor Inmuebles
Nombre Firma de Quien Realiza el Servicio.

0573

OPERADO OPTAMUN

2022


0574
~~0575~~

28-11-22

ALCALDÍA TLALPAN
2021-2024

DIRECCIÓN GENERAL DE ADMINISTRACIÓN

DIRECCIÓN DE RECURSOS MATERIALES Y SERVICIOS GENERALES

CEDULA DE SANITIZACIÓN DE INMUEBLES Y VÍAS

0576

Nombre del solicitante: Humberto Reyes M

Número de empleado: _____ **Área:** CAO tiempo nuevo

Dirección General a la que pertenece: Dirección General de derechos Culturales y Educativos

Dirección del inmueble: Jesús Tecuoma y Zacatecas Sur Col Secc M H

Dimensión aproximada del inmueble: 145 m²

Humberto Reyes M

Nombre Firma del Solicitante

David Herrera

Nombre, Cargo y Firma de quien autoriza (Nivel mínimo de Jud)

JUDSGYAL

Giovanni Sumano Rodríguez
Supervisor Inmuebles

Nombre Firma de Quien Realiza el Servicio.

0575

2022

OPERADO

0576
2022

2022

12-12-22

ALCALDÍA TLALPAN
2021-2024

DIRECCIÓN GENERAL DE ADMINISTRACIÓN

DIRECCIÓN DE RECURSOS MATERIALES Y SERVICIOS GENERALES

CEDULA DE SANITIZACIÓN DE INMUEBLES Y VÍAS

Nombre del solicitante: Humberto Reyes M.

Número de empleado: _____ **Área:** CAO Tiempo Nuevo

Dirección General a la que pertenece: Dirección General de Derechos Culturales y E.

Dirección del inmueble: Jesus Cecione y 2a Cerrada SN Col. Secc. M.H.

Dimensión aproximada del inmueble: 1495 m²

Humberto Reyes Mora
Nombre Firma del Solicitante

David Merino
Nombre, Cargo y Firma de quien autoriza (Nivel mínimo de Jud)
JUD SGYAL

Giovanni Sumano Rodríguez
Supervisor Inmuebles
Nombre Firma de Quien Realiza el Servicio.

0577

OPERADO

0578
2022

2022

OFICINAS GIROS MERCANTILES Y ESPECTACULOS PUBLICOS, TODO EL INMUEBLE BAÑOS Y PATIO

6

0579

DROG-BA COMPANY S.A. DE C.V.

01-11-22

DIRECCIÓN GENERAL DE ADMINISTRACIÓN

DIRECCIÓN DE RECURSOS MATERIALES Y SERVICIOS GENERALES

CEDULA DE SANITIZACIÓN DE INMUEBLES Y VÍAS

ALCALDÍA TLALPAN

Nombre del solicitante: Hernandez Sanchez Ariadna Giros Mercantiles

Número de empleado: 17041895 Área: JUD de Giros Mercantiles y E.P.

Dirección General a la que pertenece: Direccion General de Asuntos Jurídicos y Gobierno

Dirección del inmueble: Mariano Matamoro #231 Col La Joya C.P 14000

Dimensión aproximada del inmueble: 1922 m2

Giovanni Sumano Rodríguez
Supervisor Inmuebles

Nombre Firma de Quien Realiza el Servicio.

David Merino

Nombre, Cargo y Firma de quien autoriza (Nivel mínimo de Jud)

JUDSGYAL

Ariadna

Nombre Firma del Solicitante

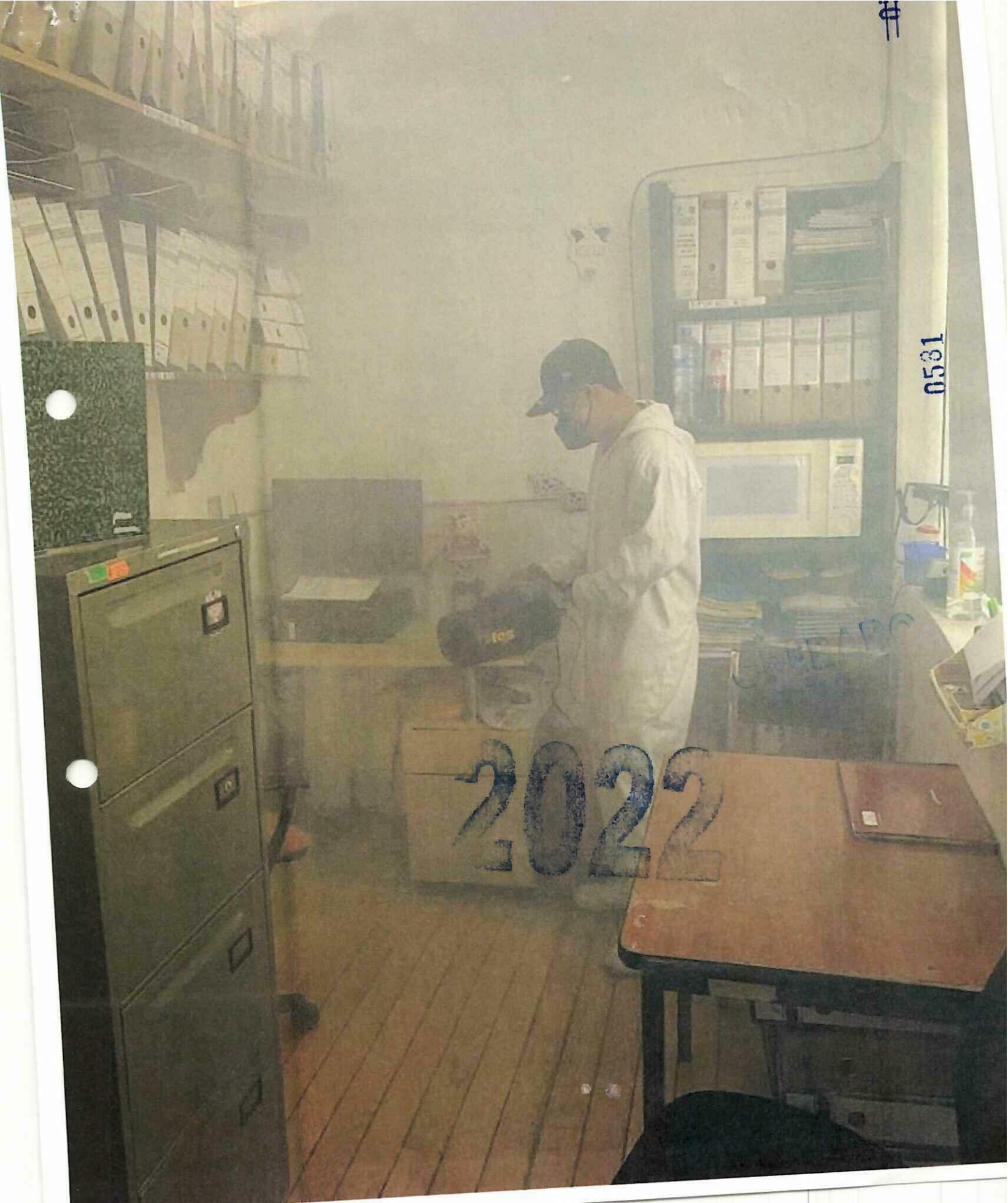
0531
2022

08-11-22

ALCALDÍA TLALPAN

DIRECCIÓN GENERAL DE ADMINISTRACIÓN
DIRECCIÓN DE RECURSOS MATERIALES Y SERVICIOS GENERALES
CEDULA DE SANITIZACIÓN DE INMUEBLES Y VÍAS

Nombre del solicitante: Hernandez Sanchez Ariadna

Número de empleado: _____ **Área:** Jud de Giros mercantiles y E.P.

Dirección General a la que pertenece: Direcion General de asuntos Juridico y Gobierno

Dirección del inmueble: Mariano matamoro # 731 Col la yoya CP. 14000

Dimención aproximada del inmueble: 1922 m2

Ariadna
Nombre Firma del Solicitante

Nombre, Cargo y Firma de quien autoriza (Nivel mínimo de Jud)
JUD SG y AL

Giovanni Sumano Rodriguez
Supervisor Inmuebles

Nombre Firma de Quien Realiza el Servicio.

2022

ORDENADO PORTAMUN

0532

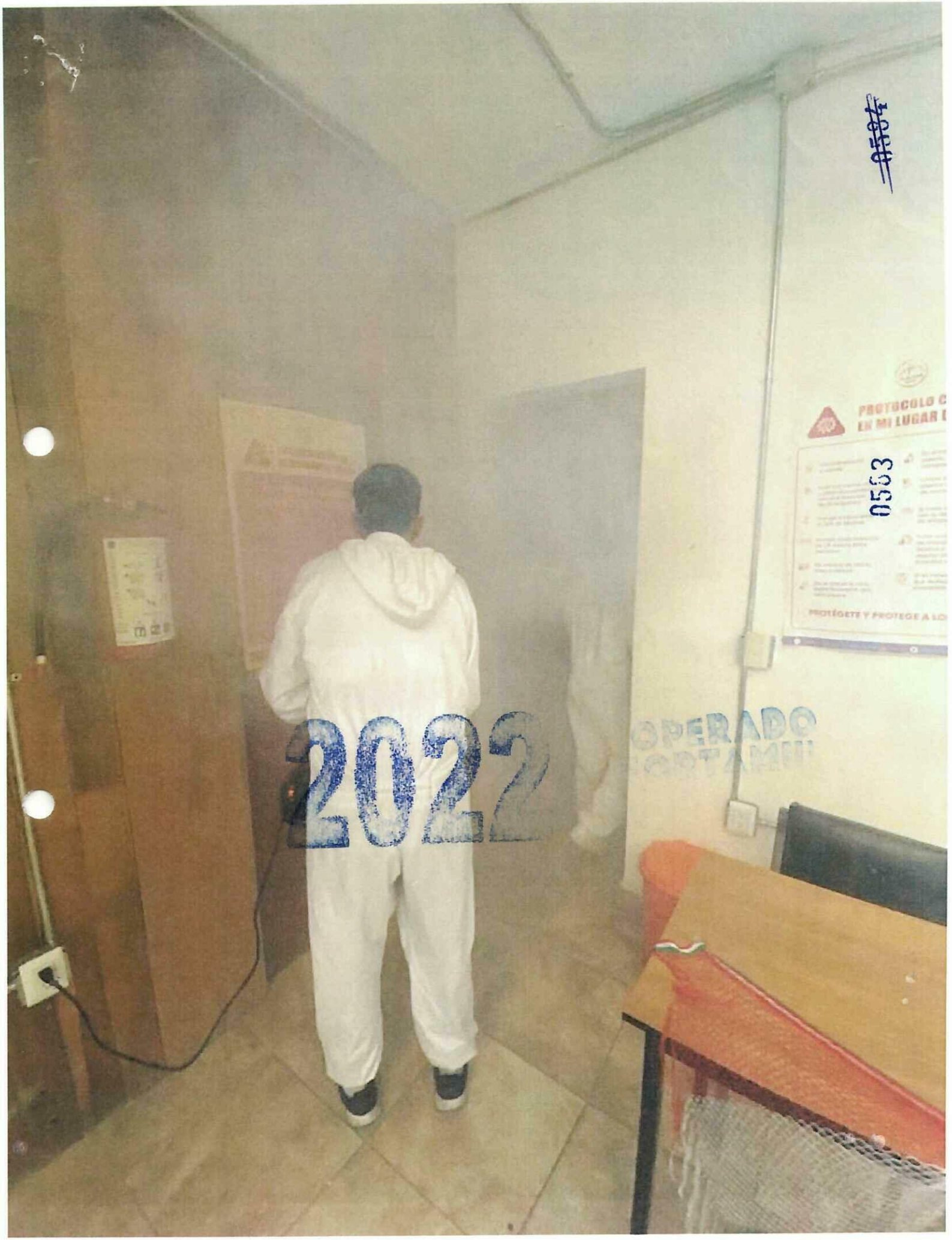
0563
2022

22-11-22

ALCALDÍA TLALPAN

DIRECCIÓN GENERAL DE ADMINISTRACIÓN

DIRECCIÓN DE RECURSOS MATERIALES Y SERVICIOS GENERALES

CEDULA DE SANITIZACIÓN DE INMUEBLES Y VÍAS

Nombre del solicitante: Hernandez Sanchez Ariadna

Número de empleado: _____ **Área:** Jud de Giros mercantiles y E.P.

Dirección General a la que pertenece: Direcion General de asuntos Juridico y Gobierno

Dirección del inmueble: mariano matamoro # 231 Col la joya CP 14000

Dimensión aproximada del inmueble: 1927 m2

Ariadna
Nombre Firma del Solicitante

David Merino
Nombre, Cargo y Firma de quien autoriza (Nivel mínimo de Jud)
JUD S&YAL

Giovanni Sumano Rodríguez
Supervisor Inmuebles
Nombre Firma de Quien Realiza el Servicio.

OPERADO

2022

0506
0505
2022

29-11-22

ALCALDÍA TLALPAN
2021-2024

DIRECCIÓN GENERAL DE ADMINISTRACIÓN
DIRECCIÓN DE RECURSOS MATERIALES Y SERVICIOS GENERALES
CEDULA DE SANITIZACIÓN DE INMUEBLES Y VÍAS

Nombre del solicitante: Hernandez Sanchez Ariadna

Número de empleado: _____ **Área:** Jud de Giros mercantiles y E. P.

Dirección General a la que pertenece: Direccion General de asuntos Juridicos y Gobierno

Dirección del Inmueble: mariano matamoros # 231 Col la joya CP 14000

Dimensión aproximada del Inmueble: 1922 mz

Ariadna
Nombre Firma del Solicitante

David Merino
Nombre, Cargo y Firma de quien autoriza (Nivel mínimo de Jud)
JUD 864 AL

Giovanni Sumano Rodríguez
Supervisor Inmuebles
Nombre Firma de Quien Realiza el Servicio.

2022

0527

0586


0587
~~0588~~

06-12-22

ALCALDÍA TLALPAN
2021-2024

DIRECCIÓN GENERAL DE ADMINISTRACIÓN

DIRECCIÓN DE RECURSOS MATERIALES Y SERVICIOS GENERALES

CEDULA DE SANITIZACIÓN DE INMUEBLES Y VÍAS

0588

Nombre del solicitante: Hernandez Sanchez Ariadna

Número de empleado: _____ **Area:** Jud de Giros mercantiles y E.P.

Dirección General a la que pertenece: Direcion General de asuntos Juridicos y Gabierno

Dirección del inmueble: mariano matamoro #231 Col lajoya CP 14000

Dimensión aproximada del inmueble: 1922 m2

Ariadna
Nombre Firma del Solicitante

David Alcaraz
Nombre, Cargo y Firma de quien autoriza (Nivel mínimo de Jud)
JUD SGyAC

Glovanni Sumano Rodríguez
Supervisor Inmuebles
Nombre Firma de Quien Realiza el Servicio.

0588

2022

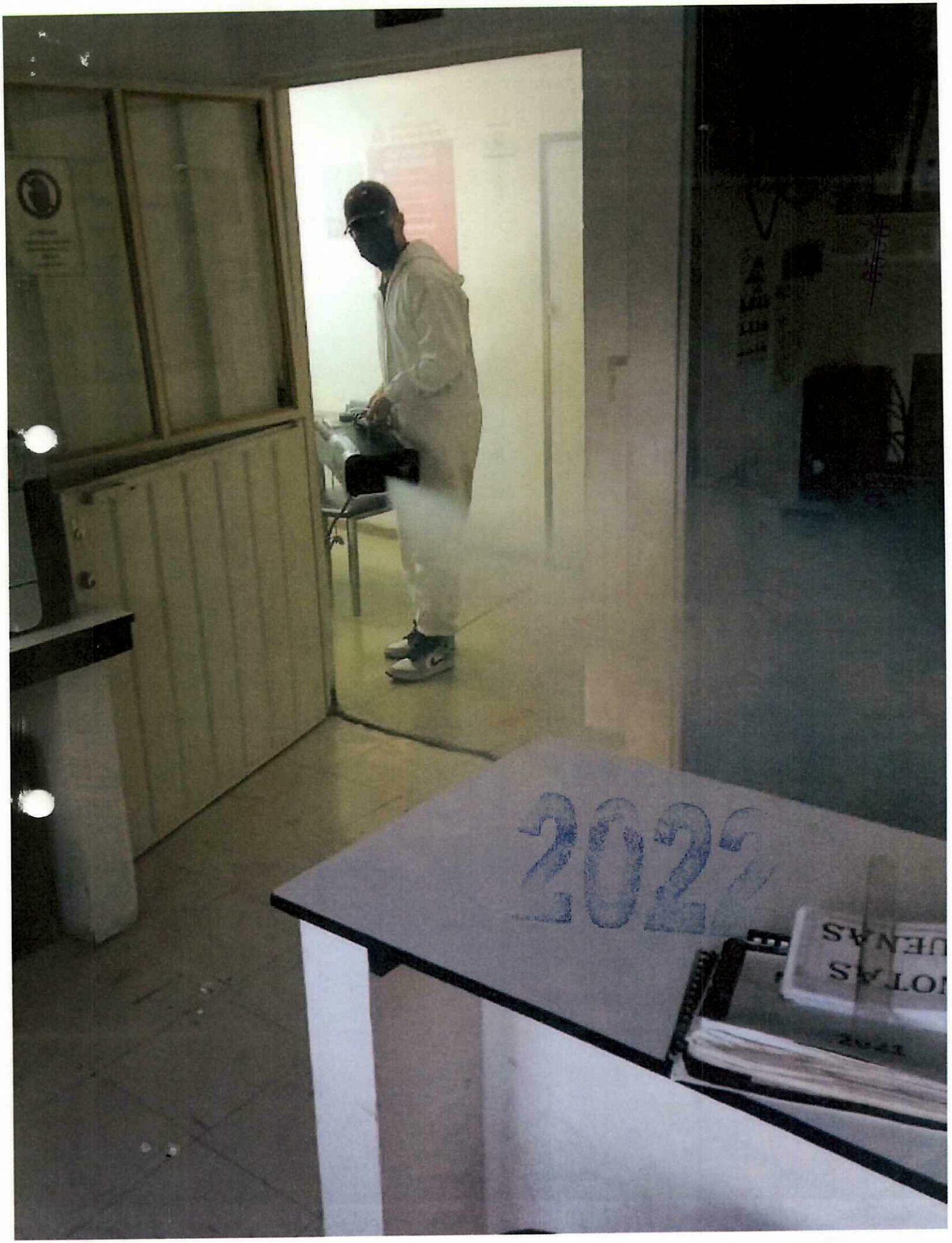
2022

13-12-22

ALCALDÍA TLALPAN

DIRECCIÓN GENERAL DE ADMINISTRACIÓN

DIRECCIÓN DE RECURSOS MATERIALES Y SERVICIOS GENERALES

CEDULA DE SANITIZACIÓN DE INMUEBLES Y VÍAS

0591

Nombre del solicitante: Hernandez Cancnez Ariadna

Número de empleado: _____ **Área:** Jud. de Giros mercantiles y E.P.

Dirección General a la que pertenece: Direccion General de asuntos Juridico y Gobierno

Dirección del inmueble: mariano matamoro #231 Col lajoya CP 14000

Dimención aproximada del inmueble: 1922 m2

Ariadna
Nombre Firma del Solicitante

David Merino
Nombre, Cargo y Firma de quien autoriza (Nivel mínimo de Jud)
JUD SGyAC

Giovanni Sumano Rodríguez
Supervisor Inmuebles
Nombre Firma de Quien Realiza el Servicio.

0590

2022

2022
0531

Oficinas Juzgado Civico

2022

0592

~~0593~~

15-11-22

ALCALDÍA TLALPAN

DIRECCIÓN GENERAL DE ADMINISTRACIÓN

DIRECCIÓN DE RECURSOS MATERIALES Y SERVICIOS GENERALES

CEDULA DE SANITIZACIÓN DE INMUEBLES Y VÍAS

Nombre del solicitante: Cesar Alejandro Tipado del Pino Juzgado Cívico de Investigación Territorial en Tlalpan

Número de empleado: _____ **Área:** Subdirección de Enlace Administrativo

Dirección General a la que pertenece: Coordinación General de Investigación Territo-

Dirección del inmueble: Jolutla esquina con Matamoros s/n. Col. Joya.

Dimensión aproximada del inmueble: 1198 m²

Nombre Firma del Solicitante

David Merino
Nombre, Cargo y Firma de quien autoriza (Nivel mínimo de Jud)
JUD SG Y AL

Giovanni Sumano Rodriguez
Supervisor Inmuebles
Nombre Firma de Quien Realiza el Servicio.

0593

2022

OPERADO

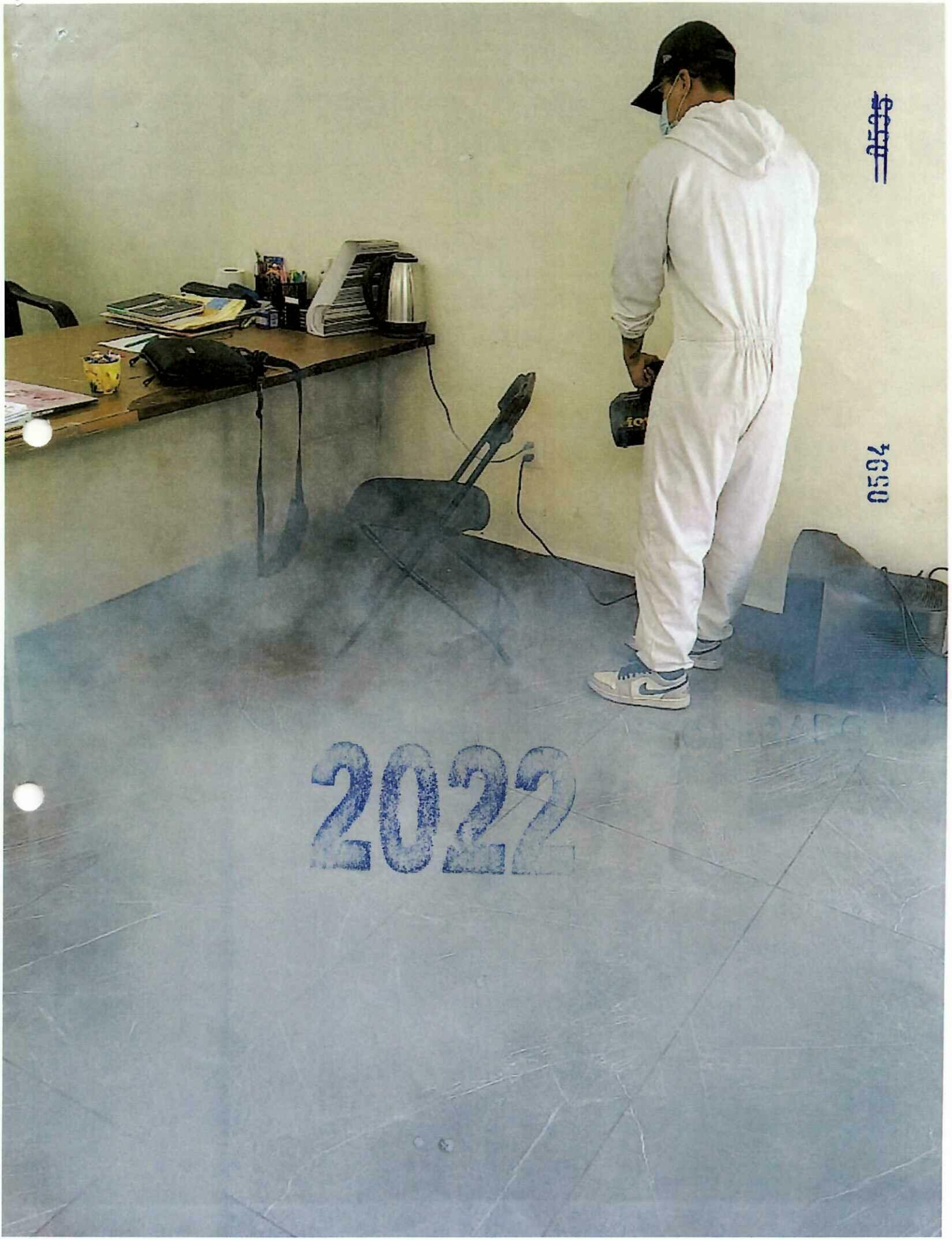
0594
2022

20-12-22

ALCALDÍA TLALPAN

DIRECCIÓN GENERAL DE ADMINISTRACIÓN

DIRECCIÓN DE RECURSOS MATERIALES Y SERVICIOS GENERALES

CEDULA DE SANITIZACIÓN DE INMUEBLES Y VÍAS

Nombre del solicitante: Cesar Alejandro Tirado del Pino Juzgado Civico Fiscalia de Investigacion Territorial en Tlalpan

Número de empleado: _____ **Área:** Subdireccion de Enlace Administrativo

Dirección General a la que pertenece: Coordinacion General de Investigacion Territorial

Dirección del inmueble: Volut 6 esquina con Matamoros s/n, Col. Joya

Dimensión aproximada del inmueble: 1198 m²

Cesar Alejandro Tirado
Nombre Firma del Solicitante

David Merino
Nombre, Cargo y Firma de quien autoriza (Nivel mínimo de Jud)
JUD56YAZ

Giovanni Sumano Rodríguez
Supervisor Inmuebles
Nombre Firma de Quien Realiza el Servicio.

2022

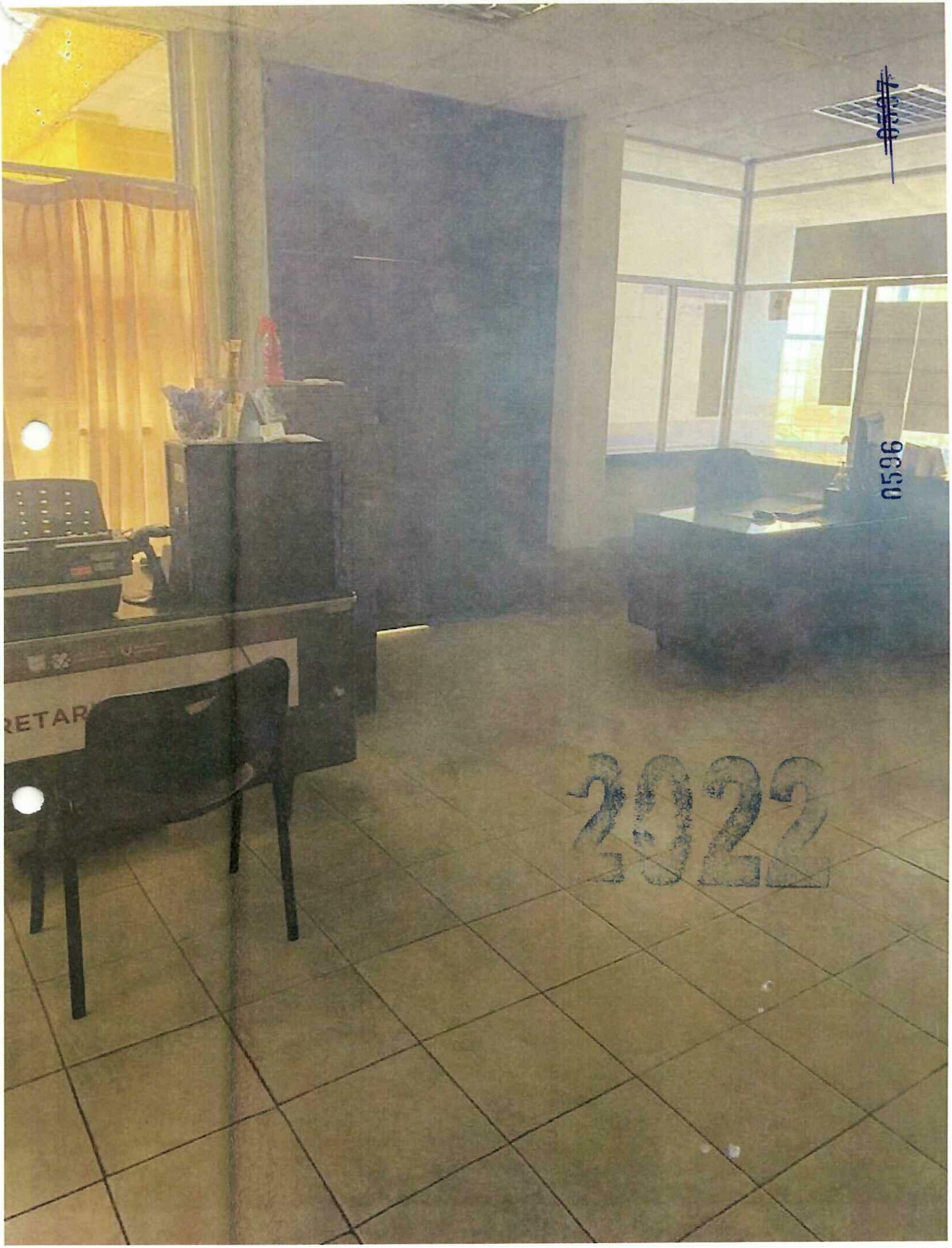
0596
2022

01-11-22

0598

ALCALDÍA TLALPAN
2021-2024

DIRECCIÓN GENERAL DE ADMINISTRACIÓN

DIRECCIÓN DE RECURSOS MATERIALES Y SERVICIOS GENERALES

CEDULA DE SANITIZACIÓN DE INMUEBLES Y VÍAS

Nombre del solicitante: Cesar Alejandro tirado del Pino

Número de empleado: _____ **Área:** Oficina Juzgado Civico

Dirección General a la que pertenece: Subdirección de enlace Administrativo

Dirección del inmueble: Jojutla esq Matamoros col tlalpan centro

Dimensión aproximada del inmueble: 1198 m2

Nombre Firma del Solicitante	David Merino **Nombre, Cargo y Firma de quien autoriza (Nivel mínimo de Jud)** JUD SGYAL	Giovanni Sumano Rodríguez Supervisor Inmuebles **Nombre Firma de Quien Realiza el Servicio.**

0597

2022


0598
2022

SL
0090
0090

22-11-22

ALCALDÍA TLALPAN

DIRECCIÓN GENERAL DE ADMINISTRACIÓN

DIRECCIÓN DE RECURSOS MATERIALES Y SERVICIOS GENERALES

CEDULA DE SANITIZACIÓN DE INMUEBLES Y VÍAS

Nombre del solicitante: Cesar Alejandro Tirado del Pino

Número de empleado: _____ **Área:** Oficina Juzgado Cívico

Dirección General a la que pertenece: Subdirección de Enlace Administrativo

Dirección del inmueble: Joyuta esq Malacara col Tlalpan Centro

Dimensión aproximada del inmueble: 1198 M2

Nombre Firma del Solicitante

David Merino

Nombre, Cargo y Firma de quien autoriza (Nivel mínimo de Jud)

JUD. SG Y AC

Giovanni Sumano Rodríguez
Supervisor Inmuebles

Nombre Firma de Quien Realiza el Servicio.

1690

2022

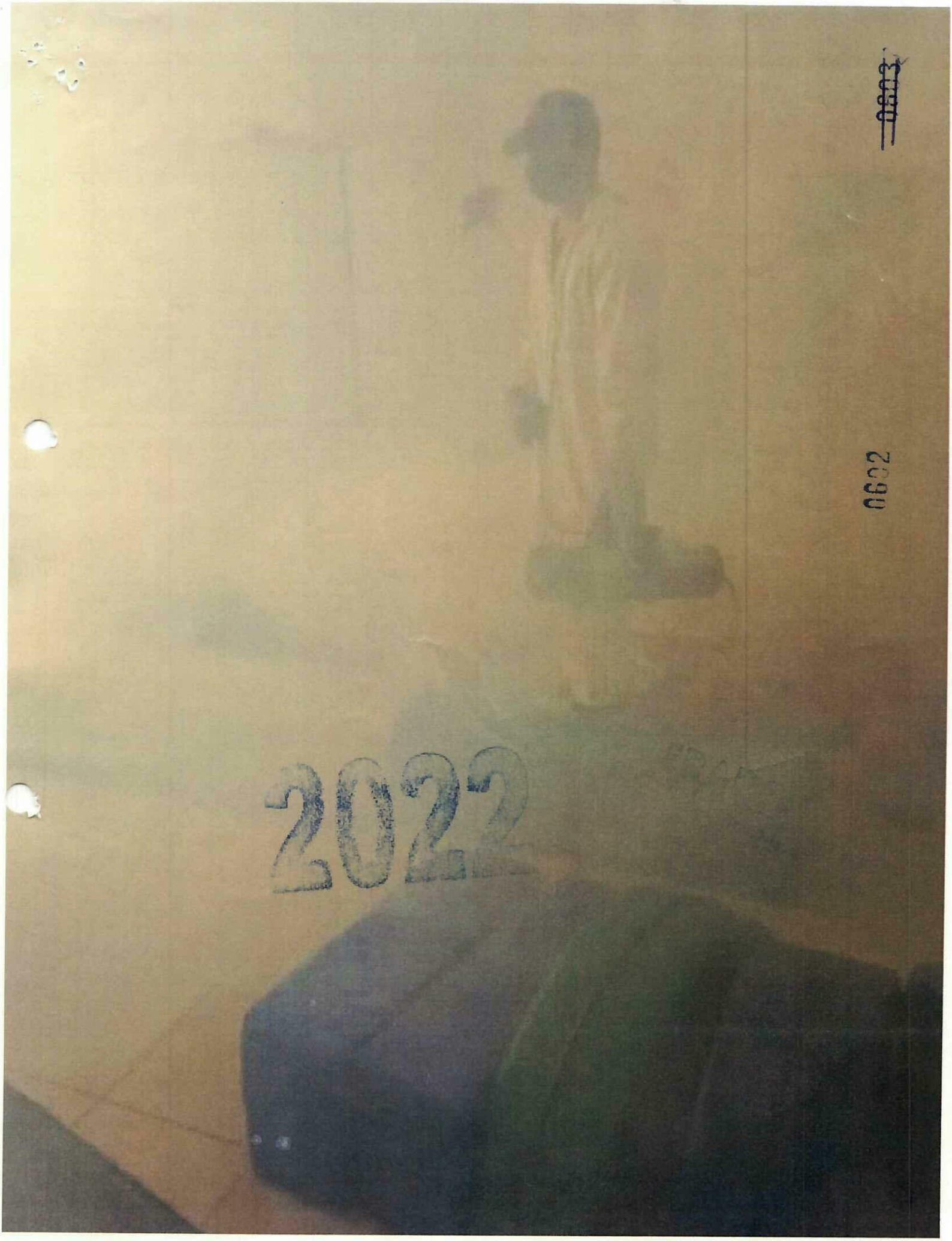
0603
0602
2022

13-12-22

ALCALDÍA TLALPAN
2021-2024

DIRECCIÓN GENERAL DE ADMINISTRACIÓN

DIRECCIÓN DE RECURSOS MATERIALES Y SERVICIOS GENERALES

CEDULA DE SANITIZACIÓN DE INMUEBLES Y VÍAS

Nombre del solicitante: Cesar Alejandro Tirado del Pino

Número de empleado: _____ **Área:** Oficina Juzgado Civico

Dirección General a la que pertenece: Subdirección de Enlace Administrativo

Dirección del inmueble: Jojutla esq Matamoros col Tlalpan centro

Dimensión aproximada del inmueble: 1198 M2

Nombre Firma del Solicitante

David Merino
Nombre, Cargo y Firma de quien autoriza (Nivel mínimo de Jud)
JUD SGyAL

Giovanni Sumano Rodríguez
Supervisor Inmuebles
Nombre Firma de Quien Realiza el Servicio.

2022

GUARDA LA SANA
DISTANCIA

OFICINAS JUZGADO DEL REGISTRO CIVIL No.30

4

2022

0605

DROGUERIA COMPAÑIA S.A. DE C.V.

07-11-22

0607

ALCALDÍA TLALPAN
2021-2024

DIRECCIÓN GENERAL DE ADMINISTRACIÓN

DIRECCIÓN DE RECURSOS MATERIALES Y SERVICIOS GENERALES

CEDULA DE SANITIZACIÓN DE INMUEBLES Y VÍAS

Nombre del solicitante: Licada Lucia Almazan de la torre

Número de empleado: _____ **Área:** Juzgado 30 del Registro Civil

Dirección General a la que pertenece: Consegeria Juridica y del Jero legal

Dirección del inmueble: San Juan de dios y Cocamate Col torriello

Dimensión aproximada del inmueble: 1054.45 m2

	David Merino	Giovanni Sumano Rodríguez Supervisor Inmuebles
Nombre Firma del Solicitante	**Nombre, Cargo y Firma de quien autoriza (Nivel mínimo de Jud)** JUD SGYAL	**Nombre Firma de Quien Realiza el Servicio.**

0606

2022

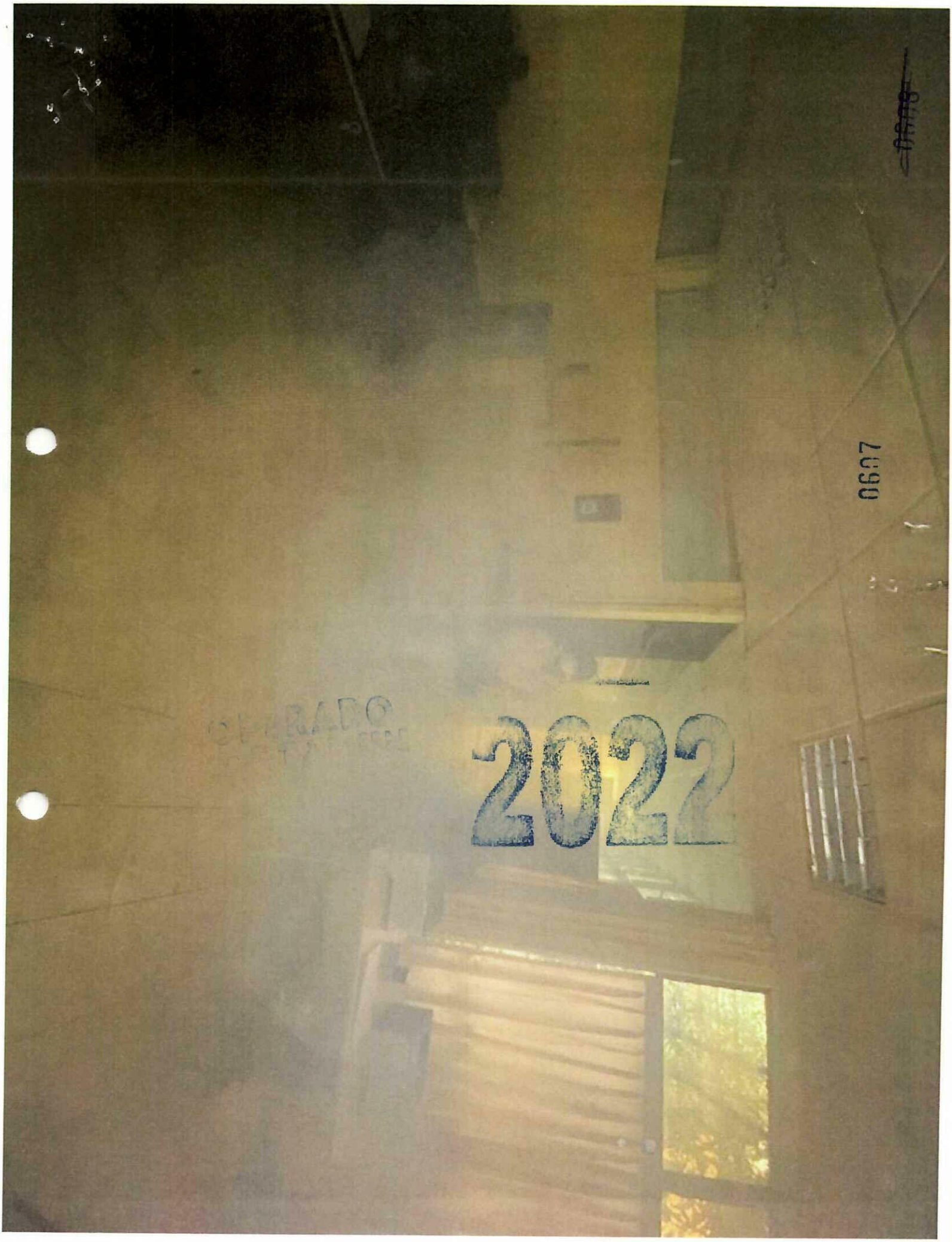
2022
0607

14-11-22

ALCALDÍA TLALPAN

DIRECCIÓN GENERAL DE ADMINISTRACIÓN

DIRECCIÓN DE RECURSOS MATERIALES Y SERVICIOS GENERALES

CEDULA DE SANITIZACIÓN DE INMUEBLES Y VÍAS

~~0609~~

Nombre del solicitante: L.C. Ada Lucia Almazon de la torre

Número de empleado: _____ **Área:** Juzgado 30 del Registro Civil

Dirección General a la que pertenece: Consejeria Juridica y del serv legal

Dirección del inmueble: San Juan de dios y Coxcomate Col Torriello

Dimensión aproximada del inmueble: 1054.45 m2

Nombre Firma del Solicitante	Nombre, Cargo y Firma de quien autoriza (Nivel mínimo de Jud)	Nombre Firma de Quien Realiza el Servicio.
	David Merino JUD SGYAL	Giovanni Sumano Rodríguez Supervisor Inmuebles

0608

2022

OPERADO


REGISTRADORES

15-12-22

ALCALDÍA TLALPAN

DIRECCIÓN GENERAL DE ADMINISTRACIÓN

DIRECCIÓN DE RECURSOS MATERIALES Y SERVICIOS GENERALES

CEDULA DE SANITIZACIÓN DE INMUEBLES Y VÍAS

Nombre del solicitante: Lic Ada Lucia Almazon de la Torre

Número de empleado: _____ **Área:** Juzgado 30 del Registro civil

Dirección General a la que pertenece: Consejeria Juridica y de Jeru Col torriello

Dirección del inmueble: San Juan de dios y coscomate Col torriello

Dimensión aproximada del inmueble: 1054.45 m2

	David Merino	Giovanni Sumano Rodríguez Supervisor Inmuebles
Nombre Firma del Solicitante	**Nombre, Cargo y Firma de quien autoriza (Nivel mínimo de Jud)** JUDSGYAL	**Nombre Firma de Quien Realiza el Servicio.**

0190

OPERADO

2022

2022

22-12-22

ALCALDÍA TLALPAN

DIRECCIÓN GENERAL DE ADMINISTRACIÓN

DIRECCIÓN DE RECURSOS MATERIALES Y SERVICIOS GENERALES

CEDULA DE SANITIZACIÓN DE INMUEBLES Y VÍAS

Nombre del solicitante: Lic. Ada Lucia Almazan de la Torre

Número de empleado: _____ **Área:** Juzgado 30 del Registro Civil

Dirección General a la que pertenece: Consejeria Juridica y de Serv. Legales

Dirección del Inmueble: San Juan de Dios y Costamate Col. Toriello G.

Dimensión aproximada del Inmueble: 1054.45

Nombre Firma del Solicitante

Nombre, Cargo y Firma de quien autoriza (Nivel mínimo de Jud)

JUD SGyAL

Giovanni Sumano Rodrigu...
Supervisor ...

Nombre Firma de Quien Realiza el Servicio.

OPERADO

2190

EXTINTOR

2022

0513

0615

OFICINAS OBRAS Y CONTRALORIA

4

2022

DROG-BA COMPANY S.A. DE C.V.

0614

04-11-22

ALCALDÍA TLALPAN
2021-2024

DIRECCIÓN GENERAL DE ADMINISTRACIÓN

DIRECCIÓN DE RECURSOS MATERIALES Y SERVICIOS GENERALES

CEDULA DE SANITIZACIÓN DE INMUEBLES Y VÍAS

~~0616~~

Nombre del solicitante: Karina Reyes Guillen

Número de empleado: _____ **Área:** Oficina Obras y Contraloria

Dirección General a la que pertenece: Direcion General de obras y Des. urbano

Dirección del inmueble: av- San Fernando 84 Col. tlalpan Centro tlalpan

Dimensión aproximada del inmueble: 1198 m2

	David Merino	Giovanni Sumano Rodríguez Supervisor Inmuebles
Nombre Firma del Solicitante	**Nombre, Cargo y Firma de quien autoriza (Nivel mínimo de Jud)** JUD SGYAL	**Nombre Firma de Quien Realiza el Servicio.**

0615

2022


2022

18-11-22

ALCALDÍA TLALPAN

DIRECCIÓN GENERAL DE ADMINISTRACIÓN

DIRECCIÓN DE RECURSOS MATERIALES Y SERVICIOS GENERALES

CEDULA DE SANITIZACIÓN DE INMUEBLES Y VÍAS

Nombre del solicitante: Karina Reyes Guillen

Número de empleado: _____ **Área:** OFicina Obras y Contraloría

Dirección General a la que pertenece: Direcion General de Obras y Des. urbano

Dirección del inmueble: Av. San Fernando 84 Col. Tlalpan centro Tlalpan

Dimensión aproximada del inmueble: 1198 m2

Nombre Firma del Solicitante

David Merino

Nombre, Cargo y Firma de quien autoriza (Nivel mínimo de Jud)

JUDSGYAC

Giovanni Sumano Rodríguez
Supervisor Inmuebles

Nombre Firma de Quien Realiza el Servicio.

OPERADO

2022

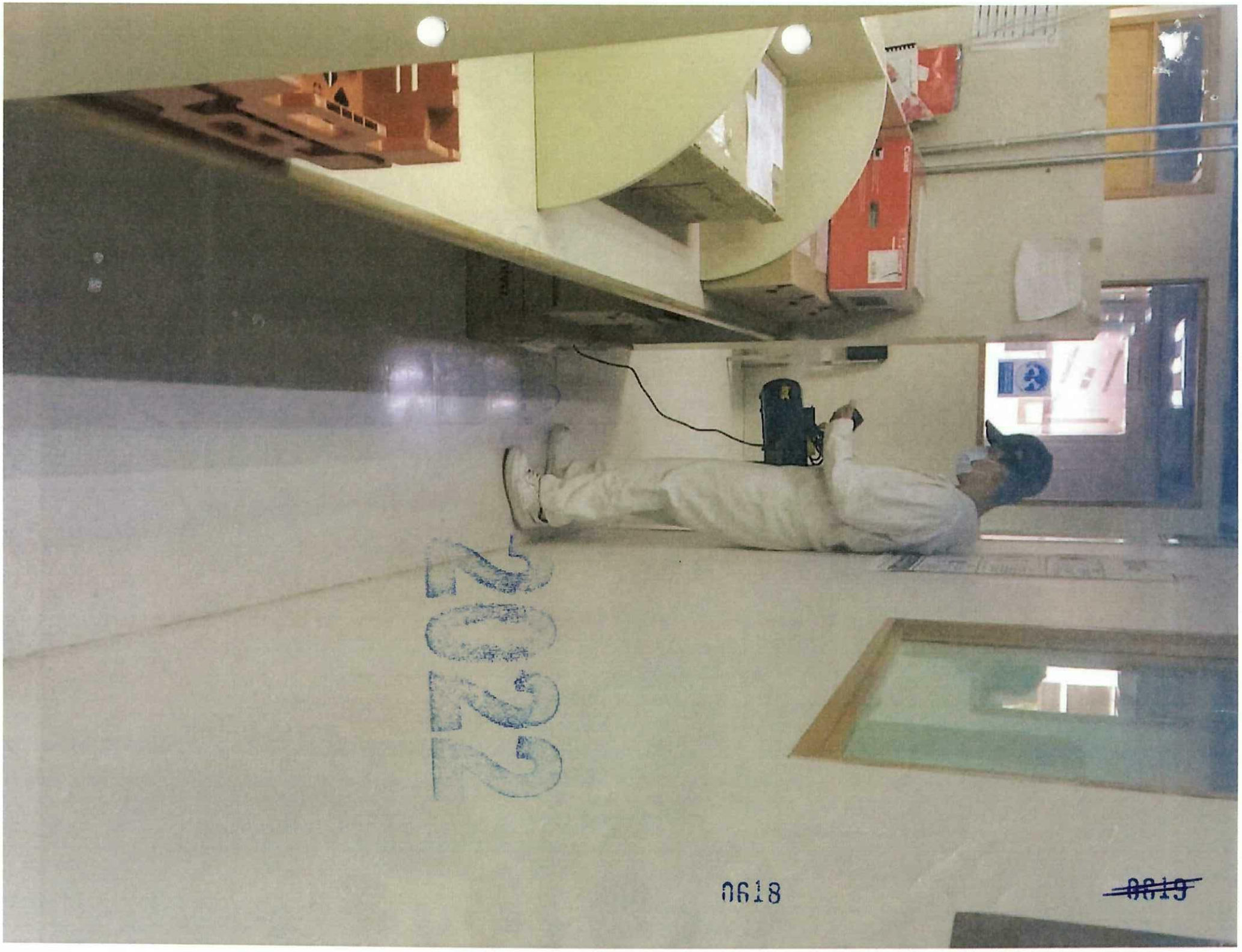
2022
0618
~~0619~~

09-12-22

ALCALDÍA TLALPAN

DIRECCIÓN GENERAL DE ADMINISTRACIÓN

DIRECCIÓN DE RECURSOS MATERIALES Y SERVICIOS GENERALES

CEDULA DE SANITIZACIÓN DE INMUEBLES Y VÍAS

Nombre del solicitante: Karina Reyes Guillen

Número de empleado: _____ **Área:** Oficina obras y Contraloría

Dirección General a la que pertenece: Direccion General de obras y Des. Urbano

Dirección del inmueble: Av. San Fernando 84 Col. Tlalpan Centro Tlalpan

Dimensión aproximada del inmueble: 1198. m2

Nombre Firma del Solicitante

David Merino

Nombre, Cargo y Firma de quien autoriza (Nivel mínimo de Jud)

JUD SG y AC

Giovanni Sumano Rodríguez
Supervisor Inmuebles

Nombre Firma de Quien Realiza el Servicio.

2022

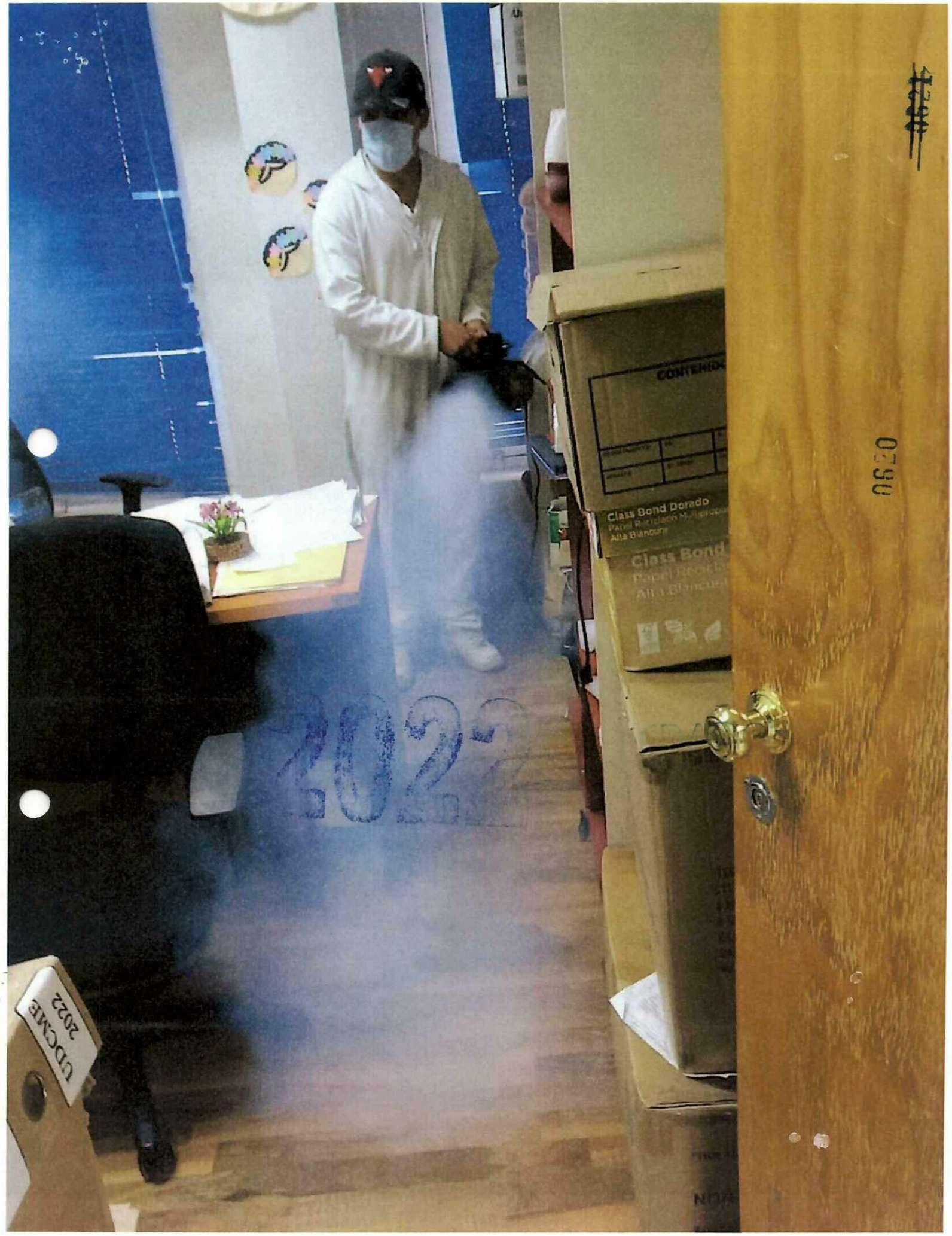
Class Bond Dorado
Alta Blancura
2022
UDCME
2022

16-12-22

ALCALDÍA TLALPAN
2021-2024

DIRECCIÓN GENERAL DE ADMINISTRACIÓN

DIRECCIÓN DE RECURSOS MATERIALES Y SERVICIOS GENERALES

CEDULA DE SANITIZACIÓN DE INMUEBLES Y VÍAS

~~0622~~

Nombre del solicitante: Karina Reyes Guillen

Número de empleado: _____ **Área:** Ofinina Obras y Contraloria

Dirección General a la que pertenece: Direccion General de Obras y Des. Urbano

Dirección del inmueble: Av. San Fernando 84 Col Tlalpan Centro

Dimensión aproximada del inmueble: 1198 m²

	David Merino	Giovanni Sumano Rodríguez Supervisor Inmuebles
Nombre Firma del Solicitante	**Nombre, Cargo y Firma de quien autoriza (Nivel mínimo de Jud)** JUD SGYAL	**Nombre Firma de Quien Realiza el Servicio.**

2022

0621

2022

PARQUE ECOLOGICO LORETO Y PEÑA POBRE

6

DROG-BA COMPANIA S.A. DE C.V.

01-11-22

ALCALDÍA TLALPAN

DIRECCIÓN GENERAL DE ADMINISTRACIÓN

DIRECCIÓN DE RECURSOS MATERIALES Y SERVICIOS GENERALES

CEDULA DE SANITIZACIÓN DE INMUEBLES Y VÍAS

#825

Nombre del solicitante: Ximena Flores Novola

Número de empleado: _____ **Área:** Parque ecologico Loreto y Peña Pobre

Dirección General a la que pertenece: Servicios urbanos

Dirección del inmueble: Av. San Fernando # 765. Col. Peña Pobre

Dimensión aproximada del inmueble: 2600 mc

Ximena

Nombre Firma del Solicitante

David Merino

Nombre, Cargo y Firma de quien autoriza (Nivel mínimo de Jud)

JUDSGYAL

Giovanni Sumano Rodriguez
Supervisor Inmuebles

Nombre Firma de Quien Realiza el Servicio.

7:30

2022

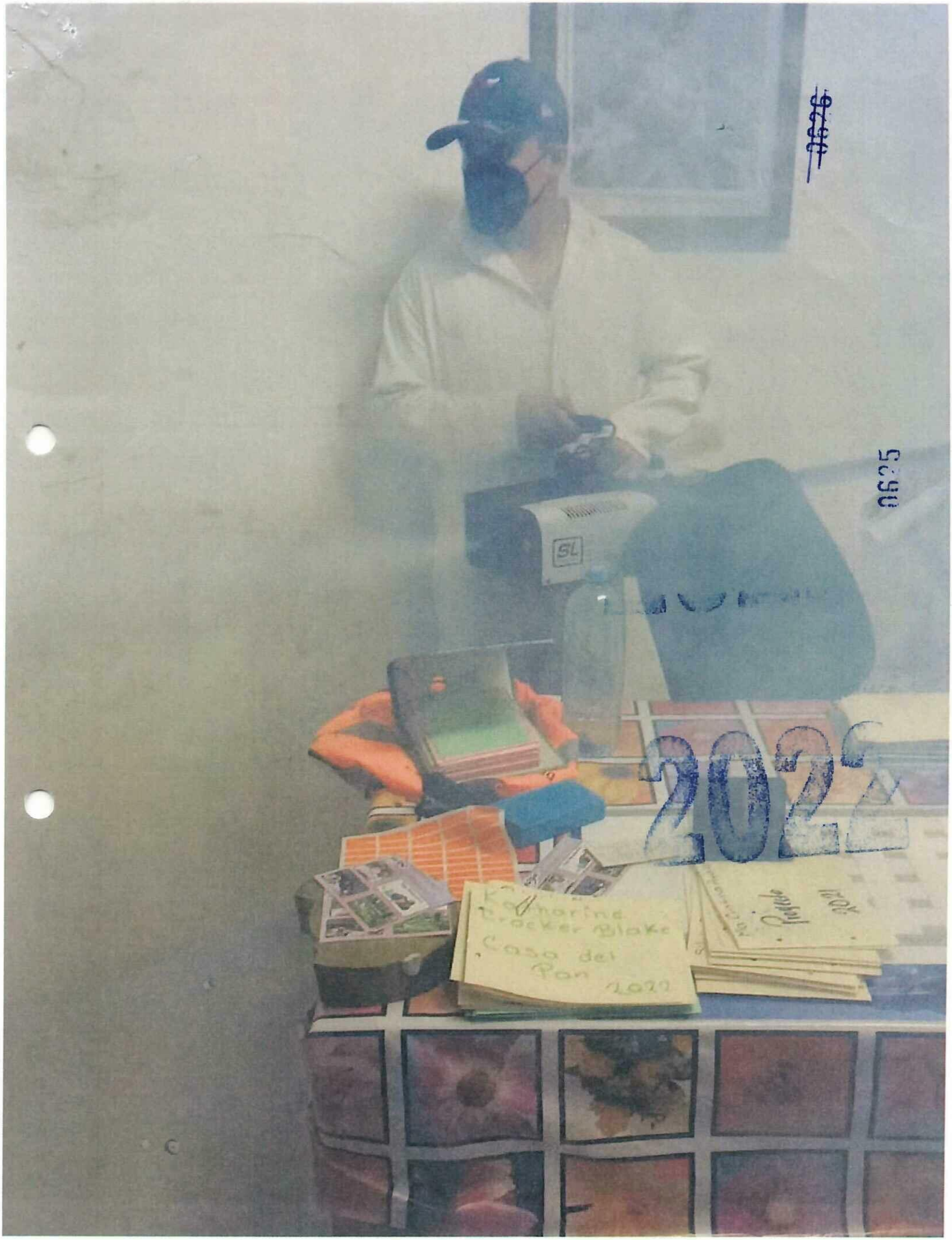
SL
2022
Katharine
Cracker Blake
Casa del
Pan
2022

08-11-22

ALCALDÍA TLALPAN

DIRECCIÓN GENERAL DE ADMINISTRACIÓN

DIRECCIÓN DE RECURSOS MATERIALES Y SERVICIOS GENERALES

CEDULA DE SANITIZACIÓN DE INMUEBLES Y VÍAS

Nombre del solicitante: Ximena Flores Noyola

Número de empleado: _____ **Área:** Parque Ecologico Loreto y Peña Pobre

Dirección General a la que pertenece: Servicios Urbanos

Dirección del inmueble: Av. San Fernando # 765, Col. Peña Pobre

Dimensión aproximada del inmueble: 2600 m2

Ximena

Nombre Firma del Solicitante

Ximena

Nombre, Cargo y Firma de quien autoriza (Nivel mínimo de Jud)

Giovanni Sumano Rodríguez
Supervisor Inmuebles

Nombre Firma de Quien Realiza el Servicio.

2022

2022
OPERADO
ORTAMEN

22-11-22

ALCALDÍA TLALPAN

DIRECCIÓN GENERAL DE ADMINISTRACIÓN

DIRECCIÓN DE RECURSOS MATERIALES Y SERVICIOS GENERALES

CEDULA DE SANITIZACIÓN DE INMUEBLES Y VÍAS

Nombre del solicitante: Ximena Flores Novola

Número de empleado: _____ **Área:** Parque ecologico Loreto y P. Pobre

Dirección General a la que pertenece: Parque ecologico loreto y Peña Pobre / DGSU

Dirección del inmueble: Av. San Fernando Esq. Insurgentes

Dimensión aproximada del inmueble: 2600 m²

Ximena Isaac Perez.
Nombre Firma del Solicitante

David Merino
Nombre, Cargo y Firma de quien autoriza (Nivel mínimo de Jud)
JUD SGYAL

Giovanni Sumano Rodríguez
Supervisor Inmuebles
Nombre Firma de Quien Realiza el Servicio.

2022

OPERADO

6290

2022

OPERADC
ORTAMU

29-11-22

ALCALDÍA TLALPAN

DIRECCIÓN GENERAL DE ADMINISTRACIÓN

DIRECCIÓN DE RECURSOS MATERIALES Y SERVICIOS GENERALES

CEDULA DE SANITIZACIÓN DE INMUEBLES Y VÍAS

Nombre del solicitante: Ximena Flores Noyola

Número de empleado: _____ **Área:** Parque ecologico Loreto y Peña Pobre

Dirección General a la que pertenece: Servicios Urbanos

Dirección del inmueble: Av. San Fernando # 765. col Peña Pobre insurgentes

Dimensión aproximada del inmueble: 2600 mc

Ximena

Nombre Firma del Solicitante

David Merino

Nombre, Cargo y Firma de quien autoriza (Nivel mínimo de Jud)

VUDSGYAL

Giovanni Sumano Rodríguez
Supervisor Inmuebles

Nombre Firma de Quien Realiza el Servicio.

2022

OPERADO

2022
JPERADO
ORTAMUN

06-12-22

ALCALDÍA TLALPAN

DIRECCIÓN GENERAL DE ADMINISTRACIÓN

DIRECCIÓN DE RECURSOS MATERIALES Y SERVICIOS GENERALES

CEDULA DE SANITIZACIÓN DE INMUEBLES Y VÍAS

Nombre del solicitante: Ximena Flores Nayola

Número de empleado: _____ **Área:** Parque Ecologico Loreto y Peña Pobre

Dirección General a la que pertenece: Servicios Urbanos

Dirección del inmueble: Av. San Fernando # 765, Col. Peña Pobre

Dimensión aproximada del inmueble: 7600 m²

Ximena	Ximena	Giovanni Sumano Rodríguez
Nombre Firma del Solicitante	Nombre, Cargo y Firma de quien autoriza (Nivel mínimo de Jud)	Supervisor Inmuebles Nombre Firma de Quien Realiza el Servicio.

2022

OPERADO

~~0634~~

0633

2022

OPERADO
ORTAMU

13-12-22

ALCALDÍA TLALPAN

DIRECCIÓN GENERAL DE ADMINISTRACIÓN

DIRECCIÓN DE RECURSOS MATERIALES Y SERVICIOS GENERALES

CEDULA DE SANITIZACIÓN DE INMUEBLES Y VÍAS

Nombre del solicitante: Ximena Flores Nayola.

Número de empleado: _____ **Área:** Parque Ecológico Loreto y Peña Pobre

Dirección General a la que pertenece: Parque Ecológico Loreto y Peña Pobre / DGSU

Dirección del inmueble: Av. San Fernando Esq. Insurgentes

Dimensión aproximada del inmueble: 2600 m²

Ximena
Isaac Pérez.
Nombre Firma del Solicitante

David Valerino
Nombre, Cargo y Firma de quien autoriza (Nivel mínimo de Jud)
JUD SG y AL

Giovanni Sumano Rodríguez
Supervisor Inmuebles
Nombre Firma de Quien Realiza el Servicio.

OPERADO

2022

2022

2022

SUBDELEGACION AUXILIARES DE PARRES

6

DROG-BA COMPANY, S.A. DE C.V.

2022

07-11-22

ALCALDÍA TLALPAN

DIRECCIÓN GENERAL DE ADMINISTRACIÓN

DIRECCIÓN DE RECURSOS MATERIALES Y SERVICIOS GENERALES

CEDULA DE SANITIZACIÓN DE INMUEBLES Y VÍAS

Nombre del solicitante: JUAN ANTONIO REZA

Número de empleado: _____ **Área:** Subdelegación Parres

Dirección General a la que pertenece: Participación Ciudadana

Dirección del inmueble: Calle Hidalgo S/N 16 de septiembre col Parres

Dimensión aproximada del inmueble: 1837.95 m2

JUAN ANTONIO REZA
Nombre Firma del Solicitante

David Merino
Nombre, Cargo y Firma de quien autoriza (Nivel mínimo de Jud)
JUD SGyAL

Giovanni Sumano Rodríguez
Supervisor Inmuebles
Nombre Firma de Quien Realiza el Servicio.

3637

ORTAMU

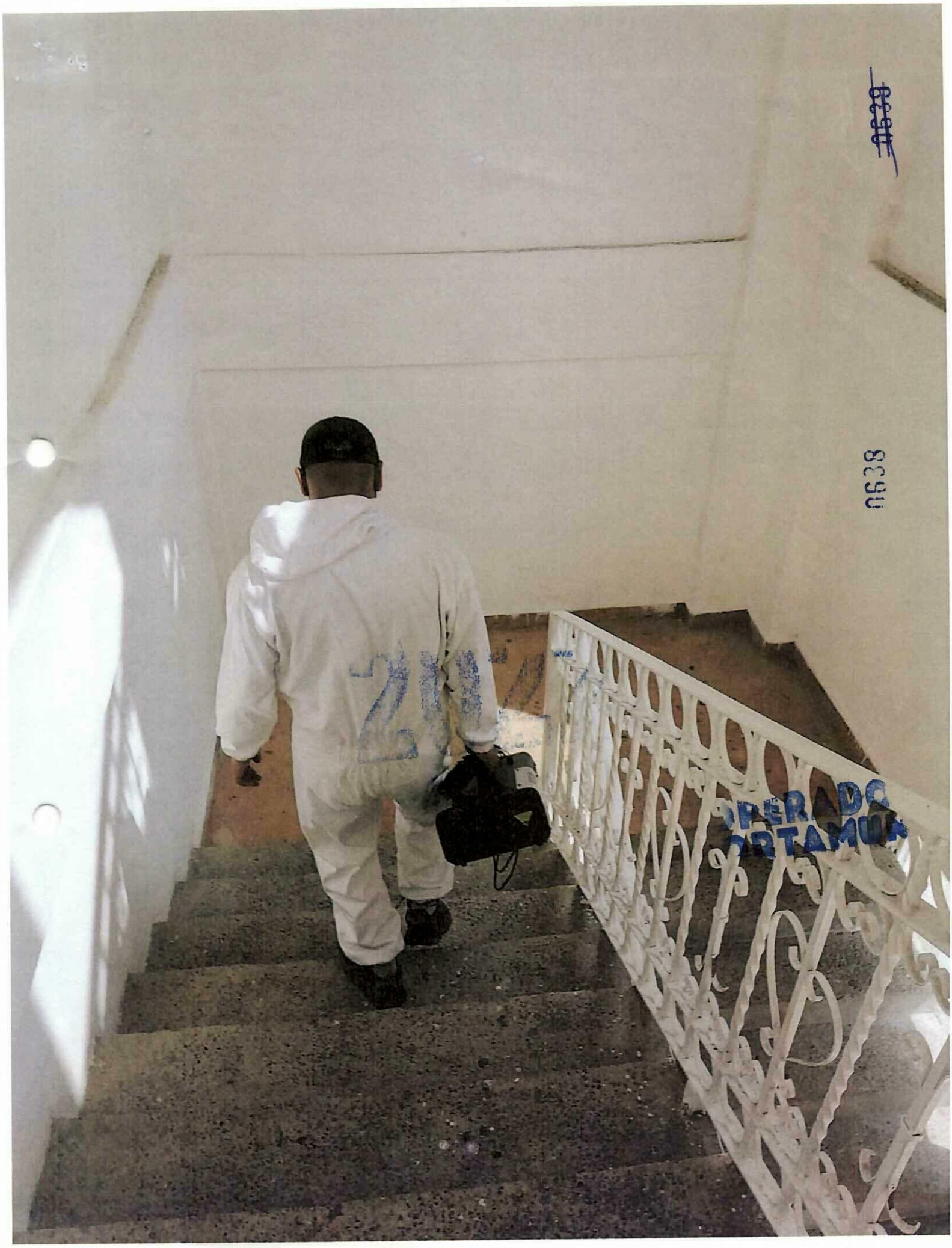
0638

14-11-22

ALCALDÍA TLALPAN

DIRECCIÓN GENERAL DE ADMINISTRACIÓN

DIRECCIÓN DE RECURSOS MATERIALES Y SERVICIOS GENERALES

CEDULA DE SANITIZACIÓN DE INMUEBLES Y VÍAS

Nombre del solicitante: Juan Antonio Reza

Número de empleado: _____ **Área:** Sub Delegacion Parres

Dirección General a la que pertenece: Participacion Siudadana

Dirección del inmueble: Calle Hidalgo s/N 16 Sep Col Parres

Dimensión aproximada del inmueble: 1832.25 m2

JUAN ANTONIO REZA
Nombre Firma del Solicitante

David Merino
Nombre, Cargo y Firma de quien autoriza (Nivel mínimo de Jud)
JUD SGyAC

Giovanni Sumano Rodríguez
Supervisor Inmuebles
Nombre Firma de Quien Realiza el Servicio.

0639

2022

JEFATURA DE UNIDAD DEPARTAMENTAL

28-11-22

ALCALDÍA TLALPAN

DIRECCIÓN GENERAL DE ADMINISTRACIÓN

DIRECCIÓN DE RECURSOS MATERIALES Y SERVICIOS GENERALES

CEDULA DE SANITIZACIÓN DE INMUEBLES Y VÍAS

Nombre del solicitante: Juan Antonio Reza

Número de empleado: _____ **Área:** Subdelegacion Pgnej

Dirección General a la que pertenece: Participacion Ciudadana

Dirección del inmueble: Calle Hidalgo S/N 16 de Septiembre Col Centro

Dimensión aproximada del inmueble: 1837.25 m²

Juan Antonio Reza
Nombre Firma del Solicitante

David Merino
Nombre, Cargo y Firma de quien autoriza (Nivel mínimo de Jud)
JUD SGyAC

Giovanni Sumano Rodríguez
Supervisor Inmuebles

Nombre Firma de Quien Realiza el Servicio.

2022

OPERADO

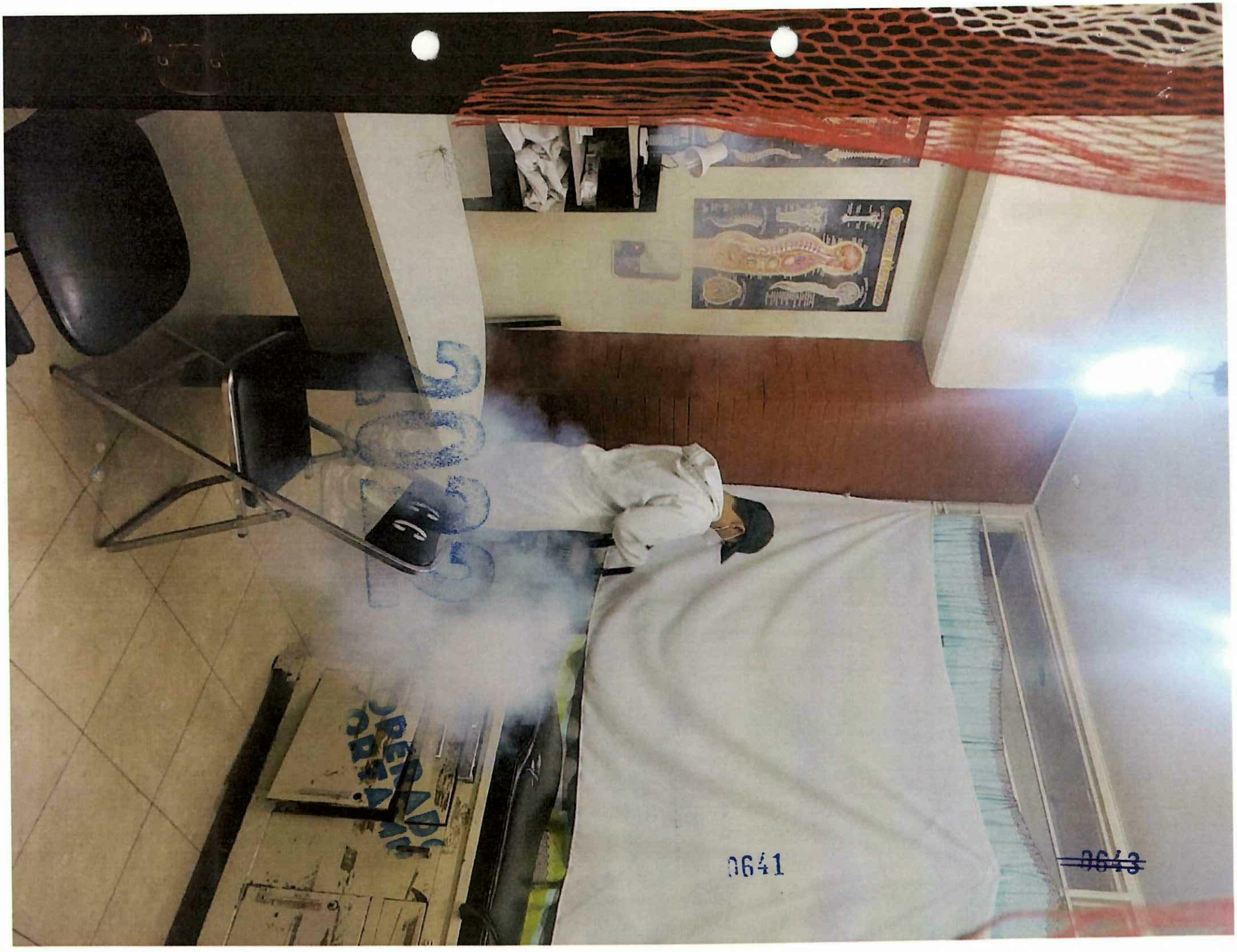
0641
~~0643~~

2022

05-12-22

ALCALDÍA TLALPAN
2021-2024

DIRECCIÓN GENERAL DE ADMINISTRACIÓN

DIRECCIÓN DE RECURSOS MATERIALES Y SERVICIOS GENERALES

CEDULA DE SANITIZACIÓN DE INMUEBLES Y VÍAS

Nombre del solicitante: Juan Antonio Reza

Número de empleado: _____ **Área:** Subdelegacion Parres

Dirección General a la que pertenece: Participacion Ciudadana

Dirección del inmueble: Calle Hidalgo S/N 16 de Septiembre col Parres el Guarda

Dimensión aproximada del inmueble: 1832.23 m2

Juan Antonio Reza
Nombre Firma del Solicitante

David Herrero
Nombre, Cargo y Firma de quien autoriza (Nivel mínimo de Jud)
JUD SG y AL

Giovanni Sumano Rodríguez
Supervisor Inmuebles

Nombre Firma de Quien Realiza el Servicio.

OPERADO ORTAMU

0642

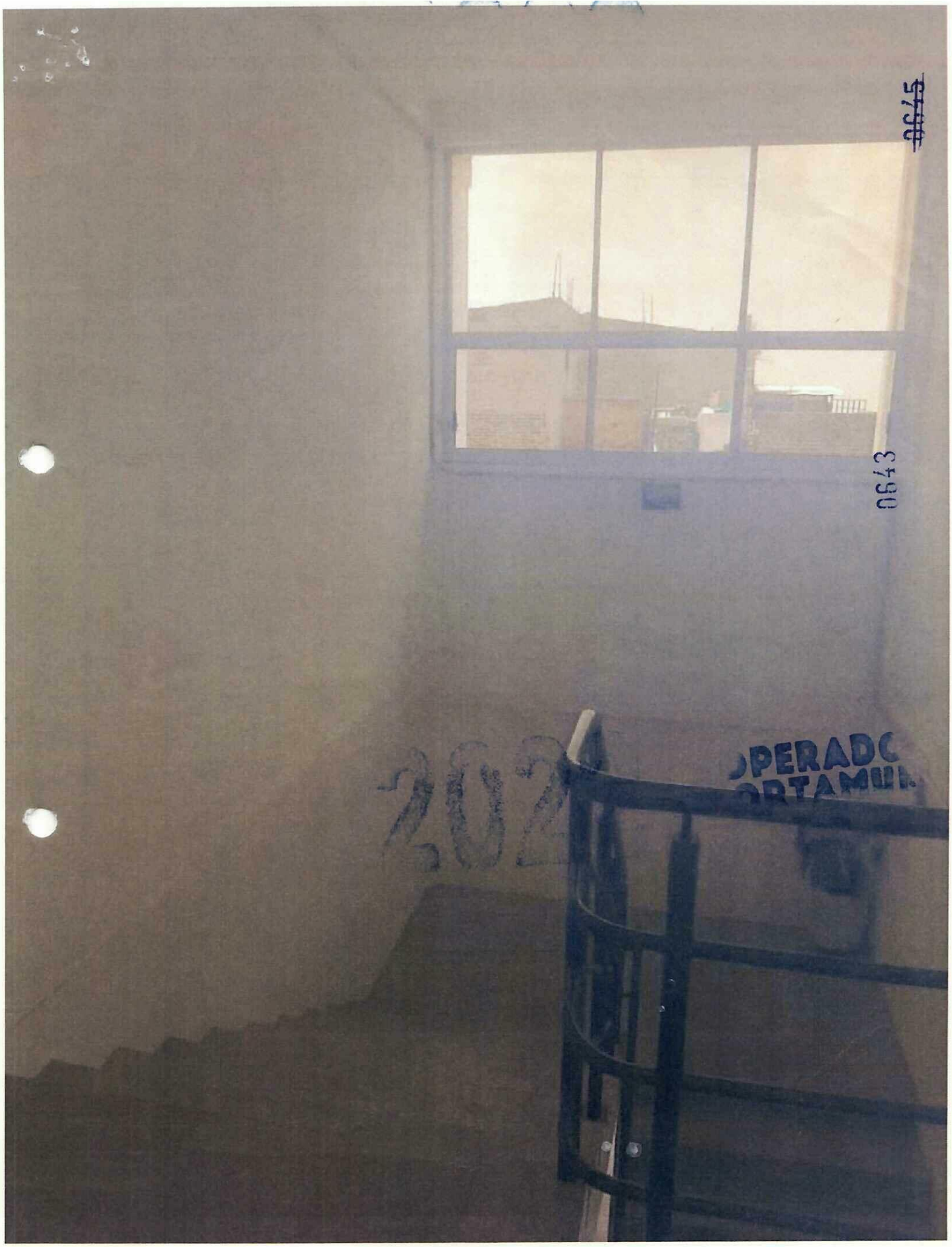
0645
0643
202
OPERADO
ORTAMUN

17-12-22

ALCALDÍA TLALPAN
2021-2024

DIRECCIÓN GENERAL DE ADMINISTRACIÓN

DIRECCIÓN DE RECURSOS MATERIALES Y SERVICIOS GENERALES

CEDULA DE SANITIZACIÓN DE INMUEBLES Y VÍAS

Nombre del solicitante: Juan Antonio Reza

Número de empleado: _____ **Área:** Sub Delegacion Partes

Dirección General a la que pertenece: Participacion Siudadana

Dirección del Inmueble: Calle Hidalgo S/N 16 SCP Col. Parres

Dimensión aproximada del Inmueble: 1832,25 m2

JUAN ANTONIO REZA
Nombre Firma del Solicitante

David Merino
Nombre, Cargo y Firma de quien autoriza (Nivel mínimo de Jud)
JUD SGY AC

Giovanni Sumano Rodríguez
Supervisor Inmu[illegible]
Nombre Firma de Quien Realiza el Servicio.

2022

OPERADO


2022
OPERADC
ORTAMU
0645
~~0647~~

19-12-22

ALCALDÍA TLALPAN

DIRECCIÓN GENERAL DE ADMINISTRACIÓN

DIRECCIÓN DE RECURSOS MATERIALES Y SERVICIOS GENERALES

CEDULA DE SANITIZACIÓN DE INMUEBLES Y VÍAS

Nombre del solicitante: Juan Antonio Reza

Número de empleado: _____ **Área:** Subdelegacion Parres

Dirección General a la que pertenece: Participacion Ciudadana

Dirección del inmueble: Calle Hidalgo S/N 16 de septiembre Col parres

Dimensión aproximada del inmueble: 1832.25 m2

JUAN ANTONIO REZA
Nombre Firma del Solicitante

Nombre, Cargo y Firma de quien autoriza (Nivel mínimo de Jud)
JUD SEGYAL

Giovanni Sumano Rodríguez
Supervisor Inmuebles
Nombre Firma de Quien Realiza el Servicio.

2022

0646

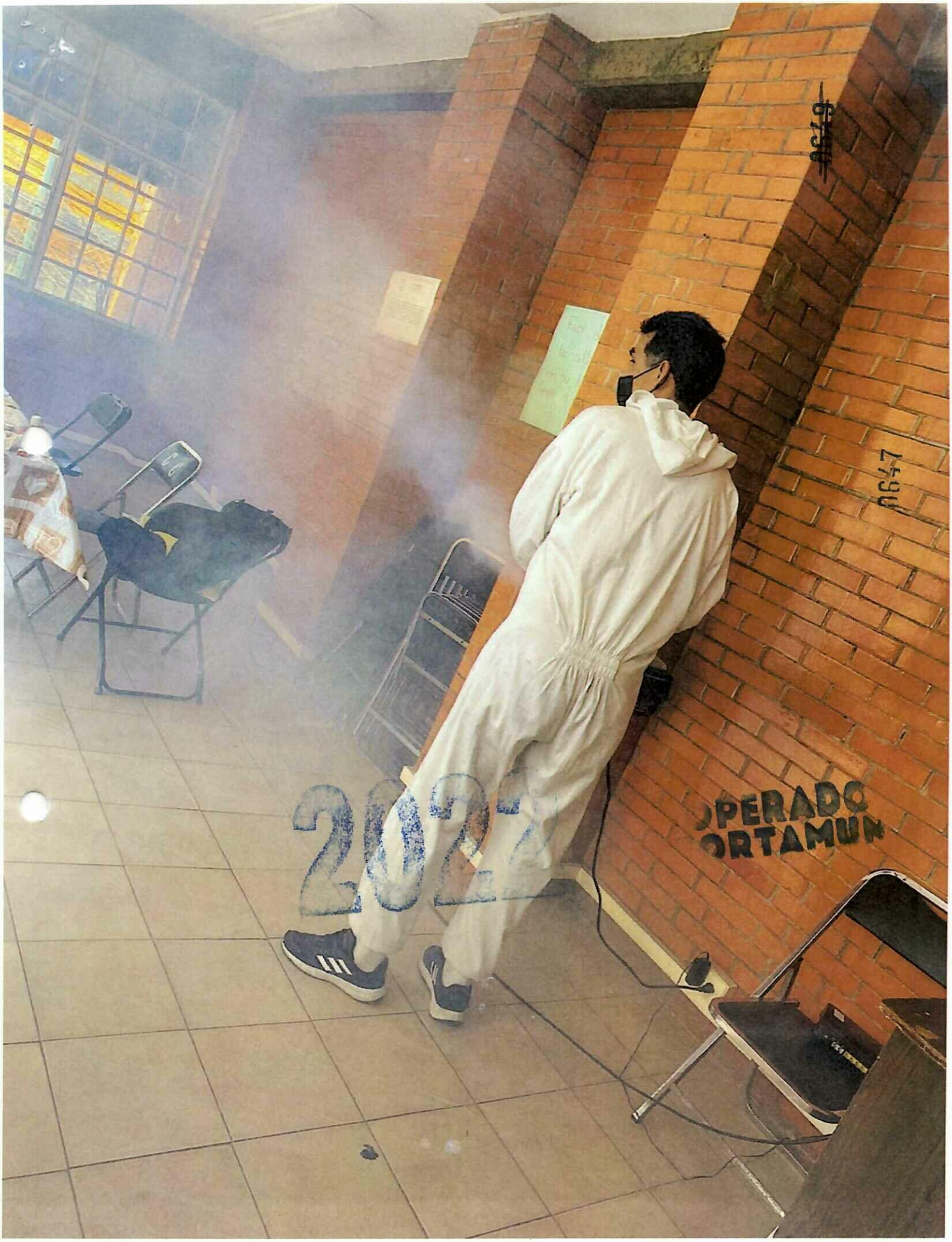
2022
OPERADO
ORTAMUN

2022

SUBDELEGACION SAN ANDRES TOTOLTEPEC

1

8790

DROG-BA COMPANY S.A. DE C.V.

OPERADO
ORTAMSN

8/11/22

ALCALDÍA TLALPAN

DIRECCIÓN GENERAL DE ADMINISTRACIÓN

DIRECCIÓN DE RECURSOS MATERIALES Y SERVICIOS GENERALES

CEDULA DE SANITIZACIÓN DE INMUEBLES Y VÍAS

Nombre del solicitante: marcela Ponce Facundo

Número de empleado: _____ **Área:** Sub delegacion San Andres

Dirección General a la que pertenece: Direcion Jeneral desarrollo Social

Dirección del inmueble: 5 Febrero S/N

Dimensión aproximada del inmueble: 360 x 63 mts

Nombre Firma del Solicitante

David Llerino

Nombre, Cargo y Firma de quien autoriza (Nivel mínimo de Jud)

JUD SSY AL

Giovanni Sumano Rodríguez
Supervisor Inmuebles

Nombre Firma de Quien Realiza el Servicio.

RECIBIDO

2022

6790

0653

0651

JURISDICCION SANITARIA TLALPAN

6

DROG-BA COMPANY, S.A. DE C.V.

2022

OPERADO

07-11-22

ALCALDÍA TLALPAN

DIRECCIÓN GENERAL DE ADMINISTRACIÓN

DIRECCIÓN DE RECURSOS MATERIALES Y SERVICIOS GENERALES

CEDULA DE SANITIZACIÓN DE INMUEBLES Y VÍAS

0654

Nombre del solicitante: Salas Juarez Hector Uriel

Número de empleado: _____ **Área:** Juridicion Sanitaria de Tlalpan

Dirección General a la que pertenece: Secretaria de Salud Publica

Dirección del inmueble: Capa s/n Toriello Guerra

Dimensión aproximada del inmueble: 1640 m2

HECHA

Nombre Firma del Solicitante

David Merino

Nombre, Cargo y Firma de quien autoriza (Nivel mínimo de Jud)

JUDSGYAL

Giovanni Sumano Rodríguez
Supervisor Inmuebles

Nombre Firma de Quien Realiza el Servicio.

0652

2022

OPERADO
ORTAMUN

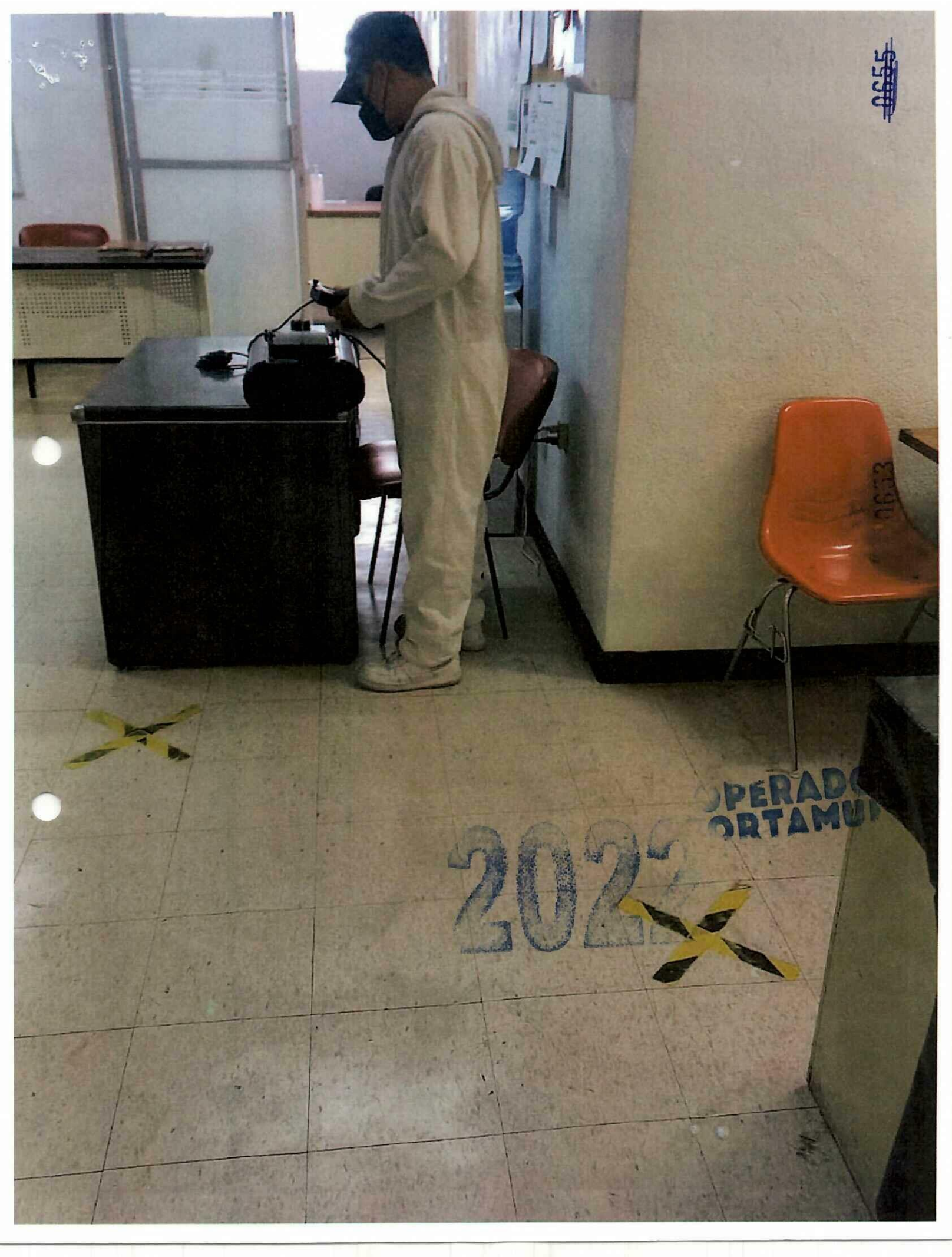
0655
0653
202
PERADO
ORTAMU

14-11-22

ALCALDÍA TLALPAN

DIRECCIÓN GENERAL DE ADMINISTRACIÓN

DIRECCIÓN DE RECURSOS MATERIALES Y SERVICIOS GENERALES

CEDULA DE SANITIZACIÓN DE INMUEBLES Y VÍAS

Nombre del solicitante: Salome ; Jurisdicción Sanitaria de Tlalpan

Número de empleado: _____ **Área:** Oficinas

Dirección General a la que pertenece: Secretaría de Salud Pública

Dirección del inmueble: Coapa S/N col Torreto Guerra

Dimensión aproximada del inmueble: 160 m²

Salomé

Nombre Firma del Solicitante

David Herrero

Nombre, Cargo y Firma de quien autoriza (Nivel mínimo de Jud)

JUDSGYAL

Giovanni Sumano Rodríguez
Supervisor Inmuebles

Nombre Firma de Quien Realiza el Servicio.

OPERADO

2021

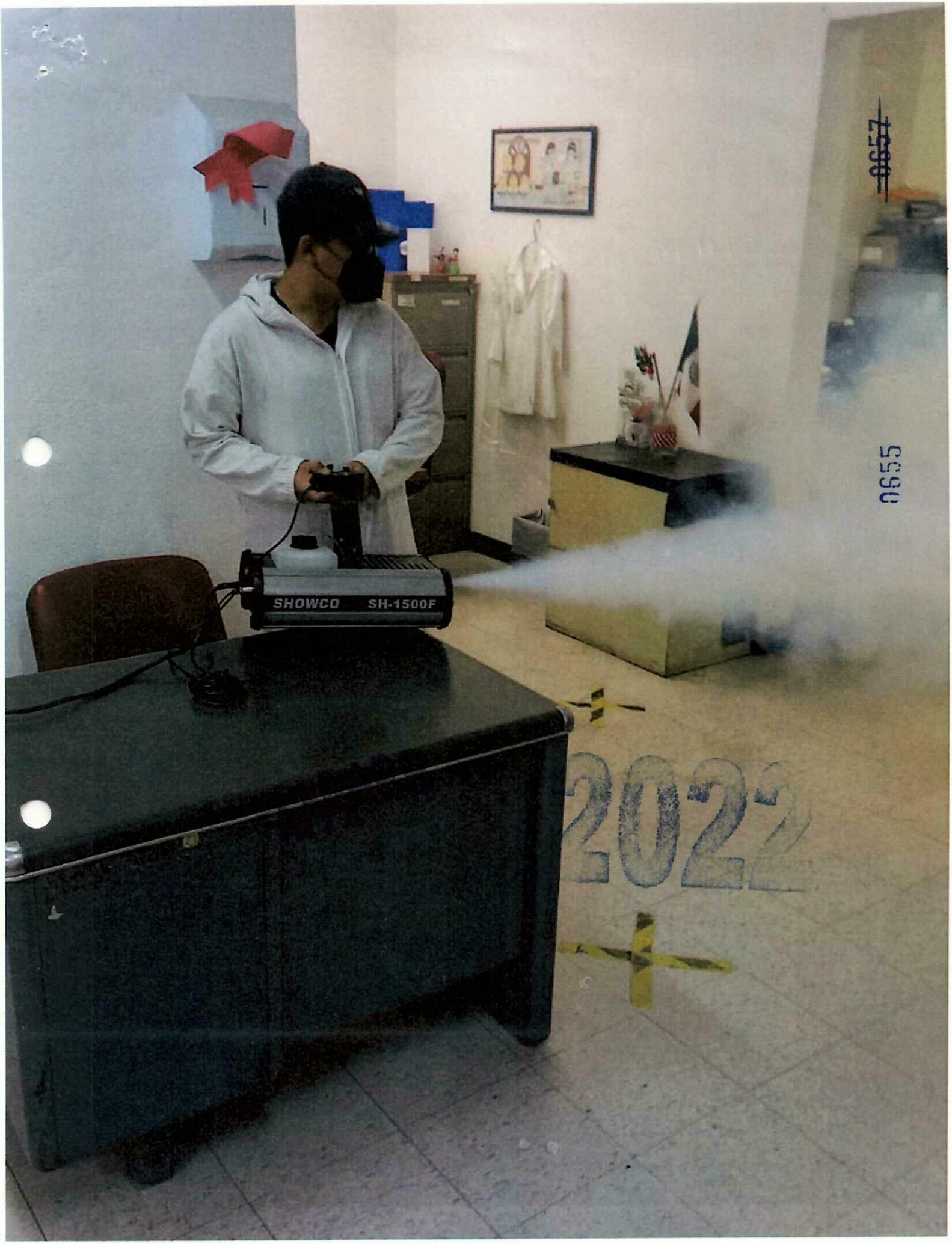
SHOWCO SH-1500F
2022

28-11-22

ALCALDÍA TLALPAN

DIRECCIÓN GENERAL DE ADMINISTRACIÓN

DIRECCIÓN DE RECURSOS MATERIALES Y SERVICIOS GENERALES

CEDULA DE SANITIZACIÓN DE INMUEBLES Y VÍAS

~~0658~~

Nombre del solicitante: SALAS JUAREZ HECTOR USIEL

Número de empleado: _____ **Área:** JURISDICCION SANITARIA TLALPAN

Dirección General a la que pertenece: Secretaria de Salud Publica

Dirección del inmueble: JURISDICCION SANITARIA TLALPAN COAPA Y CARRASCO S/N NUMERO

Dimensión aproximada del inmueble: 1640. mc

Hector

Nombre Firma del Solicitante

David Llerno

Nombre, Cargo y Firma de quien autoriza (Nivel mínimo de Jud)

JUDSSYAC

Giovanni Sumano Rodríguez
Supervisor Inmuebles

Nombre Firma de Quien Realiza el Servicio.

0656

2022

OPERADO
ORTAMUN

UKIO
2022

05-12-22

ALCALDÍA TLALPAN

DIRECCIÓN GENERAL DE ADMINISTRACIÓN

DIRECCIÓN DE RECURSOS MATERIALES Y SERVICIOS GENERALES

CEDULA DE SANITIZACIÓN DE INMUEBLES Y VÍAS

Nombre del solicitante: Jurisdicción Sanitaria de Tlalpan.

Número de empleado: _____ **Área:** Oficinas

Dirección General a la que pertenece: Secretaría de Salud Pública.

Dirección del inmueble: Coapa S/N esq. Tonelo Guerra.

Dimensión aproximada del inmueble: 1640 m²

Nombre Firma del Solicitante

Nombre, Cargo y Firma de quien autoriza (Nivel mínimo de Jud)

JUD SGYAL

Giovanni Sumano Rodríguez
Supervisor Interno

Nombre Firma de Quien Realiza el Servicio.

0858

OPERADO
OPTAMUN

2022

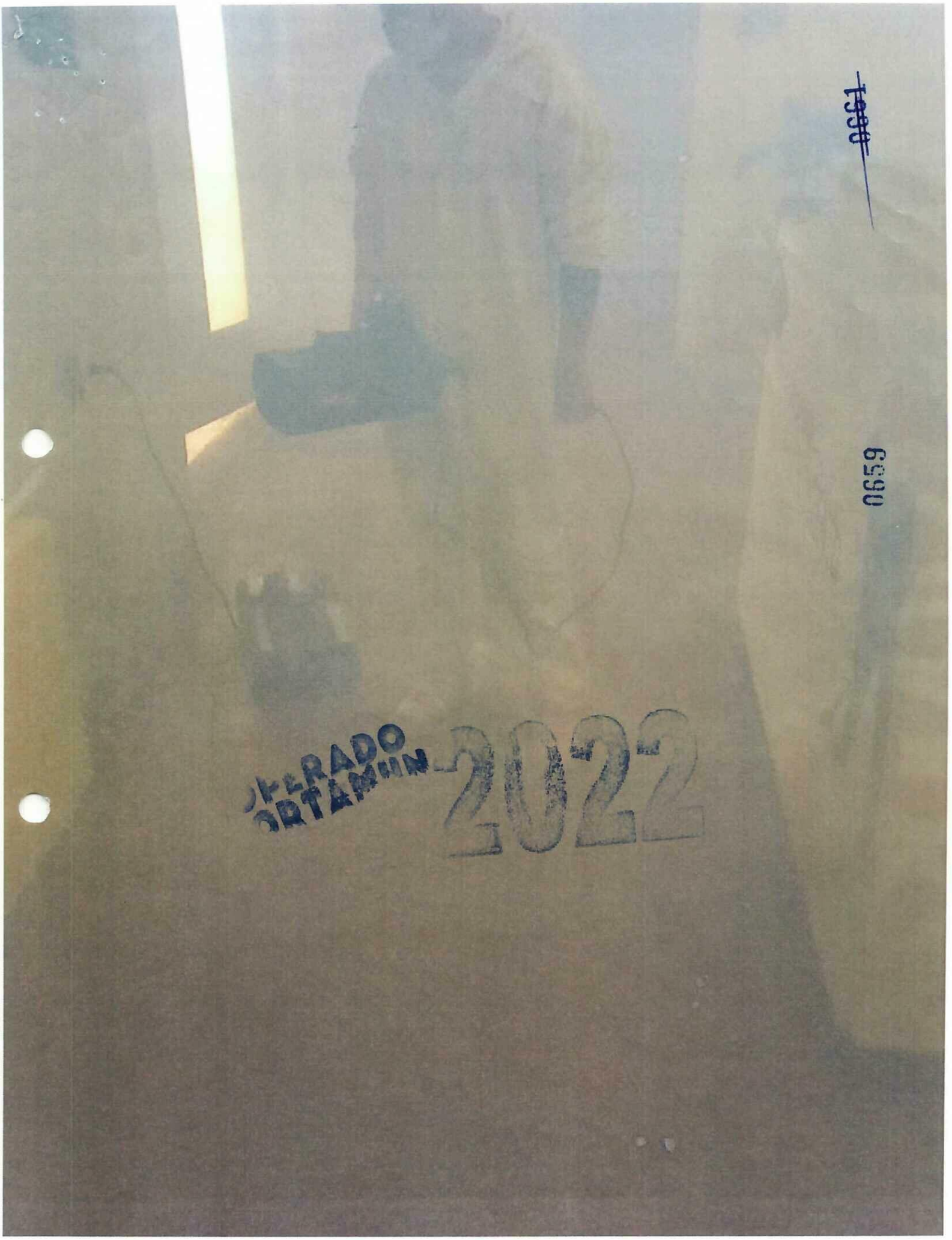
0661
0659
OPERADO
ORTAMUN
2022

2022

12-12-22

ALCALDÍA TLALPAN

DIRECCIÓN GENERAL DE ADMINISTRACIÓN

DIRECCIÓN DE RECURSOS MATERIALES Y SERVICIOS GENERALES

CEDULA DE SANITIZACIÓN DE INMUEBLES Y VÍAS

~~0662~~

Nombre del solicitante: SALAS JUAREZ HECTOR USIEL

Número de empleado: _____ **Área:** JURISDICCION SANITARIA TLALPAN

Dirección General a la que pertenece: Secretaria de Salud Publica

Dirección del inmueble: JURISDICCION SANITARI TLALPAN COPPA Y CARRASCO S/N NUMERO

Dimensión aproximada del inmueble: 1640 mc

0690

Giovanni Sumano Rodríguez
Supervisor Inmuebles

Nombre Firma del Solicitante	Nombre, Cargo y Firma de quien autoriza (Nivel mínimo de Jud)	Nombre Firma de Quien Realiza el Servicio
	David Merino JUD SGYAL	ORTAMU

0651

OPERADO
ORTAMUN

19-12-22

0664

ALCALDÍA TLALPAN

DIRECCIÓN GENERAL DE ADMINISTRACIÓN

DIRECCIÓN DE RECURSOS MATERIALES Y SERVICIOS GENERALES

CEDULA DE SANITIZACIÓN DE INMUEBLES Y VÍAS

Nombre del solicitante: Salas Juarez Hector Uriel

Número de empleado: _____ **Área:** Juridicion Sanitaria de tlalpan

Dirección General a la que pertenece: Secretaria de Salud Publica

Dirección del Inmueble: Coapa S/n toriello Guerra

Dimensión aproximada del Inmueble: 1640 m2

HECTOR

Nombre Firma del Solicitante

David Moreno

Nombre, Cargo y Firma de quien autoriza (Nivel mínimo de Jud)

SODSGyAC

Giovanni Sumano Rodríguez
Supervisor Inmuebles

Nombre Firma de Quien Realiza el Servicio.

0662

ORTAMUN

2022

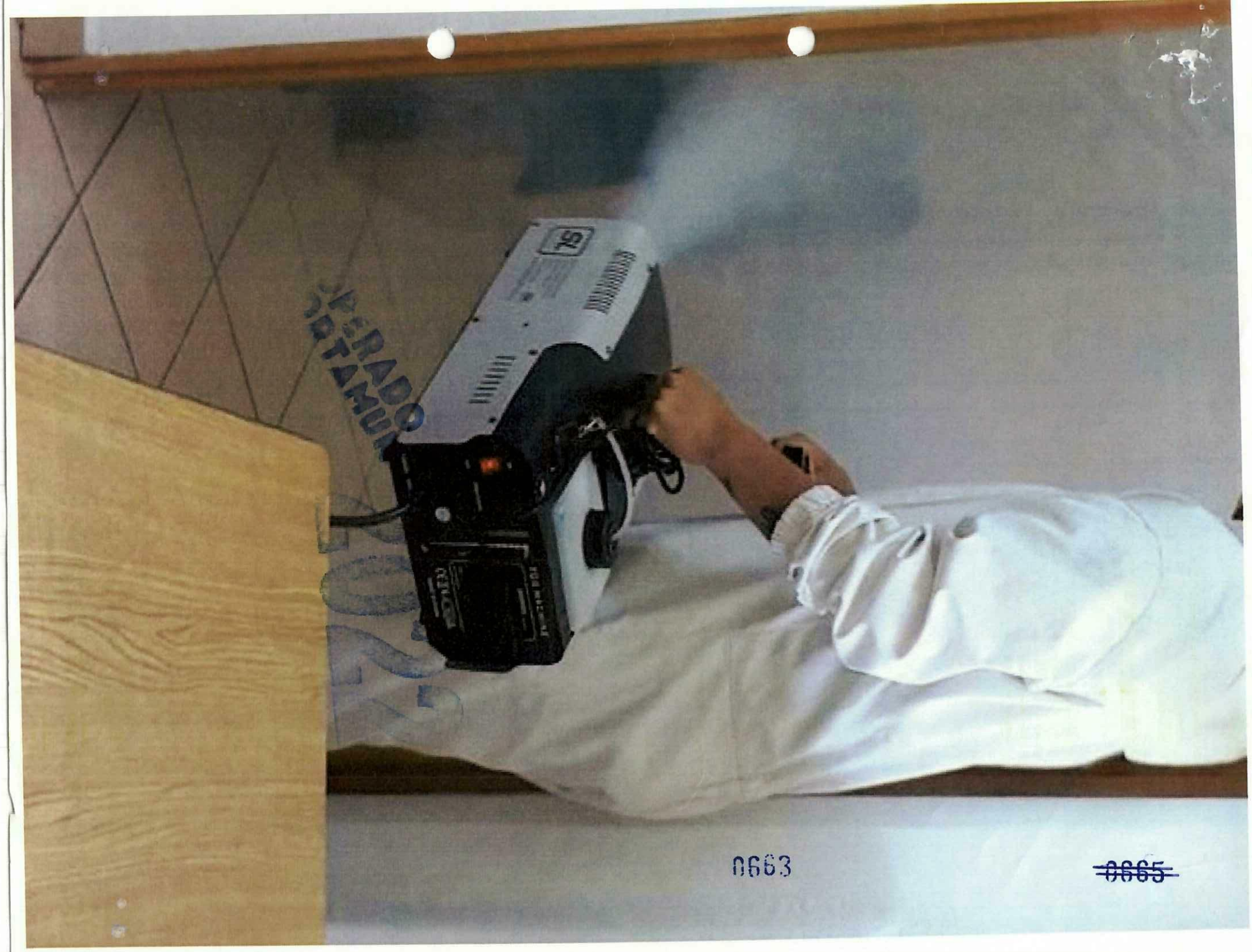
0663
~~0665~~

2022

#666

C.S.T. III DR. JOSE C. VILLAGRANA

8

DROG-BA COMPANY S.A. DE C.V.

7990

OPERADO
ORTAMUN

01/11/22

ALCALDÍA TLALPAN
2021-2024

DIRECCIÓN GENERAL DE ADMINISTRACIÓN

DIRECCIÓN DE RECURSOS MATERIALES Y SERVICIOS GENERALES

CEDULA DE SANITIZACIÓN DE INMUEBLES Y VÍAS

Nombre del solicitante: Beatriz Boo Rodríguez

Número de empleado: _____ Área: C.S.T-III José C. Villagrán

Dirección General a la que pertenece: Secretaría de Salud

Dirección del inmueble: Carrasco y Coapa Col. Toriello Guerra

Dimensión aproximada del inmueble: 1863.60 m²

Nombre Firma del Solicitante

David Merino
Nombre, Cargo y Firma de quien autoriza (Nivel mínimo de Jud)
JUD SGYAC

Giovanni Sumano Rodríguez
Supervisor Inmuebles
Nombre Firma de Quien Realiza el Servicio.

OPERADO
PORTAMUD

2022

0665

07/11/22

ALCALDÍA TLALPAN

DIRECCIÓN GENERAL DE ADMINISTRACIÓN

DIRECCIÓN DE RECURSOS MATERIALES Y SERVICIOS GENERALES

CEDULA DE SANITIZACIÓN DE INMUEBLES Y VÍAS

0009

Nombre del solicitante: Dra. Jacqueline Beatriz Ixoo

Número de empleado: _____ **Área:** Jose Castro Villagrana

Dirección General a la que pertenece: Secretaria de salud

Dirección del inmueble: Coapa y carros S/N Col. Toriello Guerra Tlalpan

Dimensión aproximada del inmueble: 1863.60 m2

Nombre Firma del Solicitante

David Elerino

Nombre, Cargo y Firma de quien autoriza (Nivel mínimo de Jud)

JUDS6YAL

Giovanni Sumano Rodríguez
Supervisor Inmuebles

Nombre Firma de Quien Realiza el Servicio.

0009

OPERADO
ORTAMUN

2022

8990
2024

14/11/22

ALCALDÍA TLALPAN
2021 2024

DIRECCIÓN GENERAL DE ADMINISTRACIÓN
DIRECCIÓN DE RECURSOS MATERIALES Y SERVICIOS GENERALES
CEDULA DE SANITIZACIÓN DE INMUEBLES Y VÍAS

Nombre del solicitante: Dra Jaqueline Beatriz Poo

Número de empleado: CSTH Área: Castro Villagrana

Dirección General a la que pertenece: Secretaría de Salud

Dirección del inmueble: Coapa y Carrasco S/N col. Toriello

Dimención aproximada del inmueble: 1863.60 m²

David Alerino

Nombre Firma del Solicitante

Nombre, Cargo y Firma de quien autoriza (Nivel mínimo de Jud)

JUD SEGYAL

Giovanni Sumano Rodríguez
Supervisor Inmuebles

Nombre Firma de Quien Realiza el Servicio.

6990

2022

OPERADO
PORTAMUN


0190
3190

22/11/22

ALCALDÍA TLALPAN

DIRECCIÓN GENERAL DE ADMINISTRACIÓN

DIRECCIÓN DE RECURSOS MATERIALES Y SERVICIOS GENERALES

CEDULA DE SANITIZACIÓN DE INMUEBLES Y VÍAS

0873

Nombre del solicitante: Beatriz Roo Prato

Número de empleado: _____ **Área:** Directora C.S.T-III José Castro V.

Dirección General a la que pertenece: Centro de Salud

Dirección del inmueble: Carrasco y Coapa Col. Toriello Guerra Alc. Tlalpan

Dimensión aproximada del inmueble: 1863.60 m2

Beatriz Roo Prato
Nombre Firma del Solicitante

David Merino
Nombre, Cargo y Firma de quien autoriza (Nivel mínimo de Jud)
JUD S&V AL

Giovanni Sumano Rodríguez
Supervisor
Nombre Firma de Quien Realiza el Servicio.

0873

OPERADO
OPTAMUN

OPERADO
ORTAMUN
ILIMITADA
EL
DE LOS
MOVIDOS

2022

28/11/22

BU

~~0674~~

ALCALDÍA TLALPAN

DIRECCIÓN GENERAL DE ADMINISTRACIÓN

DIRECCIÓN DE RECURSOS MATERIALES Y SERVICIOS GENERALES

CEDULA DE SANITIZACIÓN DE INMUEBLES Y VÍAS

Nombre del solicitante: Dra Jaqueline Beatriz Roo

Número de empleado: _____ **Área:** C.S Tlll José Castro Villagrana

Dirección General a la que pertenece: Secretaria de salud

Dirección del inmueble: Coopa y Carrasco S/N col. Toriello G

Dimensión aproximada del inmueble: 1863.60 m²

	David Merino	Giovanni Sumano Rodríguez Supervisor Inmuebles
Nombre Firma del Solicitante	**Nombre, Cargo y Firma de quien autoriza (Nivel mínimo de Jud)** JUD SGYAL	**Nombre Firma de Quien Realiza el Servicio.**

0673

OPERADO
ORTAMUI


PRUEBAS
RÁPIDAS
¡PARTICIPA!
¡INFORMATE!
JORNADAS INTENSIVAS
EN NOVIEMBRE
¡SERVICIO GRATUITO!

05/12/22

ALCALDÍA TLALPAN

DIRECCIÓN GENERAL DE ADMINISTRACIÓN

DIRECCIÓN DE RECURSOS MATERIALES Y SERVICIOS GENERALES

CEDULA DE SANITIZACIÓN DE INMUEBLES Y VÍAS

0676

Nombre del solicitante: Beatriz Roo Prato

Número de empleado: _____ **Área:** Jose C. Villa Grana

Dirección General a la que pertenece: Secretaria de Salud Publica

Dirección del inmueble: Coapa y Carrasco S/N torriello Guerra tlalpan

Dimensión aproximada del inmueble: 1863.60mc.

Nombre Firma del Solicitante	Nombre, Cargo y Firma de quien autoriza (Nivel mínimo de Jud)	Nombre Firma de Quien Realiza el Servicio.
	David Merino JUD SSyAC.	Giovanni Sumano Rodríguez Supervisor Inmuebles

0676

2022

OPERADO
ORTAMUN

PRUEBAS RÁPIDAS

SERVICIO GRATUITO!

2022

12/12/22

ALCALDÍA TLALPAN

DIRECCIÓN GENERAL DE ADMINISTRACIÓN

DIRECCIÓN DE RECURSOS MATERIALES Y SERVICIOS GENERALES

CEDULA DE SANITIZACIÓN DE INMUEBLES Y VÍAS

Nombre del solicitante: Jacqueline Beatriz Roo

Número de empleado: _____ **Área:** Jose Castro Villagrana

Dirección General a la que pertenece: Secretaria de Salud

Dirección del inmueble: Coapa y Carrasco S/N Col Toriello Guerra Tlalpan

Dimensión aproximada del inmueble: 1863.60 m2.

Nombre Firma del Solicitante

David Merino
Nombre, Cargo y Firma de quien autoriza (Nivel mínimo de Jud)
JUD SGYAL

Giovanni Sumano Rodríguez
Supervisor Inmuebles
Nombre Firma de Quien Realiza el Servicio.

OPERADO

2022

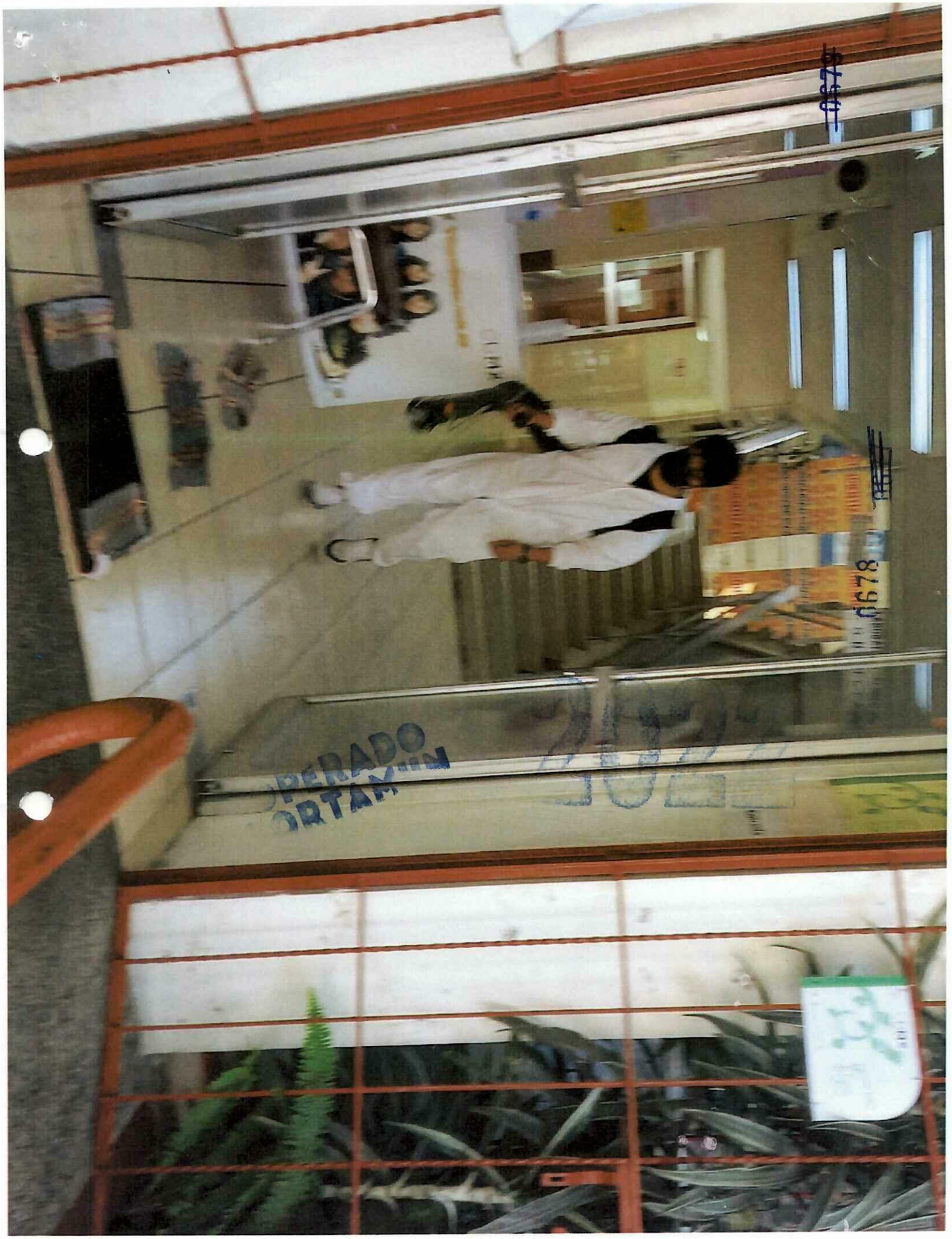
OPERADO
ORTAM

19/12/22

ALCALDÍA TLALPAN

DIRECCIÓN GENERAL DE ADMINISTRACIÓN

DIRECCIÓN DE RECURSOS MATERIALES Y SERVICIOS GENERALES

CEDULA DE SANITIZACIÓN DE INMUEBLES Y VÍAS

~~0680~~

Nombre del solicitante: Jacqueline Beatriz Roo

Número de empleado: _____ **Área:** Jose Castro Villagrana

Dirección General a la que pertenece: Secretaria de Salud

Dirección del inmueble: Coapa y Carrasco S/N Col toriello Guerra tlalpan

Dimensión aproximada del inmueble: 1863.60 mc

		Glovanni Sumano Rodríguez Supervisor Inmuebles Glovanni Sumano Supervi
Nombre Firma del Solicitante	David Ulerino Nombre, Cargo y Firma de quien autoriza (Nivel mínimo de Jud) JUD SGYAC	Nombre Firma de Quien Realiza el Servicio.

6679

2022

OPERADO
ORTAMI

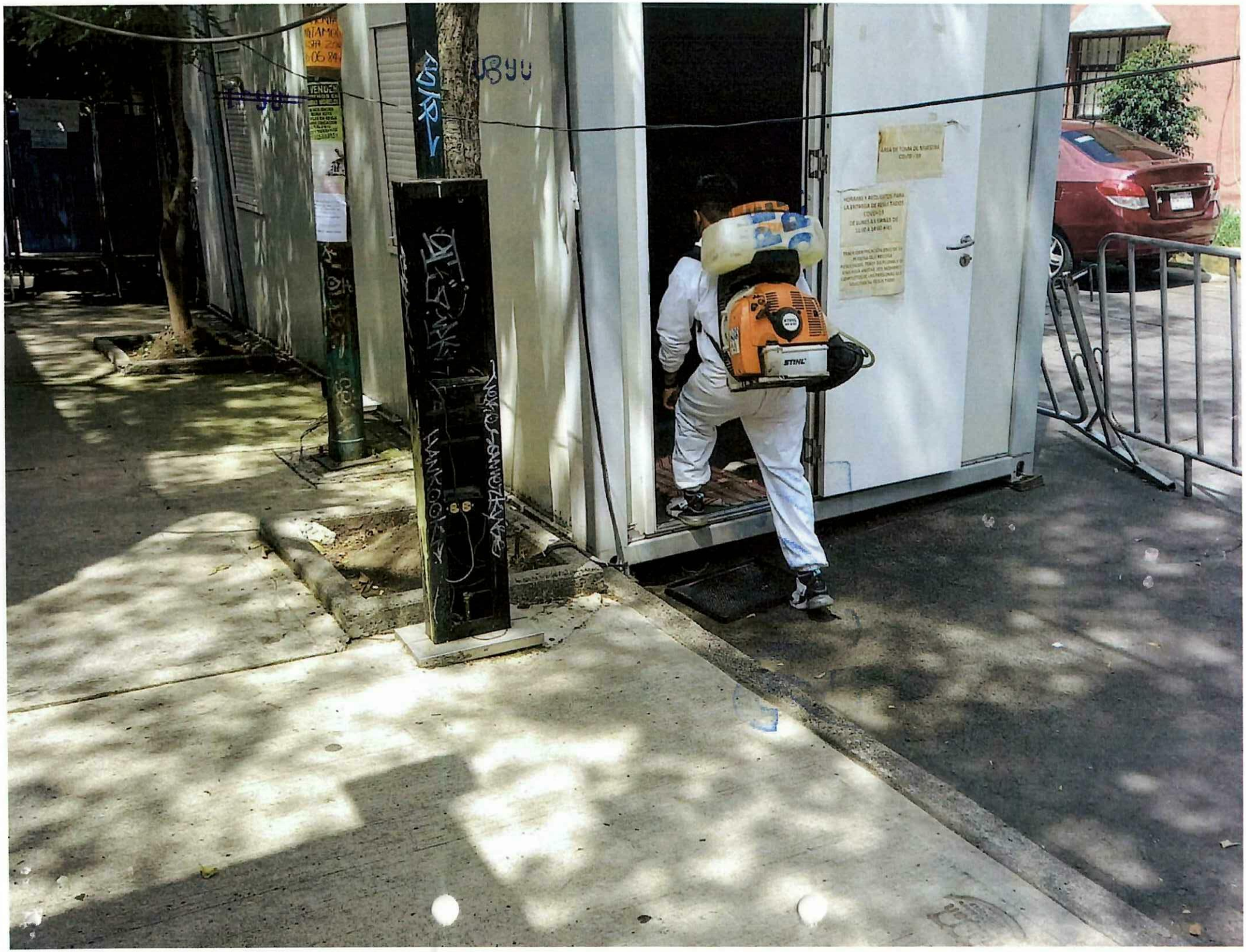
STIHL

CS T-III DR. DAVID FRAGOSO LIZALDE

6

DROG-BA COMPANY, S.A. DE C.V.

2022

OPERADO

2022

07/11/22

0683

ALCALDÍA TLALPAN
2021-2024

DIRECCIÓN GENERAL DE ADMINISTRACIÓN

DIRECCIÓN DE RECURSOS MATERIALES Y SERVICIOS GENERALES

CEDULA DE SANITIZACIÓN DE INMUEBLES Y VÍAS

Nombre del solicitante: Herrera Vallejo Jairo Emmanuel

Número de empleado: _____ **Área:** C.S.T. III Dr. Fragoso Lizalde

Dirección General a la que pertenece: Secretaría de Salud

Dirección del inmueble: David Fragoso S/N Esq. Cedral Col. San Pedro M

Dimensión aproximada del inmueble: 2430 m²

Nombre Firma del Solicitante	David Merino **Nombre, Cargo y Firma de quien autoriza (Nivel mínimo de Jud)** JUDSGYAL	Giovanni Sumano Rodríguez Supervisor Inmuebles **Nombre Firma de Quien Realiza el Servicio.**

0652

OPERADO
ORTAMU

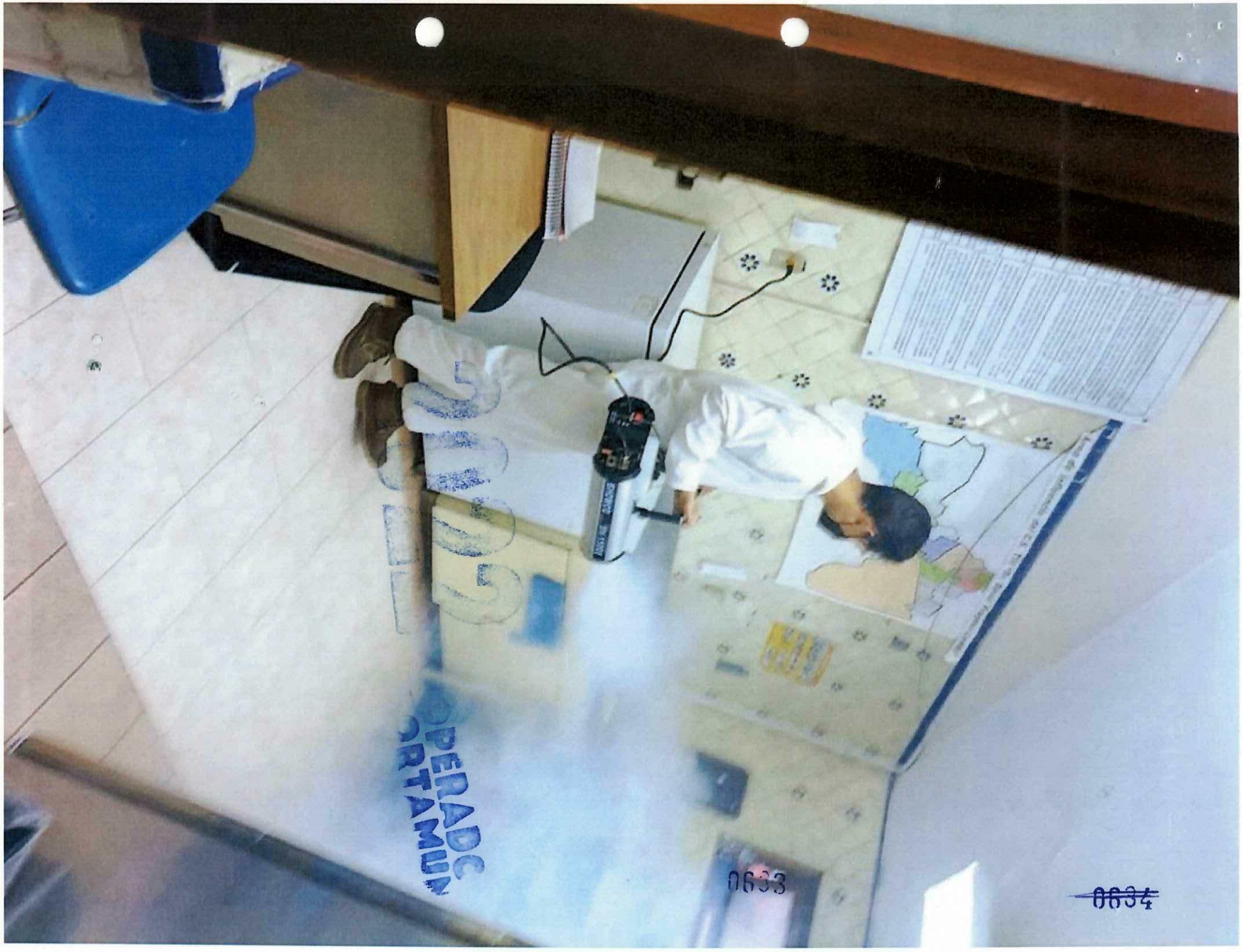
0633
~~0634~~

14/11/22

ALCALDÍA TLALPAN
2021-2024

DIRECCIÓN GENERAL DE ADMINISTRACIÓN

DIRECCIÓN DE RECURSOS MATERIALES Y SERVICIOS GENERALES

CEDULA DE SANITIZACIÓN DE INMUEBLES Y VÍAS

Nombre del solicitante: Herrera Vallejo Jairo Emmanuel

Número de empleado: _____ **Área:** C.ST-III DR David Fragoso Lizalde

Dirección General a la que pertenece: Secretaría de Salud

Dirección del inmueble: David Fragoso S/N esq Cedral Col San Pedro

Dimensión aproximada del inmueble: 2430 m2

Nombre Firma del Solicitante	Nombre, Cargo y Firma de quien autoriza (Nivel mínimo de Jud)	Nombre Firma de Quien Realiza el Servicio.
	David Merino JUD SGyAL	Giovanni Sumano Rodríguez Supervisor Inmuebles

OPERADO

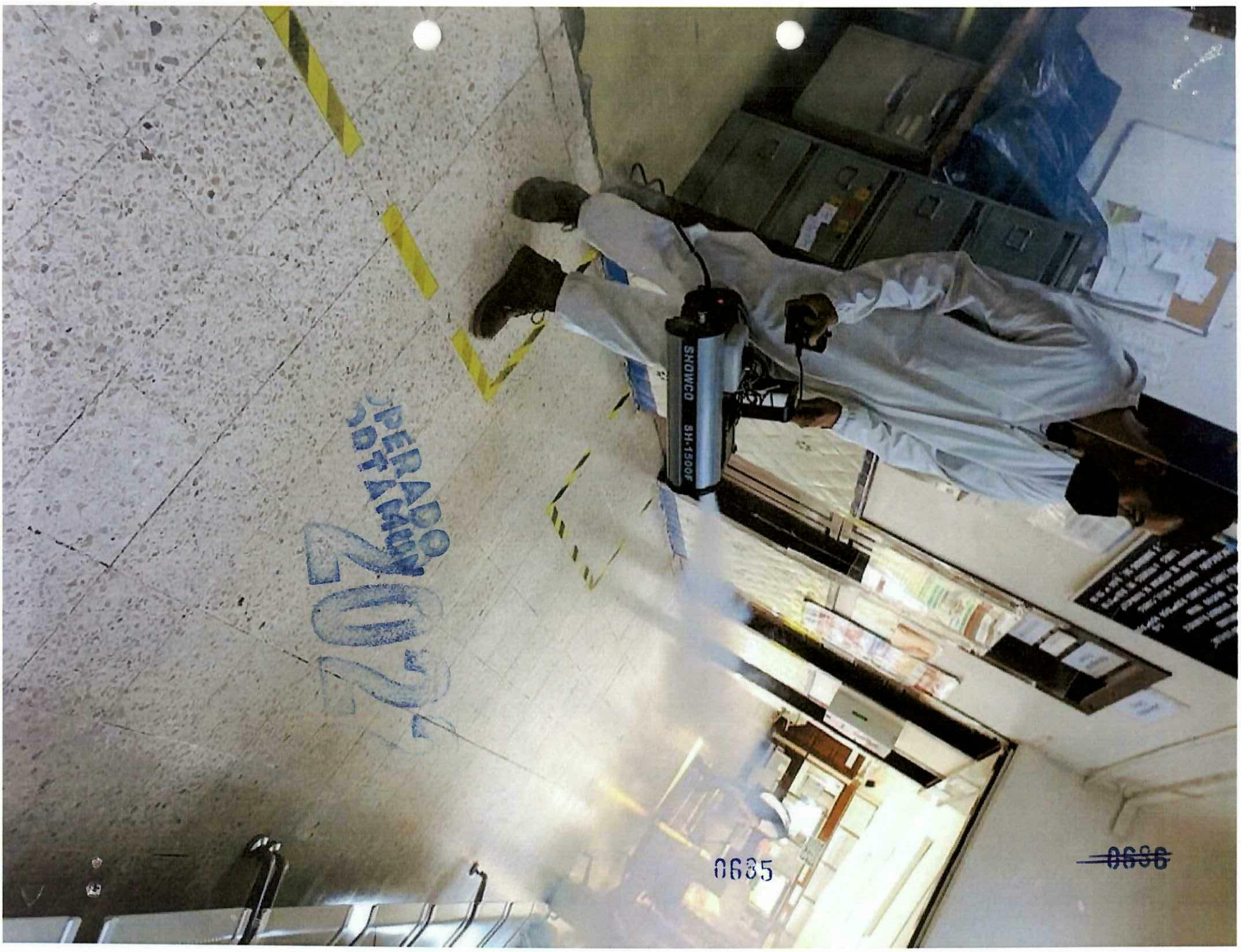
SHOWCO SH-1500F
0635
~~0636~~

2022

28/11/22

ALCALDÍA TLALPAN
2021-2024

DIRECCIÓN GENERAL DE ADMINISTRACIÓN

DIRECCIÓN DE RECURSOS MATERIALES Y SERVICIOS GENERALES

CEDULA DE SANITIZACIÓN DE INMUEBLES Y VÍAS

Nombre del solicitante: Herrera Vallejo Jairo Emmanuel

Número de empleado: _____ **Área:** C.S.T. III DR. David Fragoso Lizalde

Dirección General a la que pertenece: Secretaría de Salud

Dirección del inmueble: David Fragoso s/n esq Cedral Col Sanpedro

Dimensión aproximada del inmueble: 2430 m2

Nombre Firma del Solicitante

David Merino

Nombre, Cargo y Firma de quien autoriza (Nivel mínimo de Jud)

JUD SGyAL

Giovanni Sumano Rodriguez
Supervisor Inmuebles

Nombre Firma de Quien Realiza el Servicio.

9990

05/12/22

ALCALDÍA TLALPAN

DIRECCIÓN GENERAL DE ADMINISTRACIÓN

DIRECCIÓN DE RECURSOS MATERIALES Y SERVICIOS GENERALES

CEDULA DE SANITIZACIÓN DE INMUEBLES Y VÍAS

0009

Nombre del solicitante: Herrera Vallejo Jairo Emmanuel

Número de empleado: _____ **Área:** C.ST-III DR. David Fragoso Lizalde

Dirección General a la que pertenece: David Fragoso S/N esq. Cedral Col. San Pedro

Dirección del inmueble: David Fragoso S/N esq Cedral Col San Pedro / Secretaría de salud

Dimensión aproximada del inmueble: 2430 m2

Nombre Firma del Solicitante

David Merino

Nombre, Cargo y Firma de quien autoriza (Nivel mínimo de Jud)

JUD SGYAL

Giovanni Sumano Rodríguez
Supervisor Inmuebles

Nombre Firma de Quien Realiza el Servicio.

0009

OPERADO

2022

SH-1500F

12/12/22

ALCALDÍA TLALPAN

DIRECCIÓN GENERAL DE ADMINISTRACIÓN

DIRECCIÓN DE RECURSOS MATERIALES Y SERVICIOS GENERALES

CEDULA DE SANITIZACIÓN DE INMUEBLES Y VÍAS

1090

Nombre del solicitante: Herrera Vallejo Jairo Emanuel

Número de empleado: _____ **Área:** C.S.T. III. DR. David Fragoso Lizalde

Dirección General a la que pertenece: Secretaría de salud

Dirección del inmueble: David Fragoso S/N esq Cedral Col San Pedro

Dimensión aproximada del inmueble: 2430 m²

Nombre Firma del Solicitante	Nombre, Cargo y Firma de quien autoriza (Nivel mínimo de Jud)	Giovanni Sumano Rodriguez Supervisor Inmuebles Nombre Firma de Quien Realiza el Servicio.
	David Herrera JUD SGyA C.	

0950

2022

OPERADO
ORTAMU


Farmacia
HORARIO: L
ENCARGADO:
DE LUNE
SABADOS Y D
SI LE HIZ
ALGU
MEDICAM
REPORTELO
2007

19/12/22

ALCALDÍA TLALPAN

DIRECCIÓN GENERAL DE ADMINISTRACIÓN

DIRECCIÓN DE RECURSOS MATERIALES Y SERVICIOS GENERALES

CEDULA DE SANITIZACIÓN DE INMUEBLES Y VÍAS

Nombre del solicitante: Herrera Vallejo Jairo Emmanuel

Número de empleado: _____ **Área:** CST. III DR. David Fragoso Lizalde

Dirección General a la que pertenece: Secretaria de Salud

Dirección del inmueble: David Fragoso S/N esq Cedral Col San Pedro

Dimensión aproximada del inmueble: 2430 m2

Nombre Firma del Solicitante

David Ulerino
Nombre, Cargo y Firma de quien autoriza (Nivel mínimo de Jud)
JUD SGyAC

Giovanni Sumano Rodríguez
Supervisor Inmuebles
Nombre Firma de Quien Realiza el Servicio.

OPERADO

2022

06:12

PERADO
DTAMUN
2024

0695

2022

0694

OPERADO
ORTAMIL

UNEME-EC

6

DROG-BA COMPANHIA, S.A. DE C.V.

07-11-22

ALCALDÍA TLALPAN

DIRECCIÓN GENERAL DE ADMINISTRACIÓN

DIRECCIÓN DE RECURSOS MATERIALES Y SERVICIOS GENERALES

CEDULA DE SANITIZACIÓN DE INMUEBLES Y VÍAS

0690

Nombre del solicitante: Herrera Ulloa Jairo

Número de empleado: _____ **Área:** CUEME-EC

Dirección General a la que pertenece: Secretaria de Salud

Dirección del inmueble: David Fragoso S/N Esq Cedral Col San Pedro

Dimensión aproximada del inmueble: 1300 Mts

Nombre Firma del Solicitante

David Merino

Nombre, Cargo y Firma de quien autoriza (Nivel mínimo de Jud)

JUD SGyAL

Giovanni Sumano Rodríguez
Supervisor Inmuebles

Nombre Firma de Quien Realiza el Servicio.

0695

OPERADO

2022


Sabías Que?
0696
0697

2022

14-11-22

ALCALDÍA TLALPAN
2021-2024

DIRECCIÓN GENERAL DE ADMINISTRACIÓN

DIRECCIÓN DE RECURSOS MATERIALES Y SERVICIOS GENERALES

CEDULA DE SANITIZACIÓN DE INMUEBLES Y VÍAS

Nombre del solicitante: Herrera Vallejo Jairo

Número de empleado: _____ **Área:** UDEME-EC

Dirección General a la que pertenece: Secretaría de Salud

Dirección del inmueble: David Fragoza S/N Esq Central Col Jam Pedregal

Dimensión aproximada del inmueble: 1500 m2

Nombre Firma del Solicitante

Nombre, Cargo y Firma de quien autoriza (Nivel mínimo de Jud)

JUD SGyAL

Giovanni Sumano Rodríguez
Supervisor Inmuebles

Nombre Firma de Quien Realiza el Servicio.

1390

ERADO
RTAMU

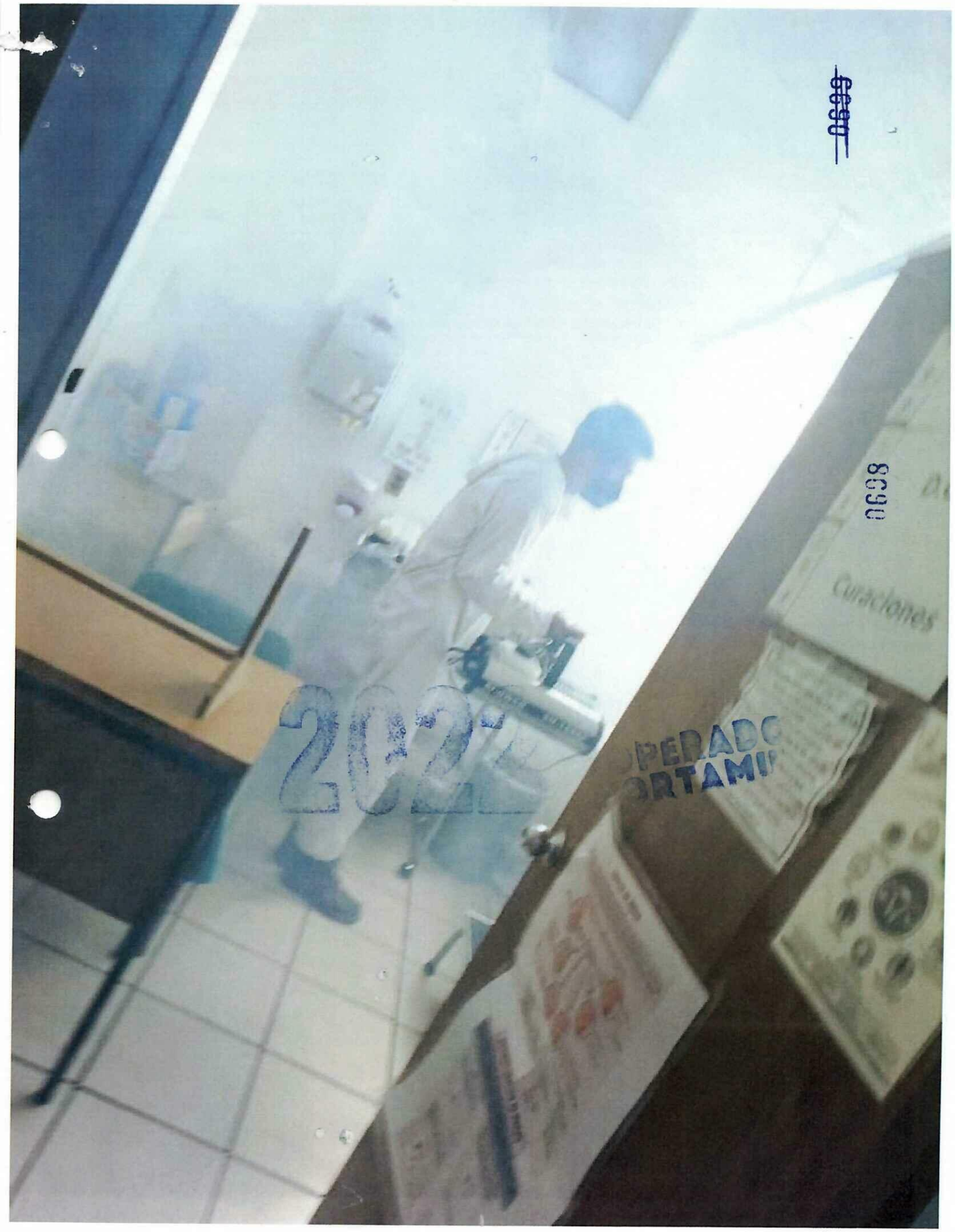
Curaciones

28-11-22

ALCALDÍA TLALPAN
2021-2024

DIRECCIÓN GENERAL DE ADMINISTRACIÓN

DIRECCIÓN DE RECURSOS MATERIALES Y SERVICIOS GENERALES

CEDULA DE SANITIZACIÓN DE INMUEBLES Y VÍAS

Nombre del solicitante: Herrera Ugalde Jairo

Número de empleado: _____ **Área:** UUEME-EC

Dirección General a la que pertenece: Secretaria de Salud

Dirección del inmueble: David Fragoso S/n Esq Cedral Col Jardines

Dimensión aproximada del inmueble: 1300 M²

Nombre Firma del Solicitante

David Herrera
Nombre, Cargo y Firma de quien autoriza (Nivel mínimo de Jud)
JUD SG Y AL

Giovanni Sumano Rodríguez
Supervisor Inmuebles
Nombre Firma de Quien Realiza el Servicio.

2022

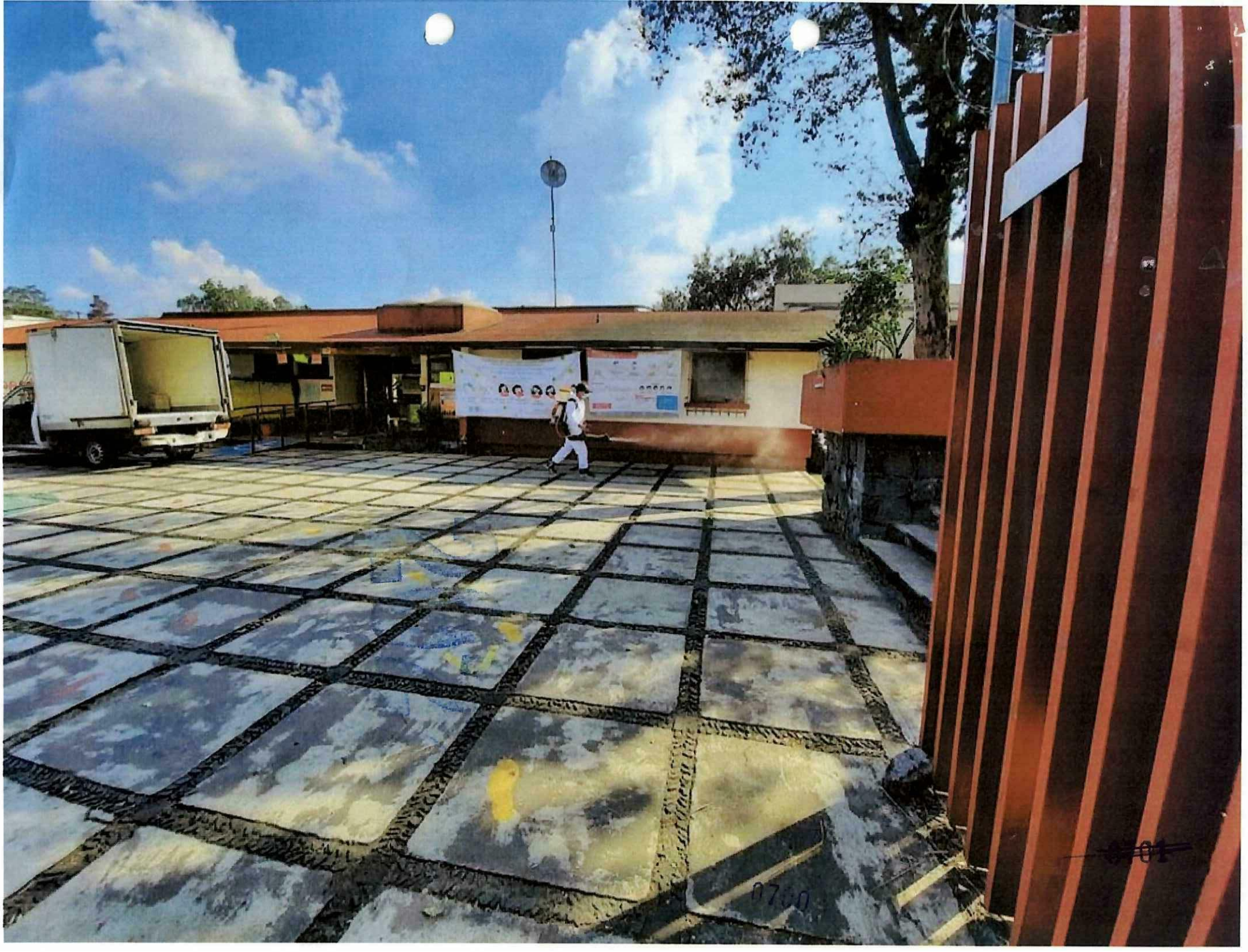

05-12-22

ALCALDÍA TLALPAN
2021-2024

DIRECCIÓN GENERAL DE ADMINISTRACIÓN

DIRECCIÓN DE RECURSOS MATERIALES Y SERVICIOS GENERALES

CEDULA DE SANITIZACIÓN DE INMUEBLES Y VÍAS

0702

Nombre del solicitante: Herrero Vallejo Jalro

Número de empleado: _____ **Área:** UNEME-EC

Dirección General a la que pertenece: Secretaria de Salud

Dirección del inmueble: David Fragozo S/N Esq Cedral Col San Pedro Mali

Dimensión aproximada del inmueble: 1300 m2

	David Merino	Giovanni Sumano Rodriguez Supervisor Inmuebles
Nombre Firma del Solicitante	**Nombre, Cargo y Firma de quien autoriza (Nivel mínimo de Jud)** JUD SGYAL	**Nombre Firma de Quien Realiza el Servicio.**

0701

2022

OPERADO
ORTAMUN

0702

9/11/22

0704

ALCALDÍA TLALPAN

DIRECCIÓN GENERAL DE ADMINISTRACIÓN

DIRECCIÓN DE RECURSOS MATERIALES Y SERVICIOS GENERALES

CEDULA DE SANITIZACIÓN DE INMUEBLES Y VÍAS

Nombre del solicitante: Gregorio Silverio Luis Alberto

Número de empleado: _____ **Área:** CJT-1 lomas de Padierna

Dirección General a la que pertenece: Secretaria de Salud

Dirección del Inmueble: 124 mcl 126 col lomas de Padierna

Dimensión aproximada del Inmueble: 1366 m2

Nombre Firma del Solicitante	David Moreno **Nombre, Cargo y Firma de quien autoriza (Nivel mínimo de Jud)** JUD SGYAE	Giovanni Sumano Rodriguez Supervisor Inmuebles **Nombre Firma de Quien Realiza el Servicio.**

0703

2022


Evita cólicos y estreñimiento
OPERADO
ORTAMUN
Beneficios para la madre
- Reduce riesgo de hemorragia posparto, la diabetes mellitus, cáncer de mama, ovario y útero
- Retrasa la fertilidad
- Ayuda a bajar de peso
STIHL
STIHL
RECUERDA
CDMX

2022

23/11/22

0706

ALCALDÍA TLALPAN

DIRECCIÓN GENERAL DE ADMINISTRACIÓN

DIRECCIÓN DE RECURSOS MATERIALES Y SERVICIOS GENERALES

CEDULA DE SANITIZACIÓN DE INMUEBLES Y VÍAS

Nombre del solicitante: Gregorio Silverio Nij Alberto

Número de empleado: _____ **Área:** CDT-1 (UMA) de podiatría

Dirección General a la que pertenece: Secretaría de Salud

Dirección del Inmueble: Ramal 176 col (UMA) de podiatría

Dimensión aproximada del Inmueble: 1368 m2

Nombre Firma del Solicitante

David Herrera

Nombre, Cargo y Firma de quien autoriza (Nivel mínimo de Jud)

JUD SSyAL

Giovanni Sumano Rodríguez
Supervisor Inmuebles

Nombre Firma de Quien Realiza el Servicio.

0705

OPERADO

30/11/22

ALCALDÍA TLALPAN

DIRECCIÓN GENERAL DE ADMINISTRACIÓN

DIRECCIÓN DE RECURSOS MATERIALES Y SERVICIOS GENERALES

CEDULA DE SANITIZACIÓN DE INMUEBLES Y VÍAS

0708

Nombre del solicitante: Gregorio Silverio Luis Alberto

Número de empleado: _____ Área: CJT - 1 lomas de padierna

Dirección General a la que pertenece: Secretaria de salud

Dirección del inmueble: Izamal 126 col lomas de padierna

Dimensión aproximada del inmueble: 1366 m2

Nombre Firma del Solicitante	Nombre, Cargo y Firma de quien autoriza (Nivel mínimo de Jud) JOD SGyAL	Giovanni Sumano Rodriguez Supervisor Inmuebles Nombre Firma de Quien Realiza el Servicio.

0707

OPERADO
ORTAMUN

2022

07/12/22

ALCALDÍA TLALPAN
2021-2024

DIRECCIÓN GENERAL DE ADMINISTRACIÓN

DIRECCIÓN DE RECURSOS MATERIALES Y SERVICIOS GENERALES

CEDULA DE SANITIZACIÓN DE INMUEBLES Y VÍAS

0748

Nombre del solicitante: Gregorio Silverio Luis Alberto

Número de empleado: _____ **Área:** CJT-1 Lomas de Padierna

Dirección General a la que pertenece: Secretaría de Salud

Dirección del inmueble: Camal 178 Col Lomas de Padierna

Dimensión aproximada del inmueble: 1368 m2

Nombre Firma del Solicitante

David Herrino
Nombre, Cargo y Firma de quien autoriza (Nivel mínimo de Jud)
JUDS&YAC

Giovanni Sumano Re...
Supervisor Inmueb...
Nombre Firma de Quien Realiza el Servicio.

0709

OPERADO
ORTAMU

STIHL
STIHL

14/12/22

ALCALDÍA TLALPAN

DIRECCIÓN GENERAL DE ADMINISTRACIÓN

DIRECCIÓN DE RECURSOS MATERIALES Y SERVICIOS GENERALES

CEDULA DE SANITIZACIÓN DE INMUEBLES Y VÍAS

2140

Nombre del solicitante: Gregorio Silverio Luis Alberto

Número de empleado: _____ Área: CST-1 10mag de padierna

Dirección General a la que pertenece: Secretaria de salud

Dirección del inmueble: Izamal 126 col 10mag de padierna

Dimensión aproximada del inmueble: 1366 m2

Nombre Firma del Solicitante

Nombre, Cargo y Firma de quien autoriza (Nivel mínimo de Jud)

JUD SGyAL

Giovanni Sumano Rodriguez
Supervisor Inmuebles

Nombre Firma de Quien Realiza el Servicio.

0711

ADTAMUN

2022

ZONA
DE
MENOR RIESGO

0714

2022

0713

C.S. T-III CULTURA MAYA

6

OPERADO
ORTAMI

DROG-BA COMPAÑIA, S.A. DE C.V.

01/11/22

8715

ALCALDÍA TLALPAN

DIRECCIÓN GENERAL DE ADMINISTRACIÓN

DIRECCIÓN DE RECURSOS MATERIALES Y SERVICIOS GENERALES

CEDULA DE SANITIZACIÓN DE INMUEBLES Y VÍAS

Nombre del solicitante: Hector Gonzalez Pena

Número de empleado: _____ **Área:** C.S.T-III Cultura Maya

Dirección General a la que pertenece: Secretaria de Salud

Dirección del Inmueble: Hecelchakan 1. Col. Cultura Maya c. Tlalpan

Dimensión aproximada del Inmueble: 2337 m2

Nombre Firma del Solicitante

Nombre, Cargo y Firma de quien autoriza (Nivel mínimo de Jud)

JUD S G y A

Giovanni Sumano Rodriguez
Supervisor Inmueble

Nombre Firma de Quien Realiza el Servicio.

8714

OPERADO


Acceso solo
Personal
Autorizado
STIHL

08/11/22

ALCALDÍA TLALPAN

DIRECCIÓN GENERAL DE ADMINISTRACIÓN

DIRECCIÓN DE RECURSOS MATERIALES Y SERVICIOS GENERALES

CEDULA DE SANITIZACIÓN DE INMUEBLES Y VÍAS

Nombre del solicitante: Hector Gonzales Peña

Número de empleado: _____ **Área:** C.S.T. III Cultura maya

Dirección General a la que pertenece: Secretaria de salud

Dirección del inmueble: Hacel Chatel 1 Col Cultura maya

Dimensión aproximada del inmueble: 2337 m²

Nombre Firma del Solicitante

Nombre, Cargo y Firma de quien autoriza (Nivel mínimo de Jud)

JUD SSyAG

Giovanni Sumano Rodríguez
Supervisor Inmuebles

Nombre Firma de Quien Realiza el Servicio.

0716

2022

OPERADO
ORTAMU


PERADO
ORTAMED

OPERADO

15/11/22

ALCALDÍA TLALPAN

DIRECCIÓN GENERAL DE ADMINISTRACIÓN

DIRECCIÓN DE RECURSOS MATERIALES Y SERVICIOS GENERALES

CEDULA DE SANITIZACIÓN DE INMUEBLES Y VÍAS

Nombre del solicitante: Hector Gonzales Peña

Número de empleado: _____ **Área:** CST. III - Cultura maya

Dirección General a la que pertenece: Secretaria de Salud

Dirección del inmueble: Hacel Chakel 1 Col Cultura maya

Dimensión aproximada del inmueble: 2337 m2

Nombre Firma del Solicitante

Nombre, Cargo y Firma de quien autoriza (Nivel mínimo de Jud)

JUD SGYAL

Giovanni Sumano Rodriguez
Supervisor Inmuebles

Nombre Firma de Quien Realiza el Servicio.

2022

07:18

2022

22/11/22

ALCALDÍA TLALPAN

DIRECCIÓN GENERAL DE ADMINISTRACIÓN

DIRECCIÓN DE RECURSOS MATERIALES Y SERVICIOS GENERALES

CEDULA DE SANITIZACIÓN DE INMUEBLES Y VÍAS

Nombre del solicitante: Hector Gonzales Peño

Número de empleado: _____ **Área:** CST. III Cultura maya

Dirección General a la que pertenece: Secretaria de Salud

Dirección del inmueble: Hacel Chalan 1 Col Cultura maya tlalpan

Dimensión aproximada del inmueble: 2337 m²

Nombre Firma del Solicitante

Nombre, Cargo y Firma de quien autoriza (Nivel mínimo de Jud)

JUD SG y AC

Giovanni Sumano Rodriguez
Supervisor Inmuebles

Nombre Firma de Quien Realiza el Servicio.

0720

TLAMUR

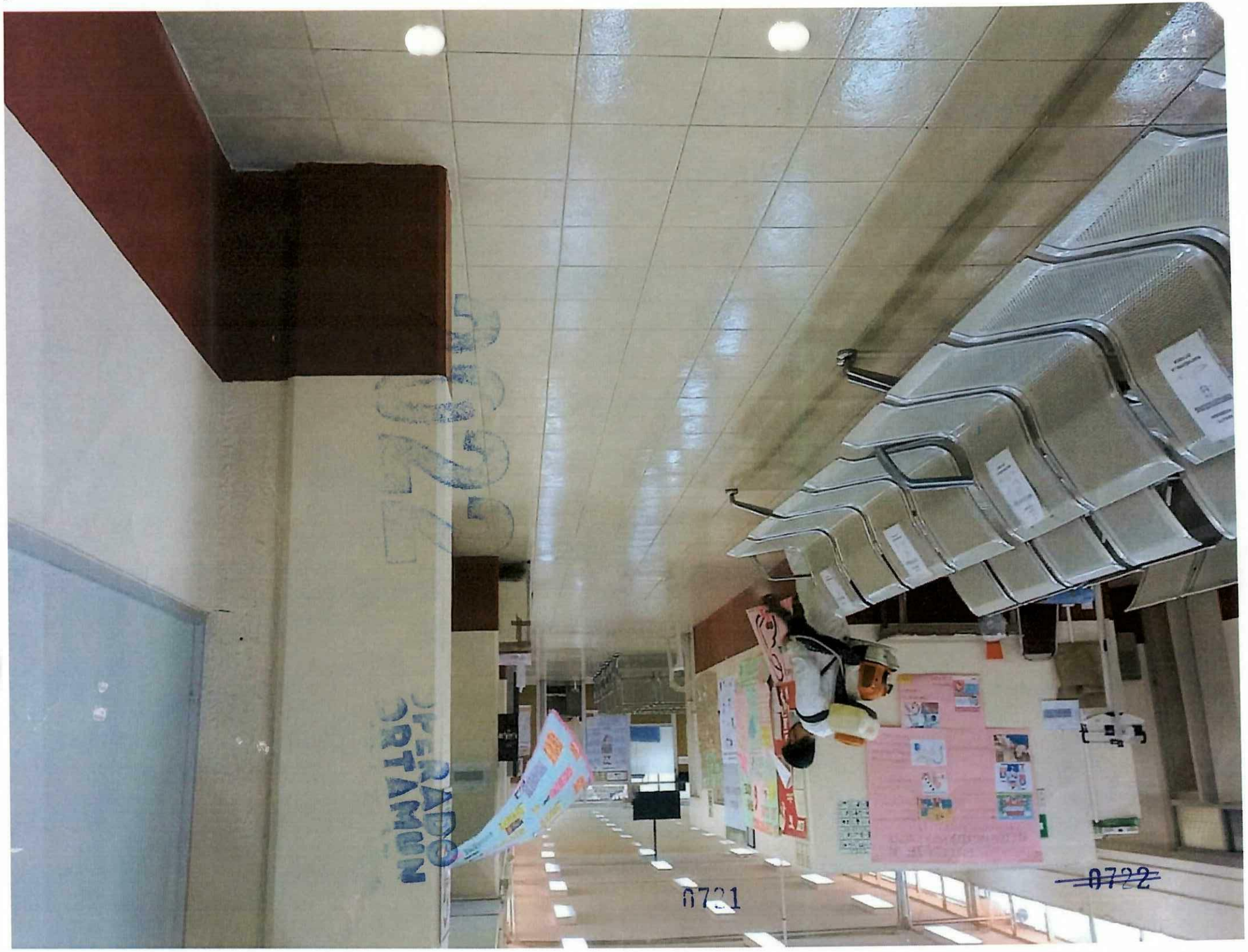
0722
0721
~~0722~~

OPERADO
ORTAMUN

29/11/22

~~0723~~

ALCALDÍA TLALPAN
2021-2024

DIRECCIÓN GENERAL DE ADMINISTRACIÓN

DIRECCIÓN DE RECURSOS MATERIALES Y SERVICIOS GENERALES

CEDULA DE SANITIZACIÓN DE INMUEBLES Y VÍAS

Nombre del solicitante: Hector Gonzales Peña

Número de empleado: _____ **Área:** C.J.T-111 Cultura Maya

Dirección General a la que pertenece: Secretaria de Salud

Dirección del inmueble: Hecelcmakam Col Cultura Maya Tlalpan

Dimensión aproximada del inmueble: 2337 m2

	David Moreno	Giovanni Sumano Rodriguez Supervisor Inmuebles
Nombre Firma del Solicitante	**Nombre, Cargo y Firma de quien autoriza (Nivel mínimo de Jud)** JUD SGYAL	**Nombre Firma de Quien Realiza el Servicio.**

0722

2022

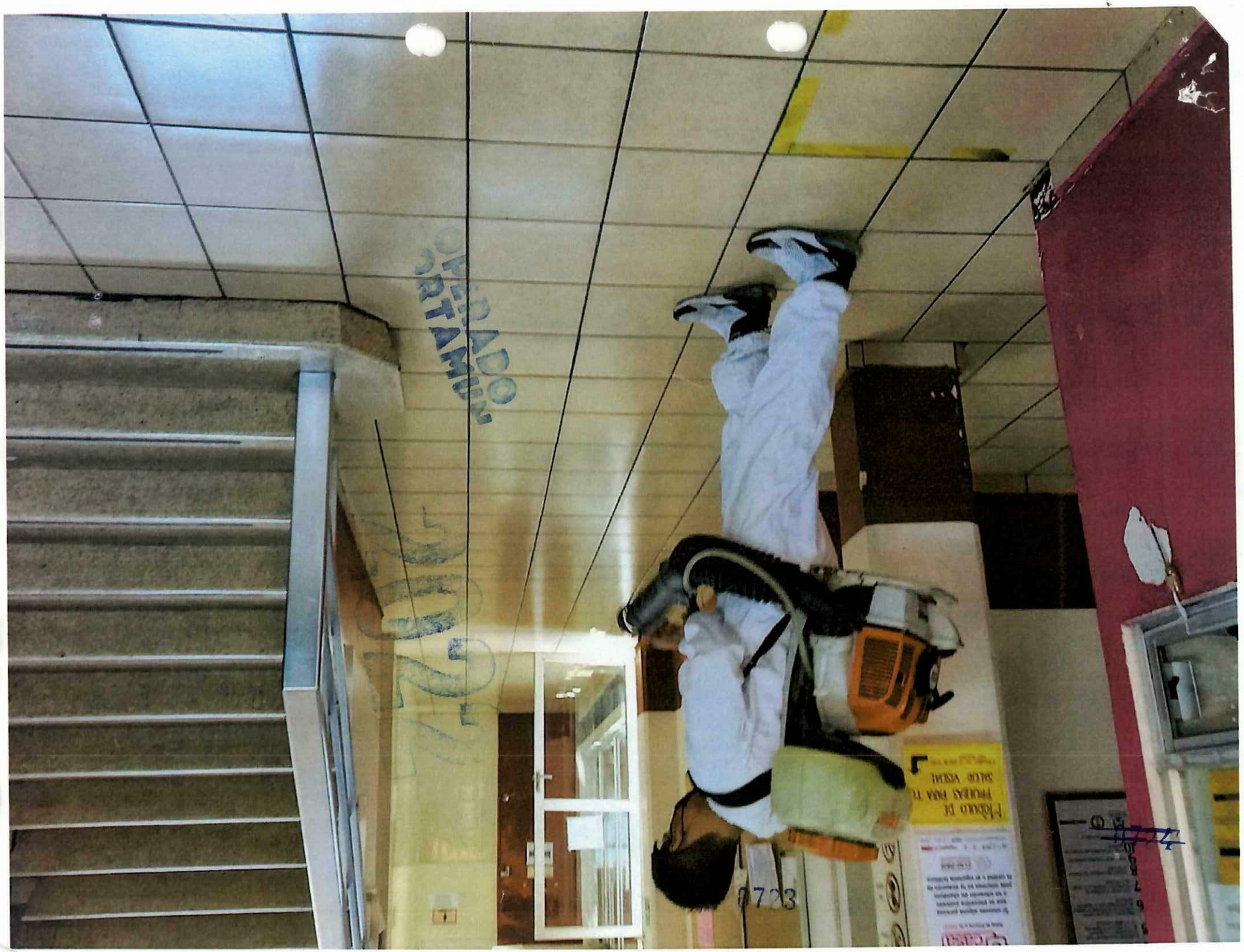
OPERADO
ORTAMUN

06/12/22

ALCALDÍA TLALPAN
2021-2024

DIRECCIÓN GENERAL DE ADMINISTRACIÓN

DIRECCIÓN DE RECURSOS MATERIALES Y SERVICIOS GENERALES

CEDULA DE SANITIZACIÓN DE INMUEBLES Y VÍAS

~~0725~~

Nombre del solicitante: Hector Gonzales Peña

Número de empleado: _____ **Área:** C.J.T-111 Cultura Mala

Dirección General a la que pertenece: Secretaria de Salud

Dirección del inmueble: Hecel Chalcom Col Cultura Mala Tlalpan

Dimensión aproximada del inmueble: 7337 m2

Nombre Firma del Solicitante	Nombre, Cargo y Firma de quien autoriza (Nivel mínimo de Jud)	Nombre Firma de Quien Realiza el Servicio.
	David Merino Jud Sgyrl	Giovanni Sumano Rodríguez Supervisor Inmuebles

2022

OPERADO
ORTAMUN

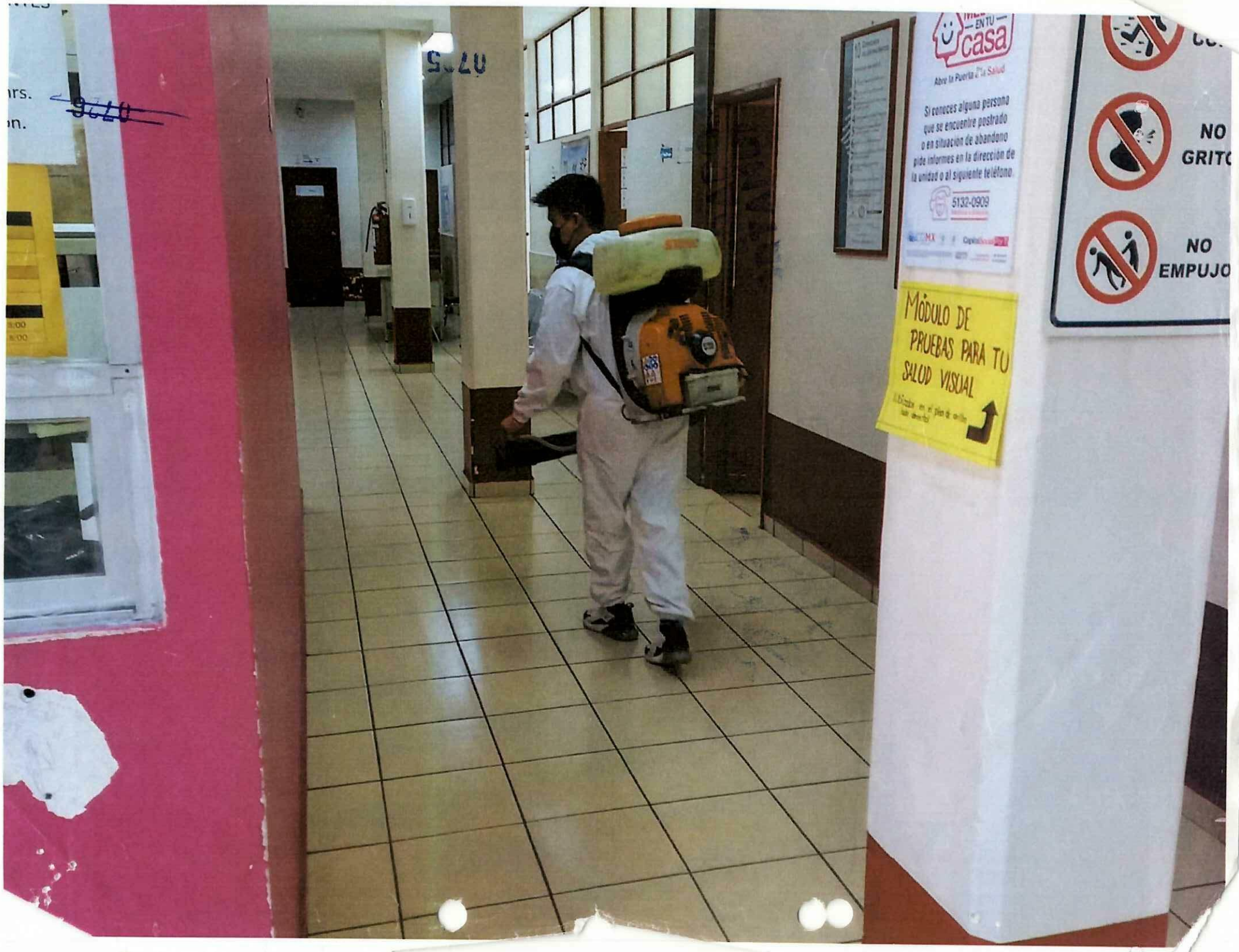
EN TU
casa
Si conoces alguna persona
que se encuentre postrado
o en situacion de abandono
pide informes en la dirección de
la unidad o al siguiente teléfono
5132-0909
MÓDULO DE
PRUEBAS PARA TU
SALUD VISUAL
NO
NO
EMPUJO

01-11-22

ALCALDÍA TLALPAN

DIRECCIÓN GENERAL DE ADMINISTRACIÓN

DIRECCIÓN DE RECURSOS MATERIALES Y SERVICIOS GENERALES

CEDULA DE SANITIZACIÓN DE INMUEBLES Y VÍAS

Nombre del solicitante: Lic. Fernando Ortiz Legorreta

Número de empleado: _____ **Área:** UNEME-CAPA

Dirección General a la que pertenece: Secretaría de Salud

Dirección del inmueble: Camino real ajusco Col San andres totoltepec

Dimensión aproximada del inmueble: 1585 m2

Nombre Firma del Solicitante

David Merino

Nombre, Cargo y Firma de quien autoriza (Nivel mínimo de Jud)

JUD SGyAC

Giovanni Serrano Rodríguez
Supervisor Inmuebles

Nombre Firma de Quien Realiza el Servicio.


UNEME CAPA
SAN ANDRÉS TOTOLTEPEC

2022

08-11-22

~~0729~~

ALCALDÍA TLALPAN
2021-2024

DIRECCIÓN GENERAL DE ADMINISTRACIÓN

DIRECCIÓN DE RECURSOS MATERIALES Y SERVICIOS GENERALES

CEDULA DE SANITIZACIÓN DE INMUEBLES Y VÍAS

Nombre del solicitante: Lic. Fernando Ortiz Legorreta

Número de empleado: _____ **Área:** UNEME-CAPA

Dirección General a la que pertenece: Secretaría de Salud

Dirección del inmueble: Camino real al Ajusco Col. San Andres Totoltepec

Dimensión aproximada del inmueble: 1585 m²

	David Merino	Giovanni Sumano Rodriguez Supervisor Inmuebles
Nombre Firma del Solicitante	**Nombre, Cargo y Firma de quien autoriza (Nivel mínimo de Jud)** JUD SEGYAL	**Nombre Firma de Quien Realiza el Servicio.**

0728

OPERADO
ORTAMUL

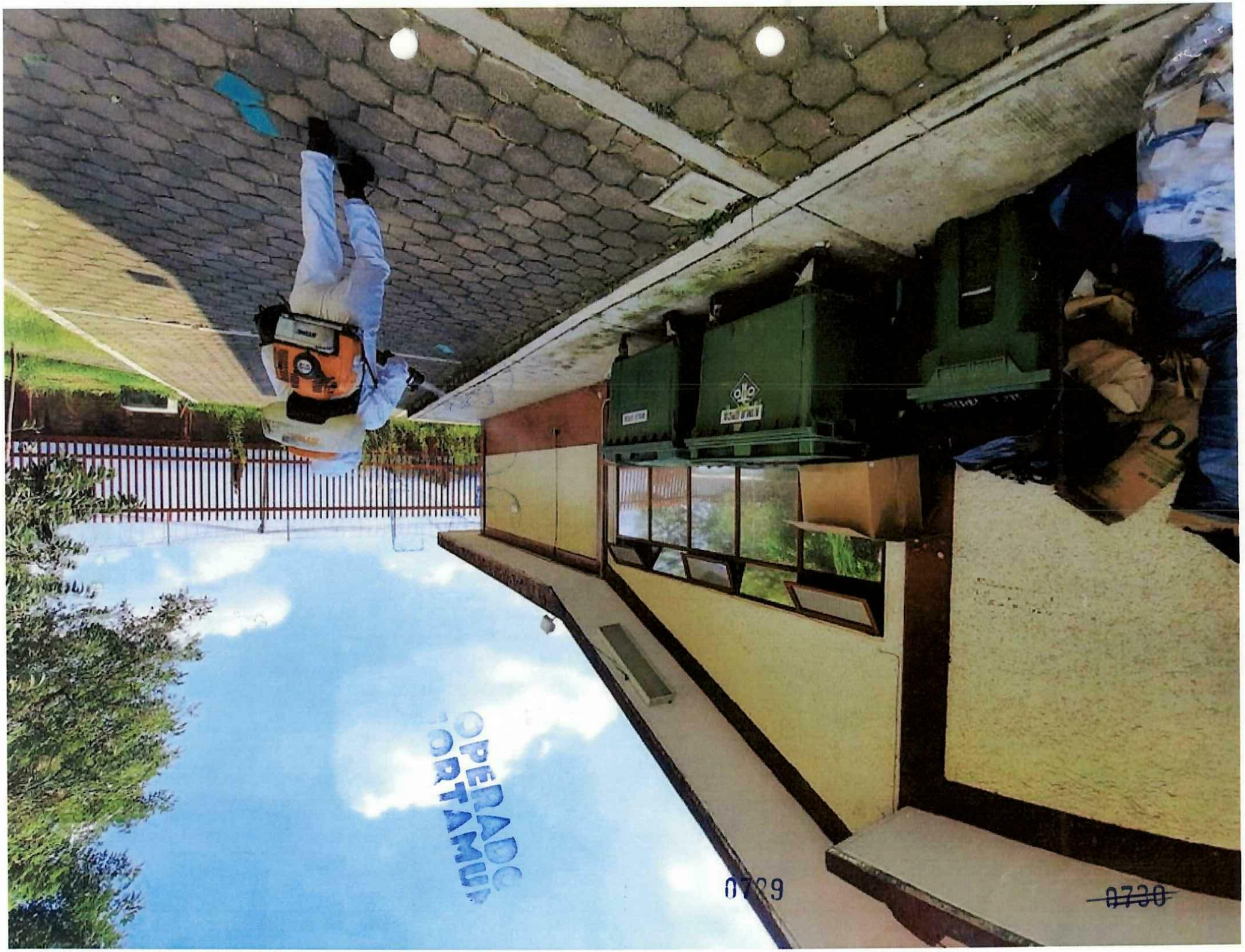
OPERADO
TORTAMU
0729
~~0730~~

22-11-22

ALCALDÍA TLALPAN
2021-2024

DIRECCIÓN GENERAL DE ADMINISTRACIÓN

DIRECCIÓN DE RECURSOS MATERIALES Y SERVICIOS GENERALES

CEDULA DE SANITIZACIÓN DE INMUEBLES Y VÍAS

Nombre del solicitante: Lic. Fernando Ortiz Legorreta

Número de empleado: _____ **Área:** UNEME-CAPA

Dirección General a la que pertenece: Secretaría de Salud

Dirección del inmueble: Camino real ajusco Col San andres totoltepec

Dimensión aproximada del inmueble: 1585 m2

Nombre Firma del Solicitante

David Herrera

Nombre, Cargo y Firma de quien autoriza (Nivel mínimo de Jud)

Jud SGyAL

Giovanni Sumano Rodríguez
Supervisor Inmuebles

Nombre Firma de Quien Realiza el Servicio.

0730

OPERADO

FEELING
0731

29-11-22

ALCALDÍA TLALPAN

DIRECCIÓN GENERAL DE ADMINISTRACIÓN

DIRECCIÓN DE RECURSOS MATERIALES Y SERVICIOS GENERALES

CEDULA DE SANITIZACIÓN DE INMUEBLES Y VÍAS

Nombre del solicitante: Lic. Fernando Ortiz Legorreta

Número de empleado: _____ **Área:** UNEME - CAPA

Dirección General a la que pertenece: Secretaría de Salud

Dirección del inmueble: Camino real a Jusco Col San Andres Totoltepec

Dimensión aproximada del inmueble: 1585 m2

Nombre Firma del Solicitante

David Llerino

Nombre, Cargo y Firma de quien autoriza (Nivel mínimo de Jud)

JUD SGYAL

Giovanni Sumano Rodriguez
Supervisor Inmuebles

Nombre Firma de Quien Realiza el Servicio.

0732

2022

OPERADO
ORTAMU

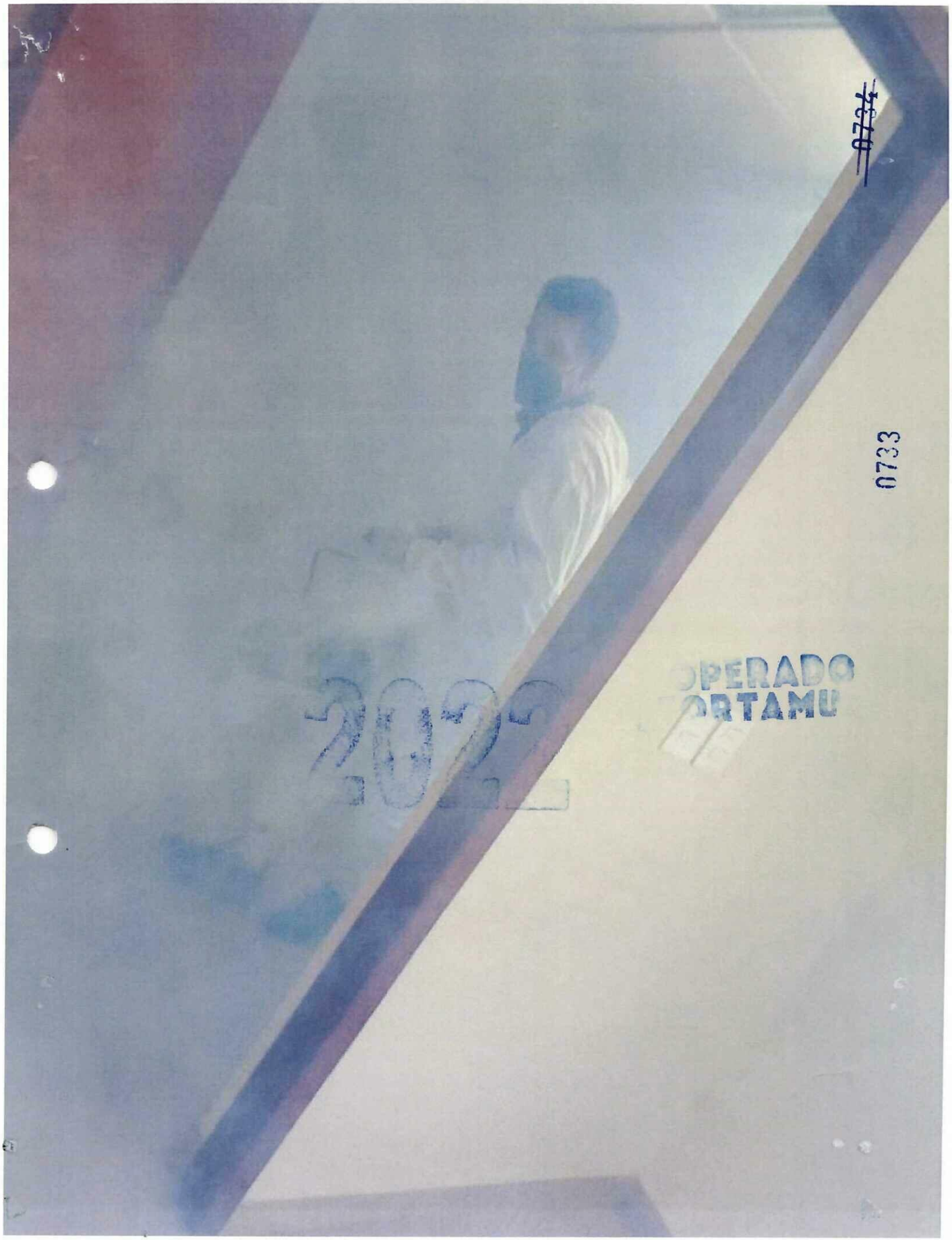
2022
OPERADO
ORTAMU
0733

06-12-22

ALCALDÍA TLALPAN

DIRECCIÓN GENERAL DE ADMINISTRACIÓN

DIRECCIÓN DE RECURSOS MATERIALES Y SERVICIOS GENERALES

CEDULA DE SANITIZACIÓN DE INMUEBLES Y VÍAS

~~0735~~

Nombre del solicitante: Lic. Fernado Ortiz Legorreta

Número de empleado: _____ **Área:** UNEME. CAPA

Dirección General a la que pertenece: Secretaria de Salud

Dirección del inmueble: Camino real ajusco Col San andres totoltepec

Dimensión aproximada del inmueble: 1585 m2

	David Merino	Giovanni Sumano Rodríguez Supervisor Inmuebles
Nombre Firma del Solicitante	Nombre, Cargo y Firma de quien autoriza (Nivel mínimo de Jud)	Nombre Firma de Quien Realiza el Servicio.

Jud Sdy Al

OPERADO
ORTAMIU

2022

0734

SHOWCO
SH-1500F
PW7200
PWS7200
PWS10000
PWST10000
Generator Set

13-12-22

ALCALDÍA TLALPAN

DIRECCIÓN GENERAL DE ADMINISTRACIÓN

DIRECCIÓN DE RECURSOS MATERIALES Y SERVICIOS GENERALES

CEDULA DE SANITIZACIÓN DE INMUEBLES Y VÍAS

0737

Nombre del solicitante: Lic. Fernando Ortiz Legorreta

Número de empleado: _____ **Área:** UNEME - CAPA

Dirección General a la que pertenece: Secretaría de Salud

Dirección del inmueble: Camino real ajusco col san andres totoltepec

Dimensión aproximada del inmueble: 1585 m2

Nombre Firma del Solicitante

Nombre, Cargo y Firma de quien autoriza (Nivel mínimo de Jud)

Jud S&V

Giovanni Sumano Rodríguez
Supervisor Inmuebles

Nombre Firma de Quien Realiza el Servicio.

2022

OPERADO

0736

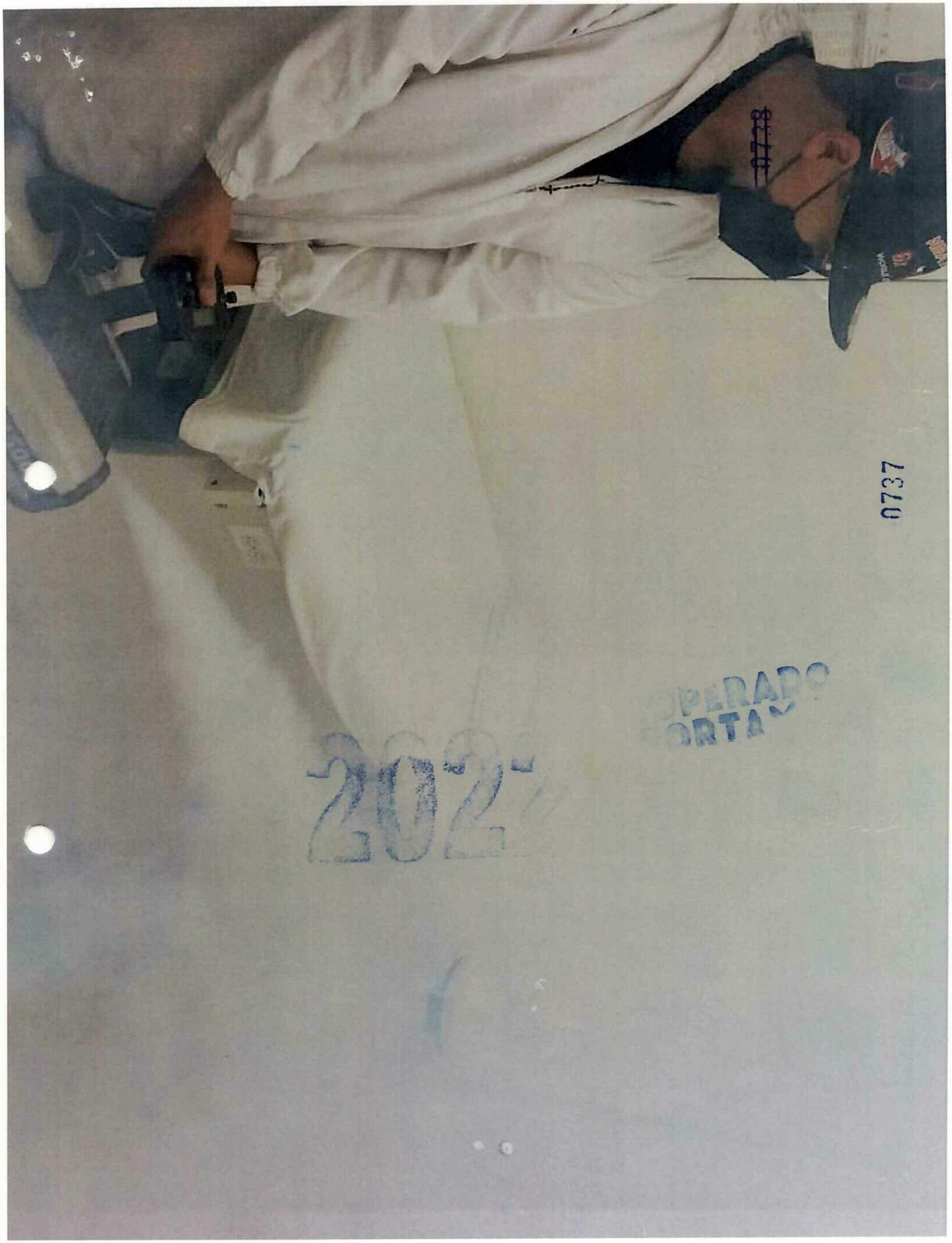
0737
202

C.S.T-II TOPILEJO

6

DROG-BA COMPAÑÍA, S.A. DE C.V.

2022
OPERADO

09-11-22

ALCALDÍA TLALPAN

DIRECCIÓN GENERAL DE ADMINISTRACIÓN

DIRECCIÓN DE RECURSOS MATERIALES Y SERVICIOS GENERALES

CEDULA DE SANITIZACIÓN DE INMUEBLES Y VÍAS

0740

Nombre del solicitante: Lic Alejandro OSorio OCampo

Número de empleado: _____ **Área:** CST. 11 Topilejo

Dirección General a la que pertenece: Secretaría de salud

Dirección del inmueble: mirador Cna PuitePec S/n esq Cruces San miguel

Dimensión aproximada del inmueble: 1450 m2

Lic A. Osorio
Nombre Firma del Solicitante

Nombre, Cargo y Firma de quien autoriza (Nivel mínimo de Jud)

Giovanni Sumano Rodriguez
Supervisor Inmuebles
Nombre Firma de Quien Realiza el Servicio.

0739

2022

OPERADO

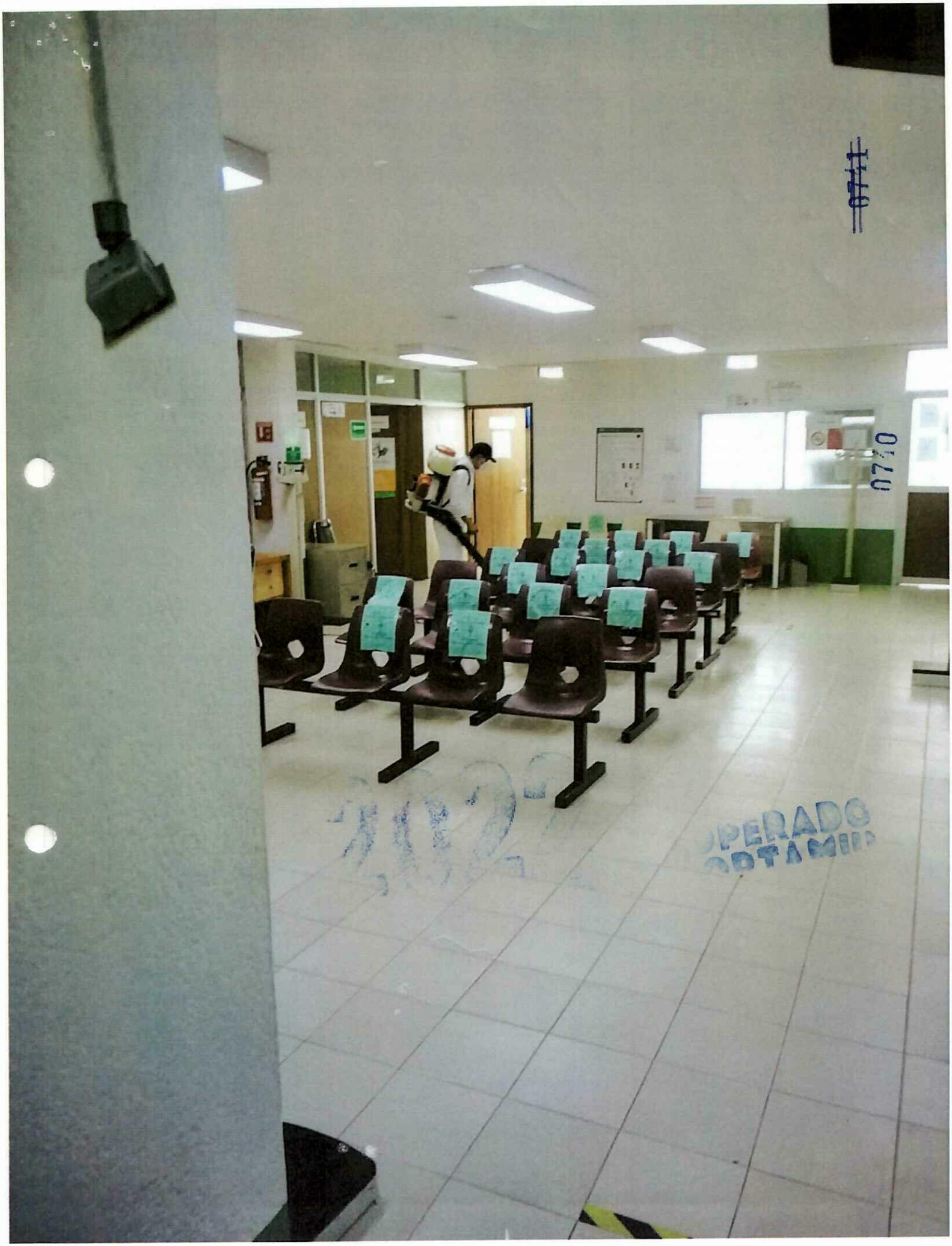
0710

16-11-22

ALCALDÍA TLALPAN

DIRECCIÓN GENERAL DE ADMINISTRACIÓN

DIRECCIÓN DE RECURSOS MATERIALES Y SERVICIOS GENERALES

CEDULA DE SANITIZACIÓN DE INMUEBLES Y VÍAS

0712

Nombre del solicitante: Lic Alejandro Osorio Ocampo

Número de empleado: _____ **Área:** CST. 11 Topilejo

Dirección General a la que pertenece: Secretaria de Salud

Dirección del inmueble: mirador chapultepec s/n esq cruces Col san miguel

Dimensión aproximada del inmueble: 1450 m2

Lic. A Osorio
Nombre Firma del Solicitante

Nombre, Cargo y Firma de quien autoriza (Nivel mínimo de Jud)
JUD S&y AL

Giovanni Sumano Rodriguez
Supervisor de Inmuebles
Nombre Firma de Quien Realiza el Servicio.

0711

OPERADO

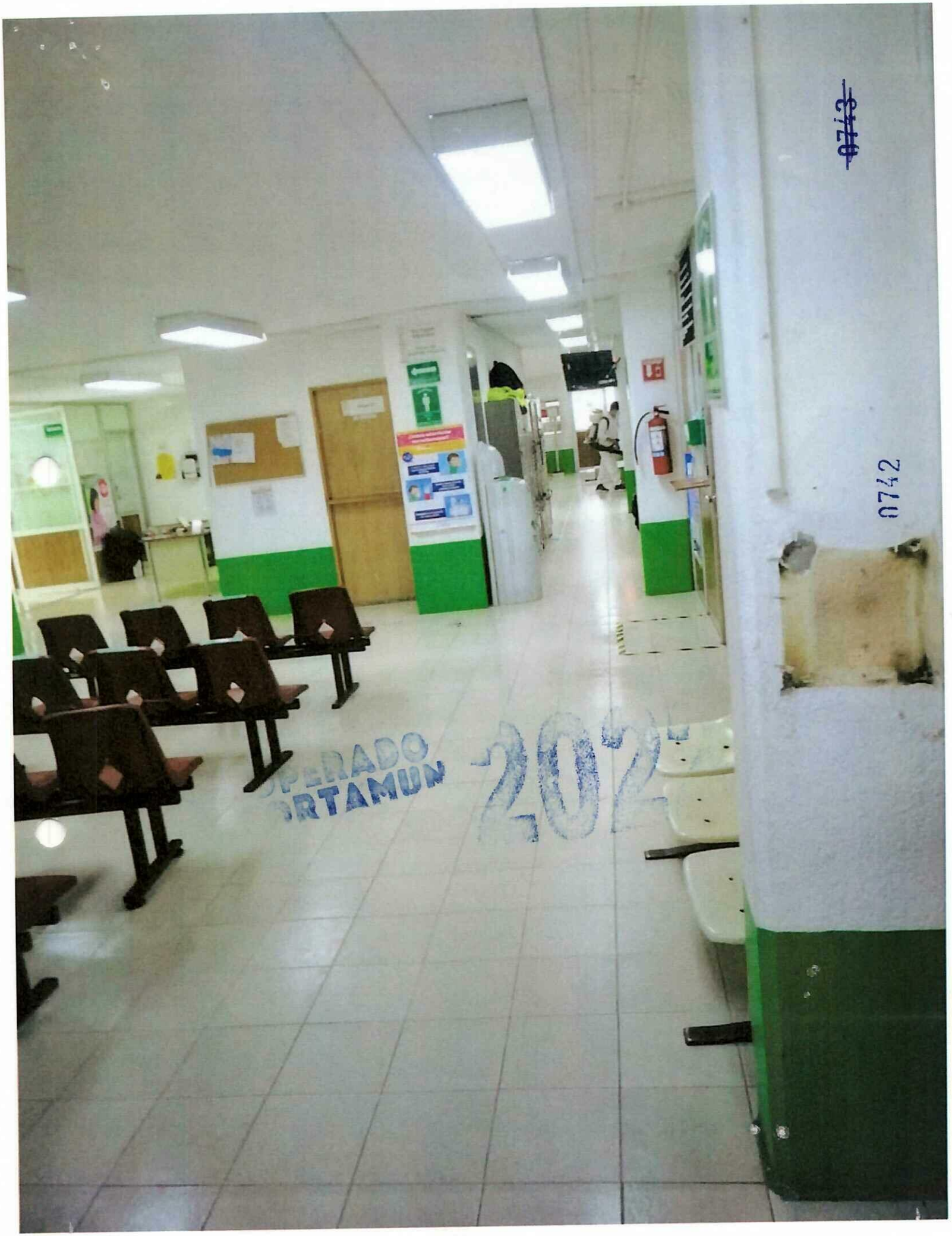
0742
OPERADO
ORTAMUN
202

2022

23-11-22

ALCALDÍA TLALPAN

DIRECCIÓN GENERAL DE ADMINISTRACIÓN

DIRECCIÓN DE RECURSOS MATERIALES Y SERVICIOS GENERALES

CEDULA DE SANITIZACIÓN DE INMUEBLES Y VÍAS

Nombre del solicitante: Lic Alejandro Osorio Ocampo

Número de empleado: _____ **Área:** CST-11 Topiejo

Dirección General a la que pertenece: Secretaría de Salud

Dirección del Inmueble: mirador Cnapulitepec s/n esq Cruces San miguel

Dimensión aproximada del Inmueble: 1450 m2

Lic A. Osorio
Nombre Firma del Solicitante

David Ulloa
Nombre, Cargo y Firma de quien autoriza (Nivel mínimo de Jud)
Jud SG y A2

Giovanni Sumano Rodriguez
Supervisor Inmuebles
Nombre Firma de Quien Realiza el Servicio.

OPERADO

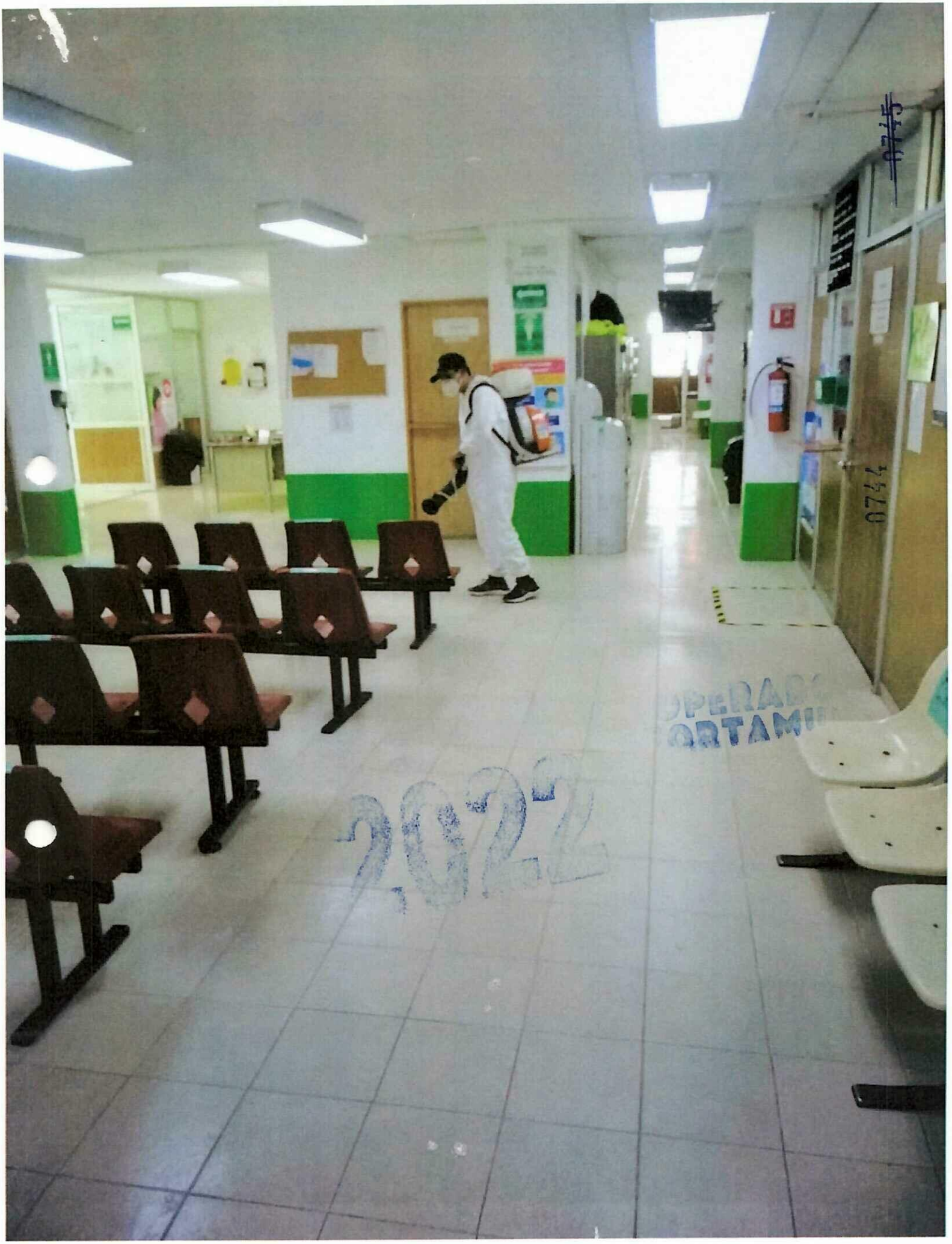
0745
0744
2022

30-11-22

ALCALDÍA TLALPAN

DIRECCIÓN GENERAL DE ADMINISTRACIÓN

DIRECCIÓN DE RECURSOS MATERIALES Y SERVICIOS GENERALES

CEDULA DE SANITIZACIÓN DE INMUEBLES Y VÍAS

Nombre del solicitante: Lic. Alejandro Osorio Ocampo

Número de empleado: _____ **Área:** CST. 11 Topilejo

Dirección General a la que pertenece: Secretaria de Salud

Dirección del Inmueble: mirador Cnp Quite Pec s/n esq Cruces Col San Miguel

Dimensión aproximada del Inmueble: 1450 m²

Lic A Osorio

Nombre Firma del Solicitante

David Merino

Nombre, Cargo y Firma de quien autoriza (Nivel mínimo de Jud)

JUDSSYAL

Giovanni Sumano

Supervisor Inmuebles

Nombre Firma de Quien Realiza el Servicio.

2022

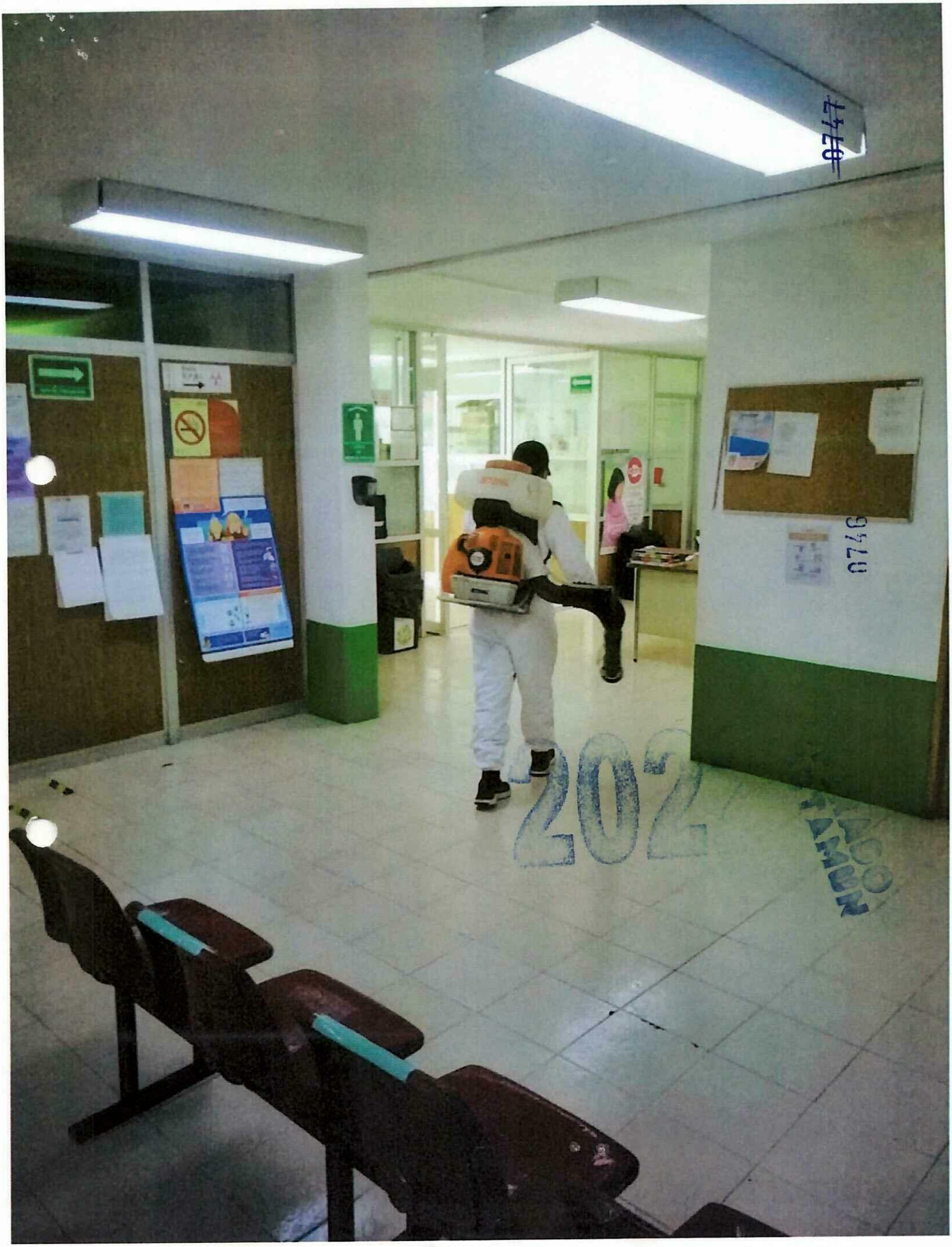
202

07-12-22

ALCALDÍA TLALPAN
2021-2024

DIRECCIÓN GENERAL DE ADMINISTRACIÓN

DIRECCIÓN DE RECURSOS MATERIALES Y SERVICIOS GENERALES

CEDULA DE SANITIZACIÓN DE INMUEBLES Y VÍAS

0748

Nombre del solicitante: Lic. Alejandro Osorio Ocampo

Número de empleado: _____ **Área:** CST. 11 Topilejo

Dirección General a la que pertenece: Secretaria de Salud

Dirección del inmueble: mirador Cnapultepec s/n esq Cruces San miguel

Dimensión aproximada del inmueble: 1450 m2

Lic A. Osorio
Nombre Firma del Solicitante

David Moreno
Nombre, Cargo y Firma de quien autoriza (Nivel mínimo de Jud)
JUD SGYAL

Giovanni Sumano Rodríguez
Supervisor Inmuebles
Nombre Firma de Quien Realiza el Servicio.

2022

OPERADO
SANTAMUN
0747

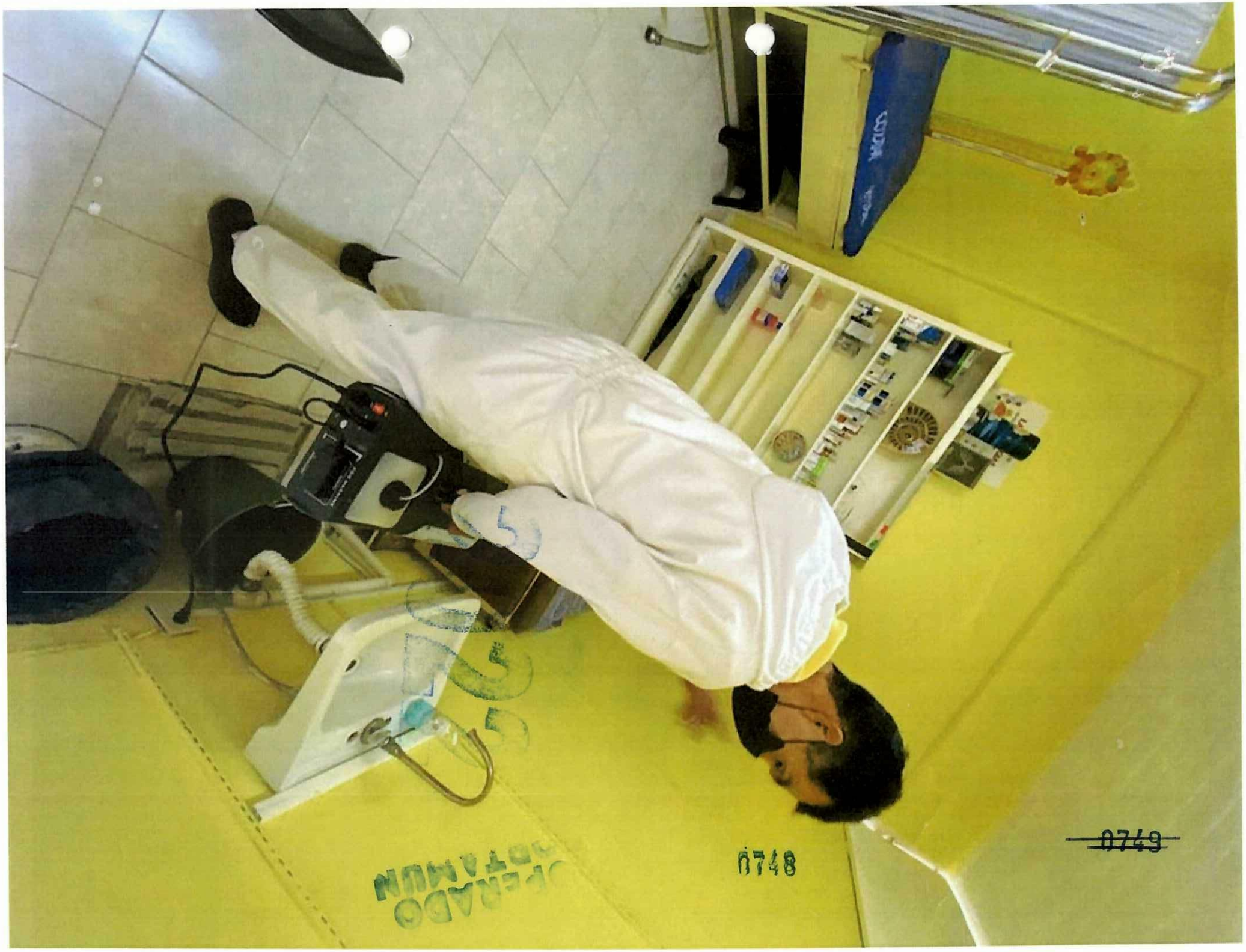
0748
~~0749~~

14-12-22

0750

ALCALDÍA TLALPAN

DIRECCIÓN GENERAL DE ADMINISTRACIÓN

DIRECCIÓN DE RECURSOS MATERIALES Y SERVICIOS GENERALES

CEDULA DE SANITIZACIÓN DE INMUEBLES Y VÍAS

Nombre del solicitante: Lic. Ale'andro Osorio Orampo

Número de empleado: _____ **Área:** C.S.T.-II Topilejo

Dirección General a la que pertenece: Secretaría de Salud

Dirección del Inmueble: Mirador Chapultepec S/N Esq. Cruces Col. San Miguel T

Dimensión aproximada del Inmueble: 1450 m²

Lic. A. Osorio

Nombre Firma del Solicitante

Nombre, Cargo y Firma de quien autoriza (Nivel mínimo de Jud)

JUD SSyDL

Giovanni Sumano Rodriguez
Supervisor Inmuebles

Nombre Firma de Quien Realiza el Servicio.

0750

0750

0751

35-64 AÑOS
TEST VPH ALTO
RIESGO CADA 5 AÑOS

0752
2022
0751

C.S.T. I LOMAS DE PADIERNA

6

DROG-BA COMPANY, S.A. DE C.V.
OPERADO
ORTAMU

2022 16/11/22

ALCALDÍA TLALPAN

DIRECCIÓN GENERAL DE ADMINISTRACIÓN

DIRECCIÓN DE RECURSOS MATERIALES Y SERVICIOS GENERALES

CEDULA DE SANITIZACIÓN DE INMUEBLES Y VÍAS

#0752

Nombre del solicitante: Gregorio Silverio Luis Alberto

Número de empleado: _____ **Área:** CST-1 Lomas de Padierna

Dirección General a la que pertenece: Secretaría de Salud

Dirección del inmueble: Tranal 86 cal. Lomas de Padierna

Dimensión aproximada del inmueble: 1366m²

Nombre Firma del Solicitante

David Silverio

Nombre, Cargo y Firma de quien autoriza (Nivel mínimo de Jud)

JUD SGy A2

Giovanni Sumano Rodriguez
Supervisor Inmuebles

Nombre Firma de Quien Realiza el Servicio.

0752

SELLADO ALCALDÍA TLALPAN

Favor de
Guardar Silencio

OPERADO PORTAMUR

28-11-22

ALCALDÍA TLALPAN
2021-2024

DIRECCIÓN GENERAL DE ADMINISTRACIÓN

DIRECCIÓN DE RECURSOS MATERIALES Y SERVICIOS GENERALES

CEDULA DE SANITIZACIÓN DE INMUEBLES Y VÍAS

Nombre del solicitante: Jose Cruz Martinez Gabriel

Número de empleado: _____ **Área:** UNEME-CAPA

Dirección General a la que pertenece: Secretaria de Salud

Dirección del inmueble: Mariano Matamoros esq. Ignacio Allende S/N col. Ampl. S Miguel

Dimensión aproximada del inmueble: 1730 m²

Nombre Firma del Solicitante

Nombre, Cargo y Firma de quien autoriza (Nivel mínimo de Jud)

JUD SGyAL

Giovanni Sumano Rodriguez
Supervisor Inmuebles

Nombre Firma de Quien Realiza el Servicio.

0754

2022

2022

05-12-22

ALCALDÍA TLALPAN

DIRECCIÓN GENERAL DE ADMINISTRACIÓN

DIRECCIÓN DE RECURSOS MATERIALES Y SERVICIOS GENERALES

CEDULA DE SANITIZACIÓN DE INMUEBLES Y VÍAS

0270

Nombre del solicitante: Jose Cruz Martinez

Número de empleado: _____ **Área:** UUEME - CAPA

Dirección General a la que pertenece: Secretaria de Salud

Dirección del inmueble: Mariano Matamoros esq Ignacio Allende Jim Col Ampliación

Dimensión aproximada del inmueble: 1730 mt2

Nombre Firma del Solicitante

David Merino

Nombre, Cargo y Firma de quien autoriza (Nivel mínimo de Jud)

JUD SGyAL

Giovanni Sumano Rodríguez
Supervisor Inmuebles

Nombre Firma de Quien Realiza el Servicio.

2022

OPERADO
ORTAMU

STIHL

12-12-22

ALCALDÍA TLALPAN

DIRECCIÓN GENERAL DE ADMINISTRACIÓN

DIRECCIÓN DE RECURSOS MATERIALES Y SERVICIOS GENERALES

CEDULA DE SANITIZACIÓN DE INMUEBLES Y VÍAS

Nombre del solicitante: Jose Cruz Martinez Gabriel

Número de empleado: _____ **Área:** UNEME - CAPA

Dirección General a la que pertenece: Secretaria de Salud

Dirección del inmueble: Mariano Matamoros esq Ignacio Allende S/N Col Ampliacion

Dimensión aproximada del inmueble: 1730 m2

Nombre Firma del Solicitante

David Merino

Nombre, Cargo y Firma de quien autoriza (Nivel mínimo de Jud)

JUD S&Y AL

Giovanni Sumano Rodriguez
Supervisor Inmuebles

Nombre Firma de Quien Realiza el Servicio.

OPERADO

2022

19-12-22

ALCALDÍA TLALPAN

DIRECCIÓN GENERAL DE ADMINISTRACIÓN

DIRECCIÓN DE RECURSOS MATERIALES Y SERVICIOS GENERALES

CEDULA DE SANITIZACIÓN DE INMUEBLES Y VÍAS

~~0761~~

Nombre del solicitante: Jose Cruz Martinez Gabriel

Número de empleado: _____ **Área:** UNEME - CADA

Dirección General a la que pertenece: Secretaria de Salud

Dirección del inmueble: Mariano Matamoros esq ignacio Allende Sm Col Amos Mig

Dimensión aproximada del inmueble: 1730 m²

	David Merino	Giovanni Sumano Rodriguez Supervisor Inmuebles
Nombre Firma del Solicitante	**Nombre, Cargo y Firma de quien autoriza (Nivel mínimo de Jud)** JUD SGYAL	**Nombre Firma de Quien Realiza el Servicio.**

07-9

2022

OPERADO
ORTAMU


0760
~~0762~~

CST-II SAN ANDRES TOTOLTEPEC

6

DROG-BA COMPANY, S.A. DE C.V.

2022

OPERADO
ORTAMUR

0791

2022

01/11/22

ALCALDÍA TLALPAN
2021-2024

DIRECCIÓN GENERAL DE ADMINISTRACIÓN

DIRECCIÓN DE RECURSOS MATERIALES Y SERVICIOS GENERALES

CEDULA DE SANITIZACIÓN DE INMUEBLES Y VÍAS

Nombre del solicitante: Fernando Ortiz Iegorreta

Número de empleado: _____ **Área:** C.S.T-II San Andres Totoltepec

Dirección General a la que pertenece: Secretaria de Salud

Dirección del inmueble: Camino real al Ajusco Col San Andres Totoltepec

Dimensión aproximada del inmueble: 1770 m²

Nombre Firma del Solicitante	Nombre, Cargo y Firma de quien autoriza (Nivel mínimo de Jud)	Nombre Firma de Quien Realiza el Servicio.
	David Herrera JUD SGyAL	Giovanni Sumano Rodriguez Supervisor Inmuebles

0762

OPERADO
ORTAMU


Silencio
Área de Gobierno

8/11/22

ALCALDÍA TLALPAN
2021-2024

DIRECCIÓN GENERAL DE ADMINISTRACIÓN

DIRECCIÓN DE RECURSOS MATERIALES Y SERVICIOS GENERALES

CEDULA DE SANITIZACIÓN DE INMUEBLES Y VÍAS

Nombre del solicitante: Fernando Ortiz Iegorreta

Número de empleado: _____ **Área:** C.J.T.I.I. San Andres Totoltepec

Dirección General a la que pertenece: Secretaría de Salud

Dirección del inmueble: Camino real el ajusco col San Andres Totoltepec

Dimensión aproximada del inmueble: 1770 m²

Nombre Firma del Solicitante

Nombre, Cargo y Firma de quien autoriza (Nivel mínimo de Jud)
Jud Seg y Az

Giovanni Sumano Rodríguez
Supervisor Inmuebles

Nombre Firma de Quien Realiza el Servicio.

2022

OPERADO
ORTAMEN

0765

22/11/22

0768

ALCALDÍA TLALPAN
2021-2024

DIRECCIÓN GENERAL DE ADMINISTRACIÓN

DIRECCIÓN DE RECURSOS MATERIALES Y SERVICIOS GENERALES

CEDULA DE SANITIZACIÓN DE INMUEBLES Y VÍAS

Nombre del solicitante: Lic. Fernando Ortiz Legorreta

Número de empleado: _____ **Área:** C.S.I.-II San Andres Totoltepec

Dirección General a la que pertenece: Secretaria de Salud

Dirección del inmueble: Camino real al ajusco Col. San Andres Totoltepec

Dimensión aproximada del inmueble: 1770 m2

Nombre Firma del Solicitante	David Merino **Nombre, Cargo y Firma de quien autoriza (Nivel mínimo de Jud)** JUD SGY AL	Giovanni Sumano Rodriguez Supervisor Inmuebles **Nombre Firma de Quien Realiza el Servicio.**

2022

OPERADO
ORTAMI

0766

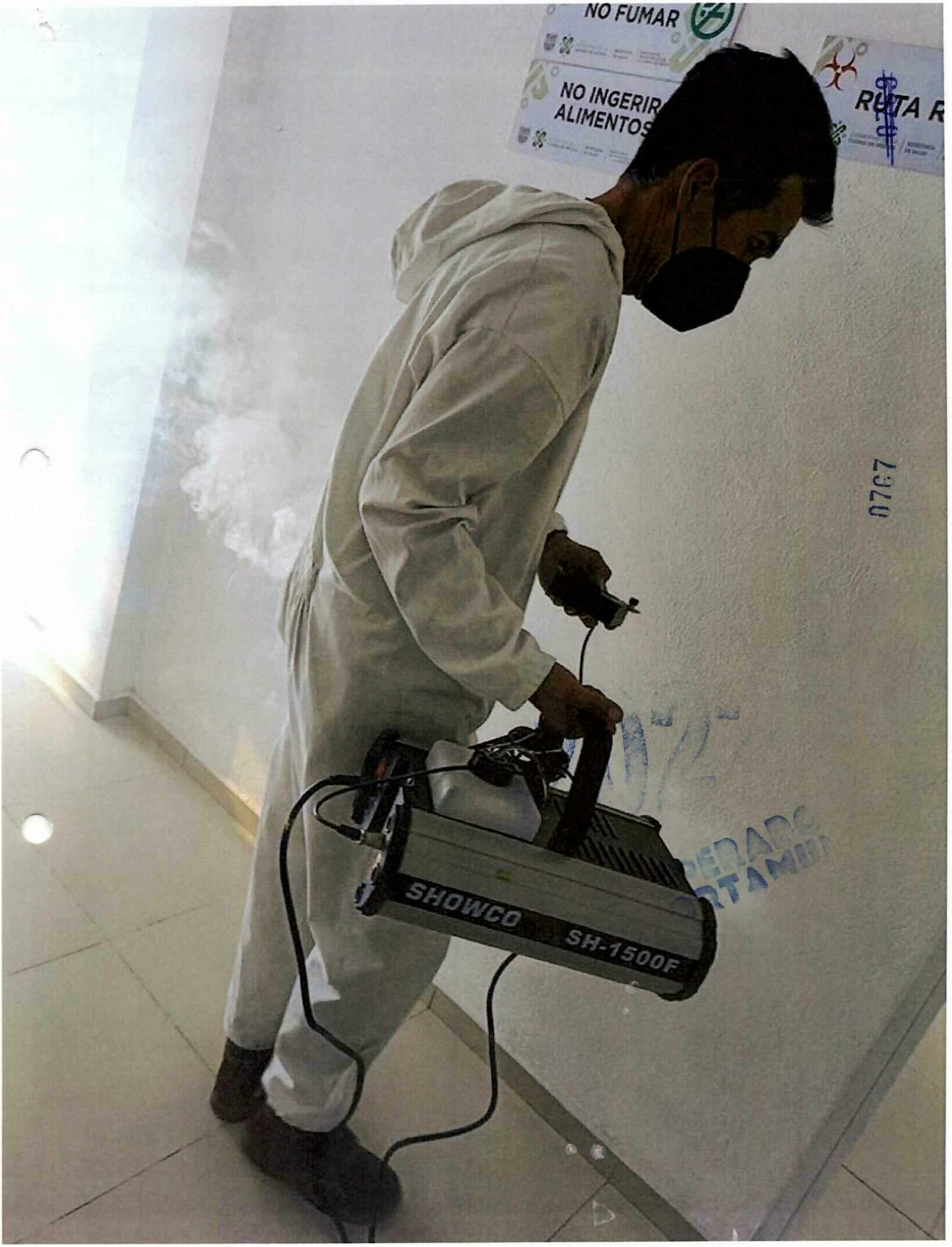
NO FUMAR
NO INGERIR
ALIMENTOS
SHOWCO
SH-1500F

29/11/22

ALCALDÍA TLALPAN

DIRECCIÓN GENERAL DE ADMINISTRACIÓN

DIRECCIÓN DE RECURSOS MATERIALES Y SERVICIOS GENERALES

CEDULA DE SANITIZACIÓN DE INMUEBLES Y VÍAS

0770

Nombre del solicitante: Fernando Ortiz legorreta

Número de empleado: _____ **Área:** C.J.T 11 San andres totoltepec

Dirección General a la que pertenece: Secretaria de Salud

Dirección del inmueble: Camino real al ajusco col San andres Totoltepec

Dimensión aproximada del inmueble: 1770 m2

	David Merino	Giovanni Sumano Rodríguez Supervisor Inmuebles
Nombre Firma del Solicitante	**Nombre, Cargo y Firma de quien autoriza (Nivel mínimo de Jud)** JUD SGyAL	**Nombre Firma de Quien Realiza el Servicio.**

0768

2022

OPERADO
ORTAMUN

2022

06/12/22

ALCALDÍA TLALPAN

DIRECCIÓN GENERAL DE ADMINISTRACIÓN

DIRECCIÓN DE RECURSOS MATERIALES Y SERVICIOS GENERALES

CEDULA DE SANITIZACIÓN DE INMUEBLES Y VÍAS

2228

Nombre del solicitante: Fernando Ortiz Iegorreta

Número de empleado: _____ **Área:** C.S.T - II San Andres Totoltepec

Dirección General a la que pertenece: Secretaria de Salud

Dirección del inmueble: Camino real al ajusco col San Andres Totoltepec

Dimensión aproximada del inmueble: 1770 m2

Nombre Firma del Solicitante

David Merino
Nombre, Cargo y Firma de quien autoriza (Nivel mínimo de Jud)
JUD SGyAL

Giovanni Sumano Rodriguez
Supervisor Inmuebles
Nombre Firma de Quien Realiza el Servicio.

0770

OPERADO 2022


0771

13/12/22

ALCALDÍA TLALPAN

DIRECCIÓN GENERAL DE ADMINISTRACIÓN

DIRECCIÓN DE RECURSOS MATERIALES Y SERVICIOS GENERALES

CEDULA DE SANITIZACIÓN DE INMUEBLES Y VÍAS

0772

Nombre del solicitante: Fernando Ortiz Iegorreta

Número de empleado: _____ **Área:** C.S.T. 11 San Andres Totoltepec

Dirección General a la que pertenece: Secretaria de Salud

Dirección del inmueble: Camino real al ajusco col San Andres Total

Dimensión aproximada del inmueble: 1770 m²

Nombre Firma del Solicitante	Nombre, Cargo y Firma de quien autoriza (Nivel mínimo de Jud)	Nombre Firma de Quien Realiza el Servicio.
	David Herrera JUD SGyAL	Giovanni Sumano Rodriguez Supervisor Inmuebles

2022

OPERADO
ORTAMUN

0772

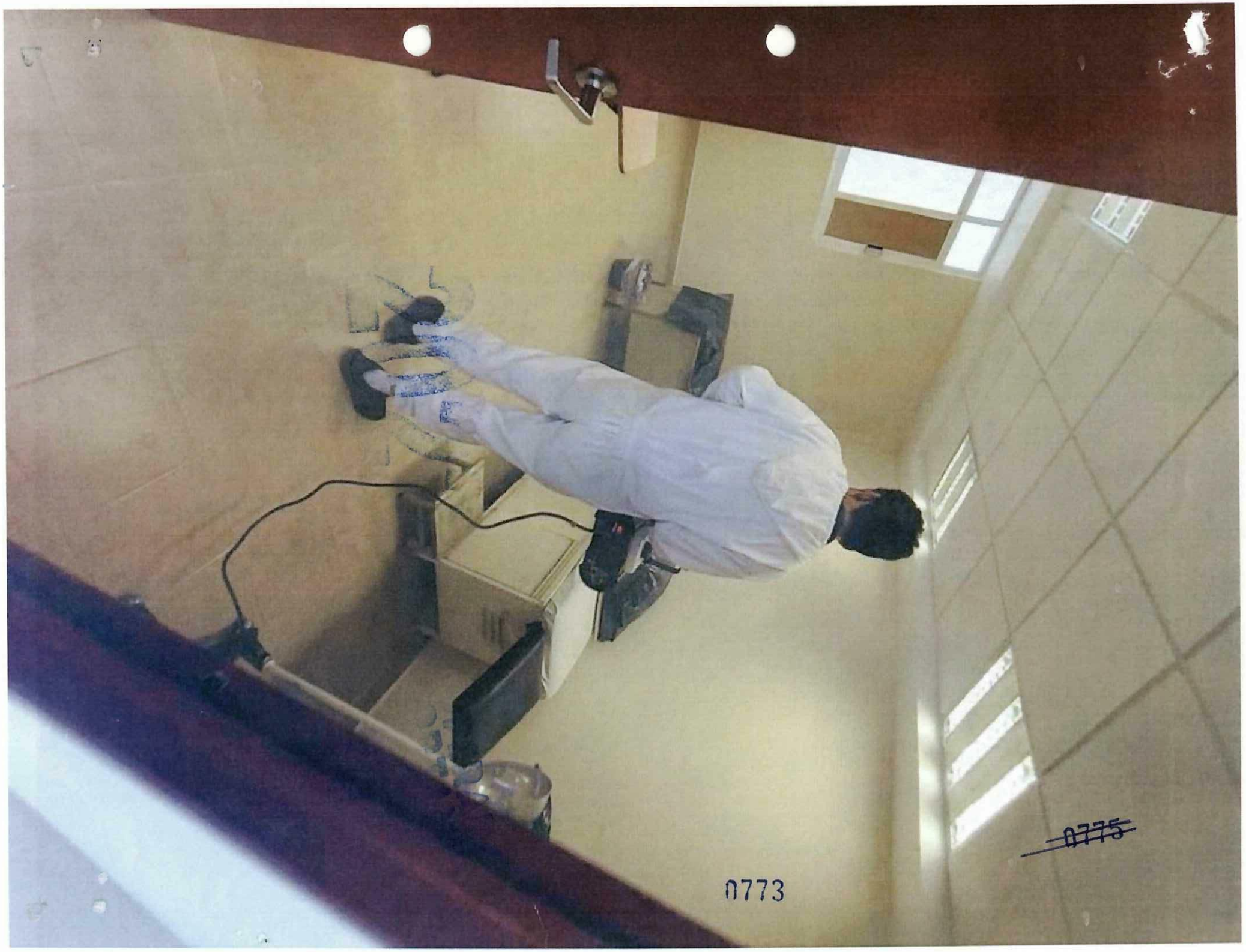
~~0775~~
0773

~~0776~~

UNEME-CAPA

6

0774

2022

DROG-BA COMPAÑIA, S.A. DE C.V.

OPERADO
ORTAMUN

12-12-22

ALCALDÍA TLALPAN

DIRECCIÓN GENERAL DE ADMINISTRACIÓN

DIRECCIÓN DE RECURSOS MATERIALES Y SERVICIOS GENERALES

CEDULA DE SANITIZACIÓN DE INMUEBLES Y VÍAS

#777

Nombre del solicitante: Herrera Ocllejo Jairo

Número de empleado: _____ **Área:** UNEME - EC

Dirección General a la que pertenece: Secretaría de Salud

Dirección del inmueble: David Fragoso S/N Esq Cedral Col Xomepetec

Dimensión aproximada del inmueble: 1300 M²

Nombre Firma del Solicitante

David Herrera
Nombre, Cargo y Firma de quien autoriza (Nivel mínimo de Jud)
JUD S&YAC

Giovanni Sumano Rodríguez
Supervisor Inmuebles
Nombre Firma de Quien Realiza el Servicio.

0775

2022

OPERADO
ORTAMUN

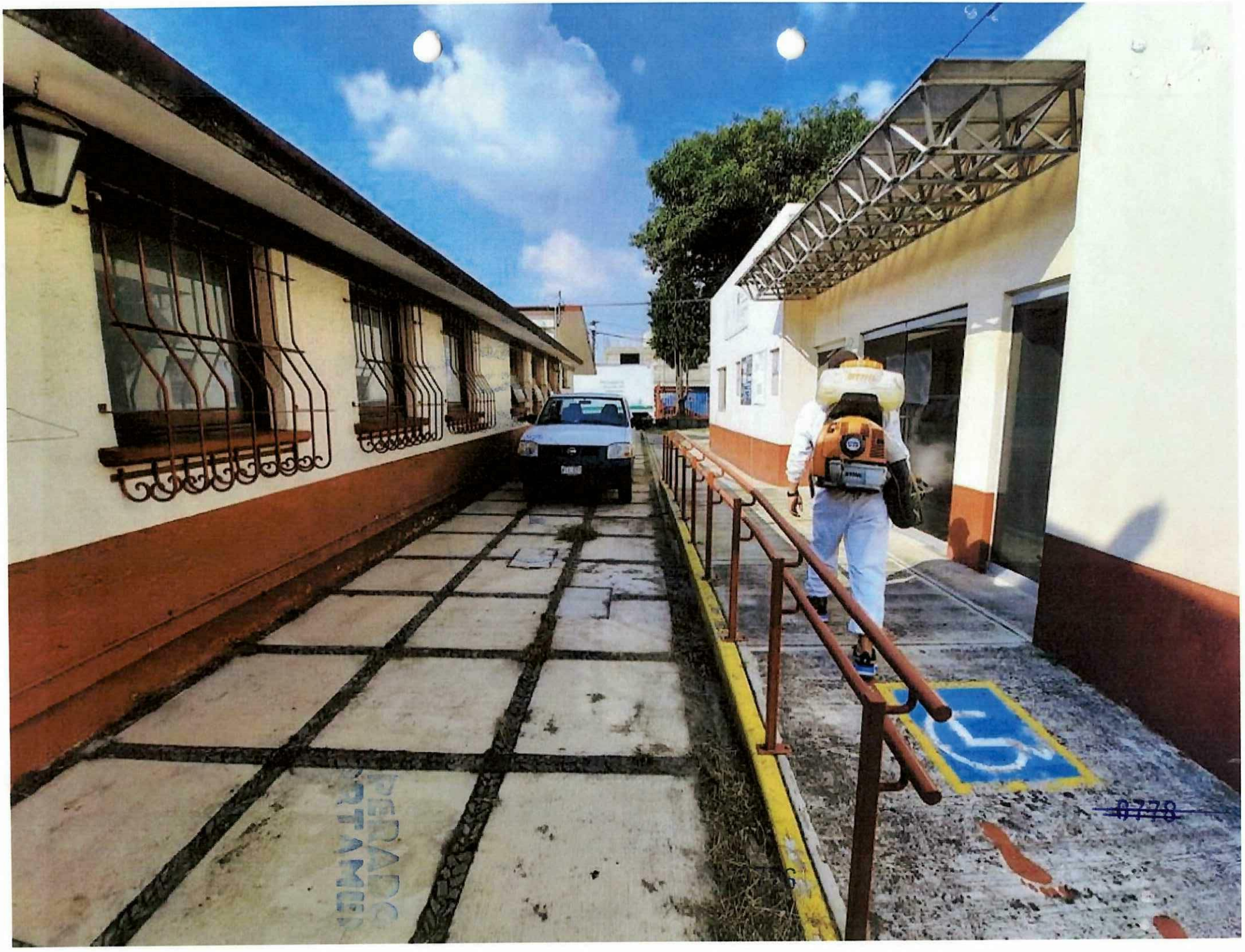
0778

19-12-22

ALCALDÍA TLALPAN
2021-2024

DIRECCIÓN GENERAL DE ADMINISTRACIÓN

DIRECCIÓN DE RECURSOS MATERIALES Y SERVICIOS GENERALES

CEDULA DE SANITIZACIÓN DE INMUEBLES Y VÍAS

Nombre del solicitante: Herrera Valle'o Jairo Emmanuel

Número de empleado: _____ **Área:** UNEME-EC

Dirección General a la que pertenece: Secretaría de Salud

Dirección del inmueble: David Fregoza S/N Esq. Cedral Col Sn Pedro Mártir

Dimensión aproximada del inmueble: 1300 m²

Nombre Firma del Solicitante

David Merino

Nombre, Cargo y Firma de quien autoriza (Nivel mínimo de Jud)

JUD SGY AC

Giovanni Sumano Rodriguez
Supervisor Inmuebles

Nombre Firma de Quien Realiza el Servicio.

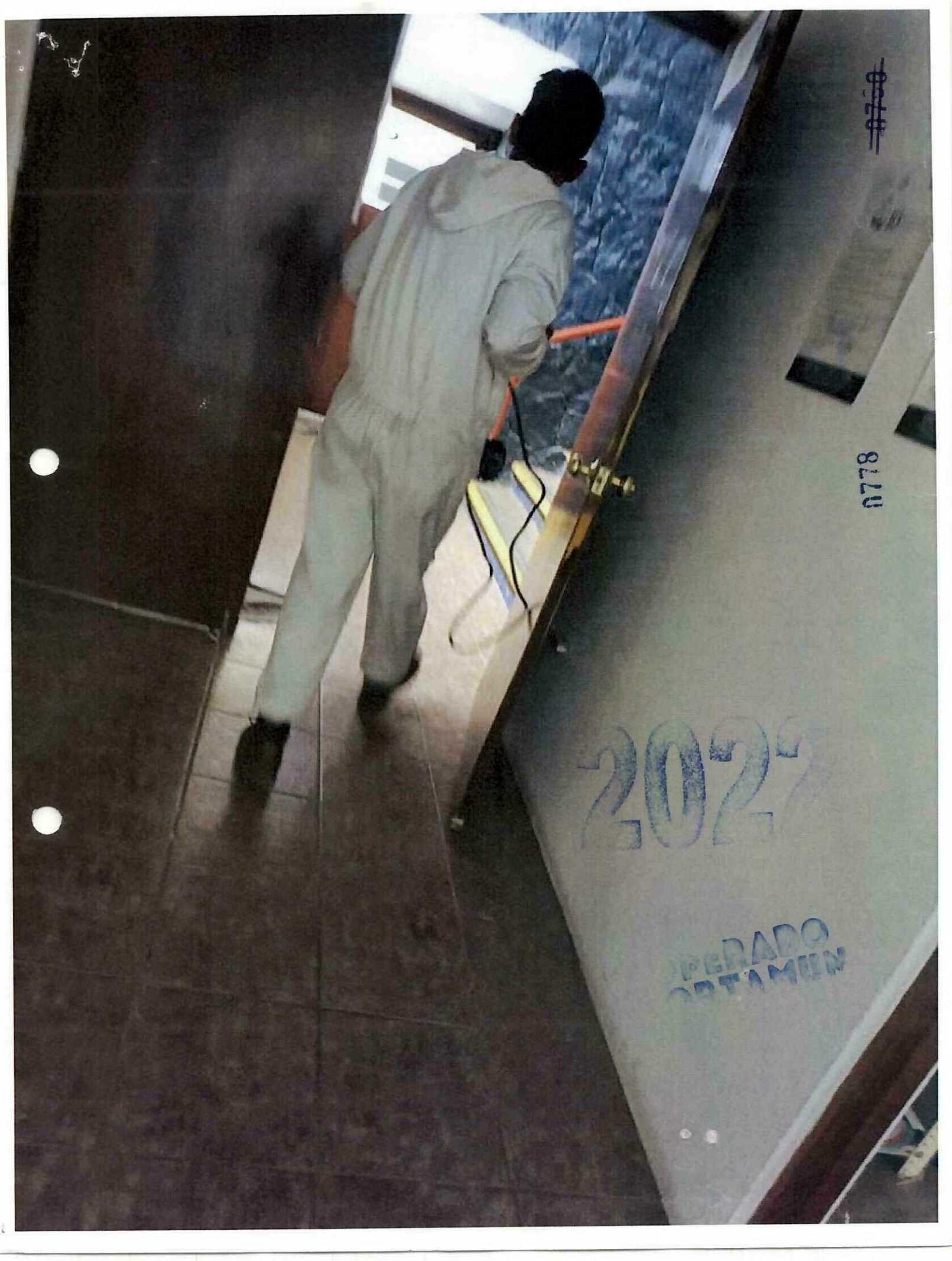
0778
2022

0781

2027

0779

CST-III DR. VARELA MARISCAL

6

DROG-BA COMPANY, S.A. DE C.V.

28/11/22

~~2010~~

ALCALDÍA TLALPAN
2021-2024

DIRECCIÓN GENERAL DE ADMINISTRACIÓN

DIRECCIÓN DE RECURSOS MATERIALES Y SERVICIOS GENERALES

CEDULA DE SANITIZACIÓN DE INMUEBLES Y VÍAS

Nombre del solicitante: Jose Cruz Martinez Gabriel

Número de empleado: _____ **Área:** CST-III DA varela mariscal

Dirección General a la que pertenece: Secretaria de Salud

Dirección del inmueble: mariano matamoros esq ignacio A s/n amp sn alusco

Dimensión aproximada del inmueble: 2800 m2

Nombre Firma del Solicitante	David Merino **Nombre, Cargo y Firma de quien autoriza (Nivel mínimo de Jud)** JOD SGY AZ	Giovanni Sumano Rodríguez Supervisor Inmuebles **Nombre Firma de Quien Realiza el Servicio.**

0780

2022

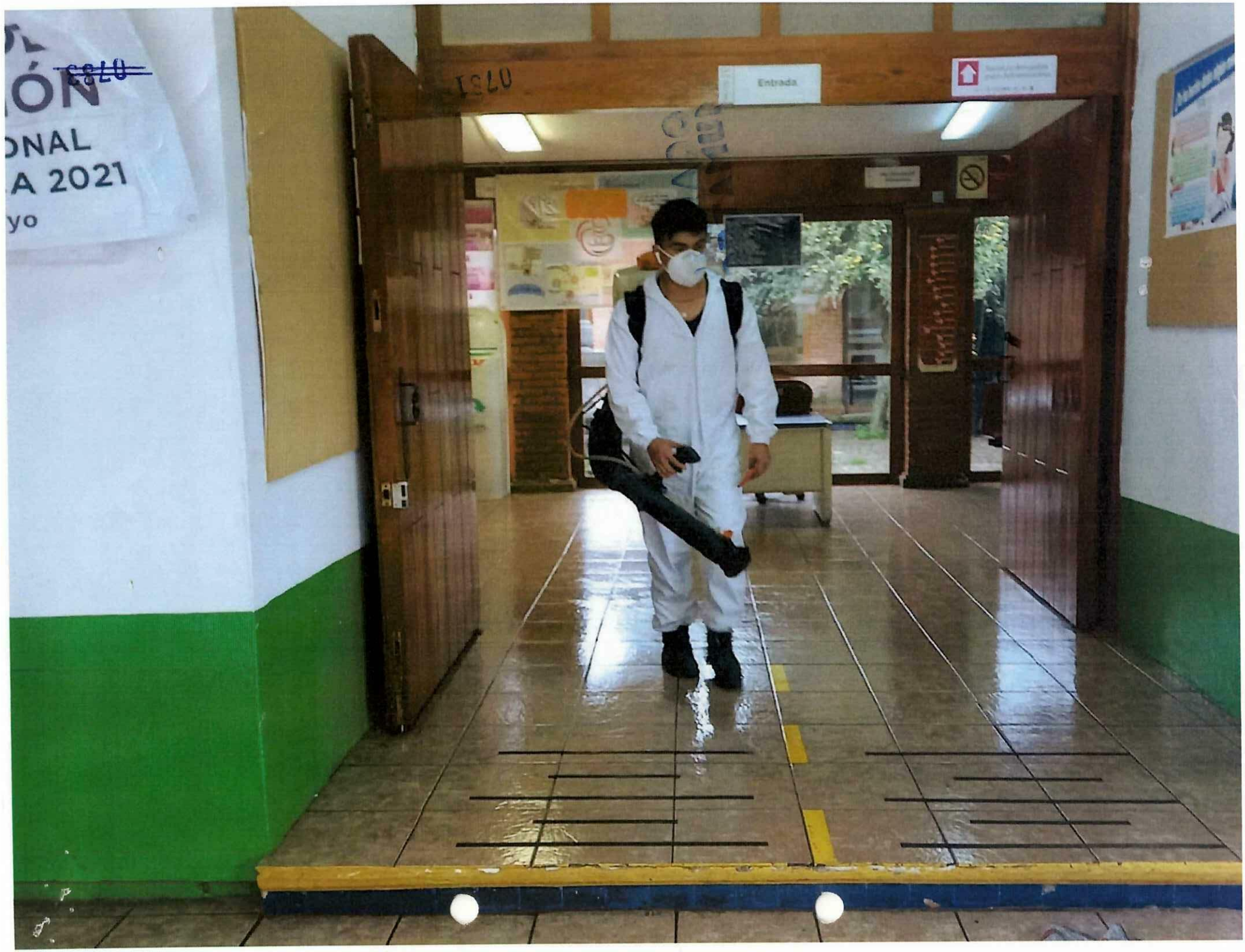
Entrada

07/11/22

ALCALDÍA TLALPAN
2021-2024

DIRECCIÓN GENERAL DE ADMINISTRACIÓN

DIRECCIÓN DE RECURSOS MATERIALES Y SERVICIOS GENERALES

CEDULA DE SANITIZACIÓN DE INMUEBLES Y VÍAS

Nombre del solicitante: Jose Cruz Martinez Gabriel

Número de empleado: _____ **Área:** CST. III Dr. Varela mariscal

Dirección General a la que pertenece: Secretaria de Salud

Dirección del inmueble: Mariano matamoros esq ignacio A. sin ampsm.A

Dimensión aproximada del inmueble: 2800 m2 S/N Miguel Ajusco

Nombre Firma del Solicitante

Nombre, Cargo y Firma de quien autoriza (Nivel mínimo de Jud)
JUDSGyAL

Giovanni Sumano Rodríguez
Supervisor Inmuebles

Nombre Firma de Quien Realiza el Servicio.

OPERADO

STIHL
STIHL
CUIDAD
PERSON

14/11/22

ALCALDÍA TLALPAN
2021-2024

DIRECCIÓN GENERAL DE ADMINISTRACIÓN

DIRECCIÓN DE RECURSOS MATERIALES Y SERVICIOS GENERALES

CEDULA DE SANITIZACIÓN DE INMUEBLES Y VÍAS

Nombre del solicitante: Jose Cruz Martinez Gabriel

Número de empleado: CST-III **Área:** Dr. Varela Mariscal

Dirección General a la que pertenece: Secretaria de Salud

Dirección del inmueble: Mariano Matamoros Esq. Ignacio A. S/N Amp. Sn M.A.

Dimensión aproximada del inmueble: 2800 m²

Nombre Firma del Solicitante

David Merino

Nombre, Cargo y Firma de quien autoriza (Nivel mínimo de Jud)

JUD SGY AC.

Giovanni Sumano Rodríguez
Supervisor Inmuebles

Nombre Firma de Quien Realiza el Servicio.

07014

2022

0785

05/12/22

ALCALDÍA TLALPAN

DIRECCIÓN GENERAL DE ADMINISTRACIÓN

DIRECCIÓN DE RECURSOS MATERIALES Y SERVICIOS GENERALES

CEDULA DE SANITIZACIÓN DE INMUEBLES Y VÍAS

0798

Nombre del solicitante: Jose Cruz Martinez Gabriel

Número de empleado: _____ **Área:** CST. III Av. Varela mariscal

Dirección General a la que pertenece: Secretaria de Salud

Dirección del inmueble: Mariano matamoros esq ignacio A. s/n amp sn 0798

Dimensión aproximada del inmueble: 2800 m2

Nombre Firma del Solicitante

David Merino

Nombre, Cargo y Firma de quien autoriza (Nivel mínimo de Jud)

JUD SGyAL

Giovanni Sumano Rodríguez
Supervisor Inmuebles

Nombre Firma de Quien Realiza el Servicio.

0798

2022

OPERADO
ORTAMU

12/12/22

ALCALDÍA TLALPAN

DIRECCIÓN GENERAL DE ADMINISTRACIÓN

DIRECCIÓN DE RECURSOS MATERIALES Y SERVICIOS GENERALES

CEDULA DE SANITIZACIÓN DE INMUEBLES Y VÍAS

Nombre del solicitante: Jose Cruz Martinez Gabriel

Número de empleado: _____ **Área:** CST. III Dr. Varela mariscal

Dirección General a la que pertenece: Secretaria de Salud

Dirección del inmueble: mariano matamoros esq ignacio AS/N amp sn 92

Dimensión aproximada del inmueble: 2800 m2

Nombre Firma del Solicitante

David Merino

Nombre, Cargo y Firma de quien autoriza (Nivel mínimo de Jud)

JUD SGYAL

Giovanni Sumano Rodríguez
Supervisor Inmuebles

Nombre Firma de Quien Realiza el Servicio.

2022

PERADO
ORTAMI

19/12/22

ALCALDÍA TLALPAN

DIRECCIÓN GENERAL DE ADMINISTRACIÓN

DIRECCIÓN DE RECURSOS MATERIALES Y SERVICIOS GENERALES

CEDULA DE SANITIZACIÓN DE INMUEBLES Y VÍAS

Nombre del solicitante: Jose Cruz Martinez Gabriel

Número de empleado: _____ **Área:** CST. III. DR. Varela mariscal

Dirección General a la que pertenece: Secretaria de Salud

Dirección del inmueble: mariano matamoros esq ignacio A: S/N amp S/N m.A

Dimensión aproximada del inmueble: 2800 m2

Nombre Firma del Solicitante

Nombre, Cargo y Firma de quien autoriza (Nivel mínimo de Jud)

Giovanni Sumano Rodríguez
Supervisor Inmuebles

Nombre Firma de Quien Realiza el Servicio.

JUD SGYAL

2022

OPERADO

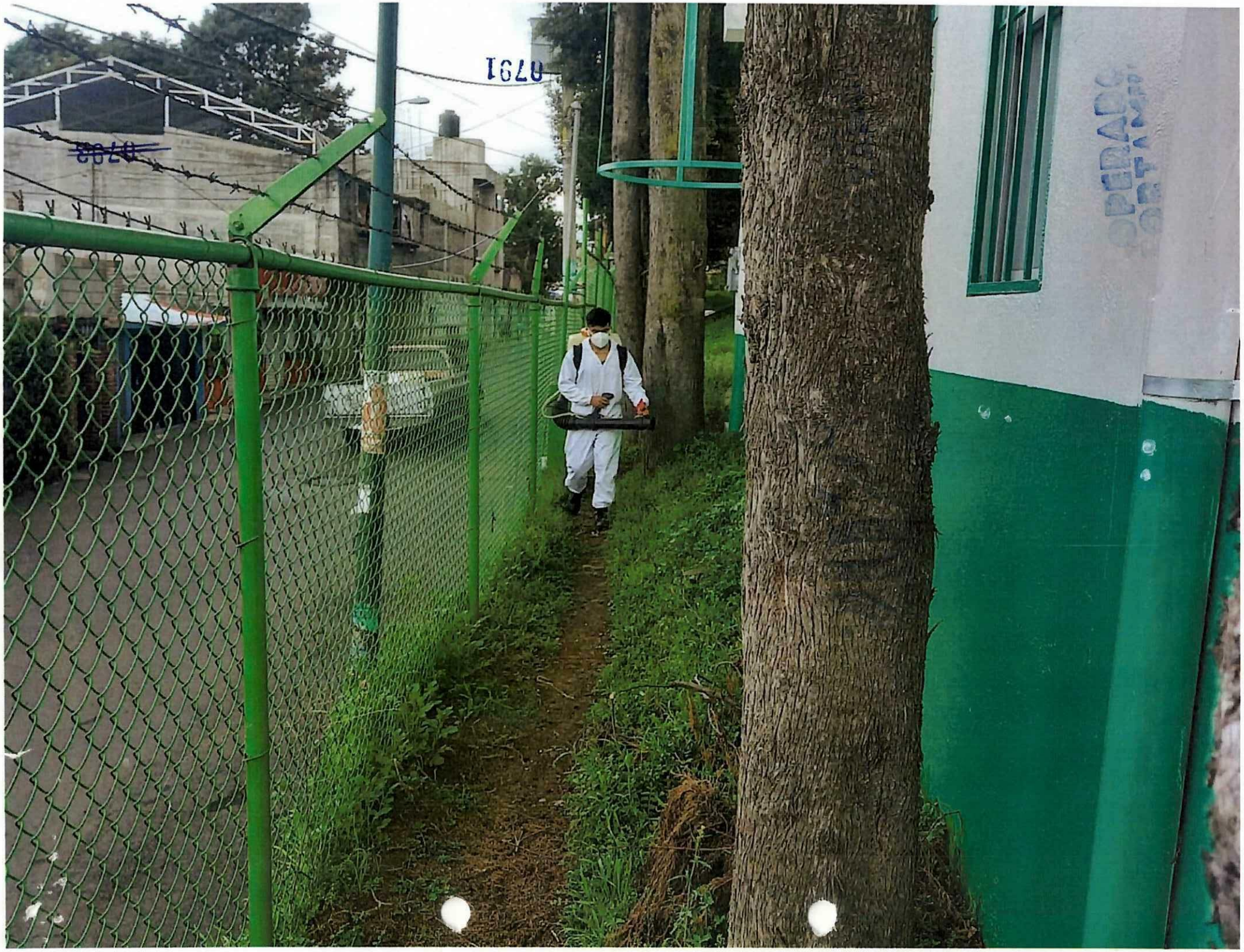

~~0794~~

2022

0792

UNEME-CAPA

6

DROG-BA COMPAÑIA, S.A. DE C.V.

OPERADO
ORTAMI

07-11-22

ALCALDÍA TLALPAN
2021-2024

DIRECCIÓN GENERAL DE ADMINISTRACIÓN

DIRECCIÓN DE RECURSOS MATERIALES Y SERVICIOS GENERALES

CEDULA DE SANITIZACIÓN DE INMUEBLES Y VÍAS

0705

Nombre del solicitante: Jose Cruz Martinez

Número de empleado: _____ **Área:** UNEME-CAPA

Dirección General a la que pertenece: Secretaria de Salud

Dirección del inmueble: Maximo Matamoros esq Ignacio Allende S/N col Ampliacion

Dimensión aproximada del inmueble: 1730 m²

Nombre Firma del Solicitante

David Merino

Nombre, Cargo y Firma de quien autoriza (Nivel mínimo de Jud)

JUD SGyAZ

Giovanni Sumano Rodriguez
Supervisor Inmuebles

Nombre Firma de Quien Realiza el Servicio.

0710

2022

OPERADO

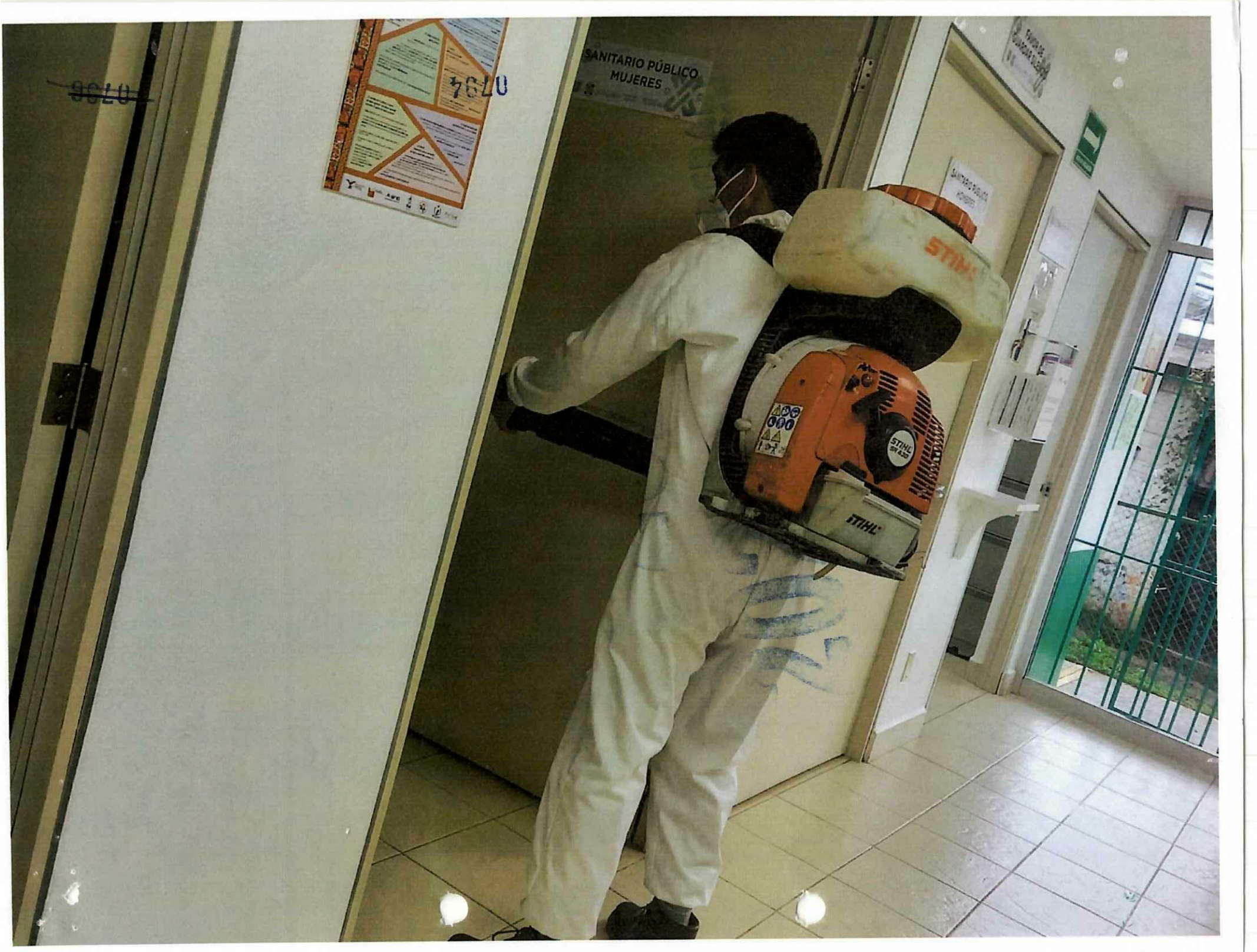
SANITARIO PÚBLICO
MUJERES
STIHL

14-11-22

DIRECCIÓN GENERAL DE ADMINISTRACIÓN

DIRECCIÓN DE RECURSOS MATERIALES Y SERVICIOS GENERALES

CEDULA DE SANITIZACIÓN DE INMUEBLES Y VÍAS

Nombre del solicitante: Jose Cruz Martinez

Número de empleado: _____ **Área:** UNEME-CAPA

Dirección General a la que pertenece: Secretaria de Salud

Dirección del inmueble: Mercado Malacates Ej. Ignacio Allende S/n Col Ampliación

Dimensión aproximada del inmueble: 1730m2

Nombre Firma del Solicitante

David Ulloa
Nombre, Cargo y Firma de quien autoriza (Nivel mínimo de Jud)
JUD S&YAL

Giovanni Sumano Rodriguez
Supervisor Inmuebles
Nombre Firma de Quien Realiza el Servicio.

0705

2022

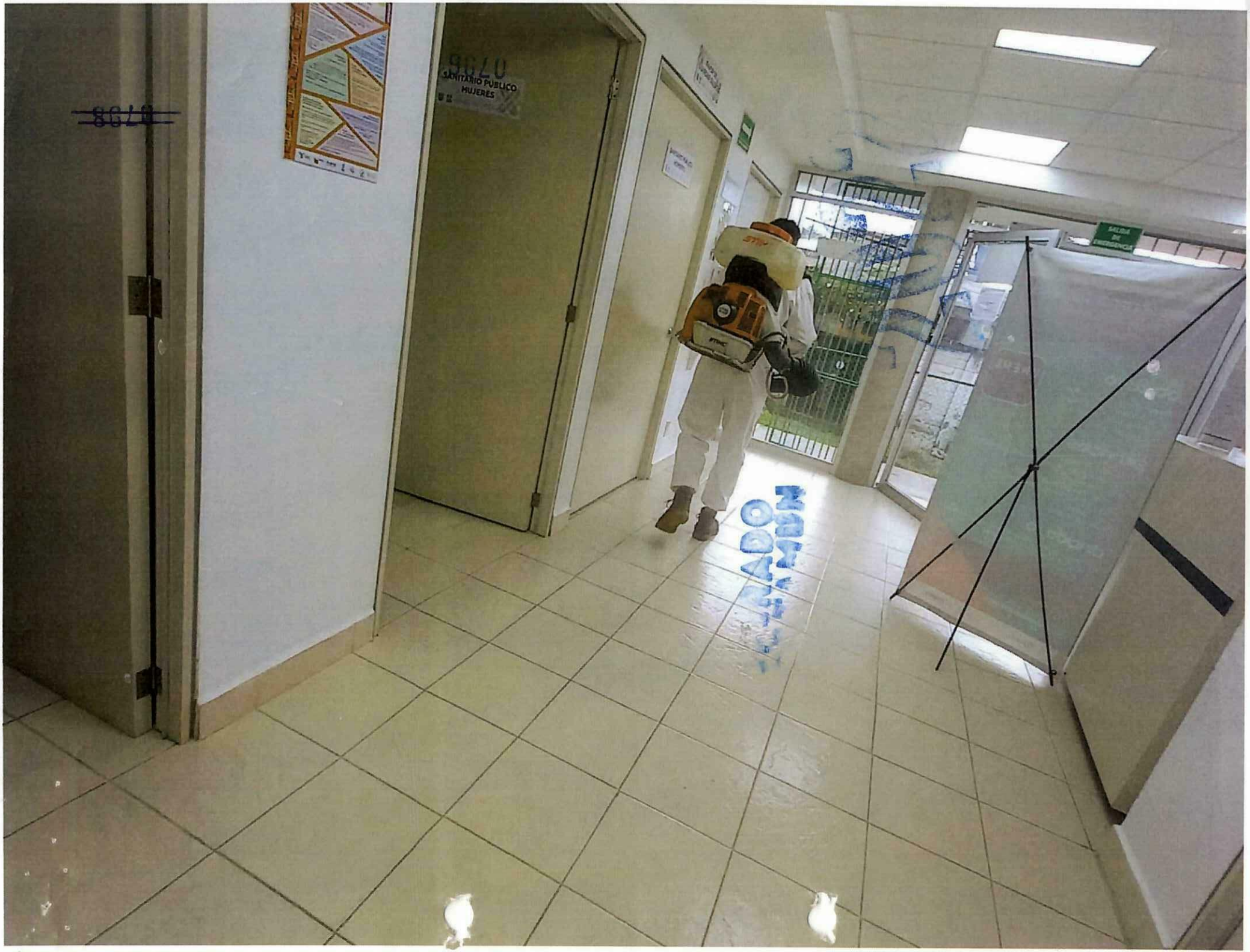
SANITARIO PUBLICO
MUJERES
SALIDA DE EMERGENCIA

ADJUDICACIÒN DIRECTA
CONTRATO No. **AT-2022-109**
SERVICIO INTEGRAL DE DESINFECCIÓN Y SANITIZACION AMBIENTAL
PRESTADOR DE SERVICIOS: **DROG-BA COMPAÑIA, S.A. DE C.V.**
SOLICITUD DE SERVICIO: **0105**
PARTIDA PRESUPUESTAL: **3581**

CONTRATO DE PRESTACIÓN DE SERVICIOS QUE CELEBRAN, POR UNA PARTE, EL GOBIERNO DE LA CIUDAD DE MÉXICO, A TRAVÉS DE SU ÓRGANO POLÍTICO ADMINISTRATIVO EN TLALPAN, A QUIEN EN LO SUCESIVO SE LE DENOMINARÁ **"LA ALCALDÍA"**, REPRESENTADA EN ESTE ACTO POR EL **C.P. GUILLERMO NÁJERA GÓMEZ**, EN SU CARÁCTER DE **DIRECTOR GENERAL DE ADMINISTRACIÓN**, **LIC. GABRIELA LAGUNAS PALACIOS**, **DIRECTORA DE RECURSOS MATERIALES Y SERVICIOS GENERALES, LIC.EZEQUIEL MORENO PÉREZ, SUBDIRECTOR DE ADQUISICIONES,** ASISTIDOS POR **EL MTRO. AURELIO ALFREDO REYES GARCÍA,** DIRECTOR GENERAL DE ASUNTOS JURÍDICOS Y DE GOBIERNO Y COMO ÁREA REQUIRENTE Y ENCARGADA DE REALIZAR LA SUPERVISIÓN Y VERIFICACIÓN DEL PRESENTE CONTRATO, **LIC. JOSÉ LUIS CLAVELLINA CASTILLO EN SU CARÁCTER DE SUBDIRECTOR DE SERVICIOS GENERALES** Y DEL **LIC. DAVID ISRAEL MERINO DE LA TORRE**, EN SU CARÁCTER DE **JEFE DE LA UNIDAD DEPARTAMENTAL DE SERVICIOS GENERALES Y APOYO LOGÍSTICO** Y POR LA OTRA PARTE LA PERSONA MORAL DENOMINADA **DROG-BA, S.A DE C.V.** A TRAVÉS DE SU REPRESENTANTE LEGAL EL **C. LUIS ENRIQUE MAYA BAUTISTA,** A QUIEN EN LO SUCESIVO SE LE DENOMINARÁ **"EL PRESTADOR"**, Y QUIENES EN FORMA CONJUNTA SE LES DENOMINARÁ COMO **"LAS PARTES"**, PARA OTORGAR EL "**SERVICIOS INTEGRAL DE DESINFECCIÓN Y SANITIZACION AMBIENTAL",** AL TENOR DE LAS SIGUIENTES DECLARACIONES Y CLÁUSULAS:

D E C L A R A C I O N E S

I.- DE "LA ALCALDÍA":

I.1.- QUE DE CONFORMIDAD CON LOS ARTICULOS **122** APARTADO **A** FRACCIÓN **VI** DE LA **CONSTITUCIÓN POLÍTICA DE LOS ESTADOS UNIDOS MEXICANOS**, 52 Y 53 DE LA **CONSTITUCIÓN POLITICA DE LA CIUDAD DE MÈXICO, 1, 2 Y 3** DE LA **LEY ORGÁNICA DE ALCALDÌAS DE LA CIUDAD DE MÈXICO,** ES UN ORGANO POLÍTICO ADMINISTRATIVO DE LA ADMINISTRACIÓN PÚBLICA DEL GOBIERNO DE LA CIUDAD DE MÉXICO, CON AUTONOMÍA EN SU ADMINISTRACIÓN Y EJERCICIO DE SU PRESUPUESTO.

I.2.- QUE **"LA ALCALDÍA"** REQUIERE CONTRATAR EL "**SERVICIO INTEGRAL DE DESINFECCIÓN Y SANITIZACION AMBIENTAL",** POR LO QUE LA **SUBDIRECCIÓN DE SERVICIOS GENERALES** A TRAVÉS DE SU TITULAR EL **LIC. JOSÉ LUIS CLAVELLINA CASTILLO,** SOLICITA LA CONTRATACIÓN DE ESTE SERVICIO CON **"EL PRESTADOR"**, QUE OFREZCA LAS MEJORES CONDICIONES DEL MERCADO EN CUANTO A PRECIO, CALIDAD Y OPORTUNIDADES A FAVOR DE **"LA ALCALDÍA"**.

QUE SU TITULAR LA **MTRA. ALFA ELIANA GONZÁLEZ MAGALLANES**, FUE ELECTA EN FORMA UNIVERSAL, LIBRE, SECRETA Y DIRECTA COMO **ALCALDESA EN TLALPAN**, EN EL PROCESO ELECTORAL CELEBRADO EL DÍA SEIS DE JUNIO DE DOS MIL VEINTIUNO COMO SE DESPRENDE DE LA CONSTANCIA DE MAYORÍA, ASÍ COMO LA ELEGIBILIDAD DE LA CANDIDATURA QUE OBTUVO LA MAYORÍA DE VOTOS Y DE CONFORMIDAD CON LO DISPUESTO EN LAS PARTES CONDUCENTES DE LOS ARTÍCULOS **127** FRACCIÓN **II** Y **459** PÁRRAFO **TERCERO** DEL **CÓDIGO DE INSTITUCIONES Y PROCEDIMIENTOS ELECTORALES DE LA CIUDAD DE MÉXICO**, EXPEDIDA A SU FAVOR POR EL CONSEJO DISTRITAL **16**, CABECERA DE LA **ALCALDÍA EN TLALPAN**, QUIEN PROTESTÓ EL CARGO EL 1 DE OCTUBRE DE 2021, DE CONFORMIDAD CON LOS ARTÍCULOS **53** DEL APARTADO **A** DE LA **CONSTITUCIÓN POLÍTICA DE LA CIUDAD DE MÉXICO**, **16 Y 17** DE LA **LEY ORGÁNICA DE LAS ALCALDÍAS DE LA CIUDAD DE MÉXICO** POR LO QUE SE ENCUENTRA EN PLENO EJERCICIO DE SUS FUNCIONES Y ATRIBUCIONES.

I.3.- QUE EL **C.P. GUILLERMO NÁJERA GÓMEZ,** DIRECTOR GENERAL DE ADMINISTRACIÓN, ESTA FACULTADO PARA SUSCRIBIR EL PRESENTE CONTRATO, DE CONFORMIDAD CON LO ESTABLECIDO POR EL ARTÍCULO **129 FRACCIONES I, IX, X Y XIV** DEL REGLAMENTO INTERIOR DEL PODER EJECUTIVO Y DE LA ADMINISTRACIÓN PÚBLICA DE LA CIUDAD DE MÉXICO, **71 FRACCIÓN III Y 75 FRACCIONES I, XI Y XIII** DE LA **LEY ORGÁNICA DE ALCALDÍAS DE LA CIUDAD DE MÉXICO** EN CONCATENACIÓN A LOS ACUERDOS POR LOS CUALES SE DELEGAN EN LOS TITULARES DE LA DIRECCIÓN GENERAL DE ASUNTOS JURÍDICOS Y DE GOBIERNO, DIRECCIÓN GENERAL DE ADMINISTRACIÓN Y DIRECCIÓN GENERAL DE OBRAS Y DESARROLLO URBANO DE LA ALCALDÍA TLALPAN LAS FACULTADES QUE SE INDICAN. **PUBLICADOS EN LA GACETA OFICIAL DE LA CIUDAD DE MÉXICO DE FECHA 14 DE OCTUBRE DE 2021.**

I.4.- QUE CONFORME AL ARTÍCULO **28** DE LA **LEY DE ADQUISICIONES PARA EL DISTRITO FEDERAL**, CUENTA CON RECURSOS DISPONIBLES, DENTRO DEL PRESUPUESTO APROBADO EN LA PARTIDA NÚMERO **3581,** OTORGADA POR LA DIRECCIÓN DE RECURSOS FINANCIEROS Y PRESUPUESTALES EN RELACIÓN A LA **SOLICITUD DE SERVICIO NÚMERO 0105.**

I.5.- QUE LA ADJUDICACIÓN DEL PRESENTE CONTRATO SE DERIVA DEL PROCEDIMIENTO DE **ADJUDICACIÓN DIRECTA,** CON FUNDAMENTO EN LOS ARTÍCULOS **27 C), 28, 54 FRACCIÓN IV Y 63 FRACCIÓN I Y II, DE LA LEY DE ADQUISICIONES PARA EL DISTRITO FEDERAL Y 56 DEL REGLAMENTO DE LA LEY DE ADQUISICIONES PARA EL DISTRITO FEDERAL,** EN VIRTUD DE QUE **SE DECLARÓ DESIERTA** LA INVITACIÓN RESTRINGIDA A CUANDO MENOS TRES PROVEEDORES NÚMERO **IR/DGA/DRMSG/010/2022** PARA EL "**SERVICIO INTEGRAL DE DESINFECCIÓN Y SANITIZACIÓN AMBIENTAL".**

I.6.- QUE LA **"ALCALDIA"** HA DESIGNADO AL **LIC. DAVID ISRAEL MERINO DE LA TORRE, JEFE DE LA UNIDAD DEPARTAMENTAL DE SERVICIOS GENERALES Y APOYO LOGÍSTICO DE LA SUBDIRECCIÓN DE SERVICIOS GENERALES** QUIEN SERA RESPONSABLE DE DAR SEGUIMIENTO SUPERVISAR Y VIGILAR EL CUMPLIMIENTO DEL PRESENTE CONTRATO Y SERVIRÁ DE ENLACE ENTRE **"LA ALCALDÍA"** Y **"EL PRESTADOR"** EN ATENCIÓN A, EN ATENCIÓN A LA SOLICITUD DE SERVICIO **NÚMERO 0105.**

I.7.- QUE PARA LOS FINES Y EFECTOS LEGALES DEL PRESENTE CONTRATO, SEÑALA COMO DOMICILIO PARA OÍR Y RECIBIR NOTIFICACIONES, EL UBICADO EN PLAZA DE LA CONSTITUCIÓN NÚMERO 1, COLONIA CENTRO DE TLALPAN, CÓDIGO POSTAL 14000, ALCALDÌA TLALPAN, CIUDAD DE MÉXICO.

II.- **DEL "PRESTADOR":**

II.1.- QUE ES UNA SOCIEDAD LEGALMENTE CONSTITUIDA CONFORME A LAS LEYES MEXICANAS, LO QUE ACREDITA CON LA ESCRITURA PÚBLICA NÚMERO **29,120** DE FECHA **22** DE **MAYO** DE **2009**, OTORGADA ANTE LA FE DE LA **LIC. MARÍA EMILIA SESMA TÉLLEZ**, NOTARIO PÚBLICO NÚMERO **3** DEL DISTRITO JUDICIAL DE CHOLULA PUEBLA.

II.2.- QUE SU REPRESENTANTE EL **C. LUIS ENRIQUE MAYA BAUTISTA** SE IDENTIFICA CON CREDENCIAL DEL INSTITUTO FEDERAL ELECTORAL CON CLAVE DE ELECTOR NÚMERO **MYBTL590040309H200** Y CUENTA CON FACULTADES MEDIANTE ESCRITURA NÚMERO **44,521** DE

ADJUDICACIÒN DIRECTA
CONTRATO No. **AT-2022-109**
SERVICIO INTEGRAL DE DESINFECCIÓN Y SANITIZACION AMBIENTAL
PRESTADOR DE SERVICIOS: **DROG-BA COMPAÑIA, S.A. DE C.V.**
SOLICITUD DE SERVICIO: **0105**
PARTIDA PRESUPUESTAL: **3581**

FECHA **27** DE **NOVIEMBRE** DEL **2018**, OTORGADA ANTE LA FE DE LA **LIC. MARÍA EMILIA SESMA TÉLLEZ**, NOTARIO PÚBLICO NÚMERO **3** DEL DISTRITU JUDICIAL DE CHOLULA PUEBLA, QUIEN MANIFIESTA BAJO PROTESTA DE DECIR VERDAD QUE DICHO PODER NO LE HA SIDO MODIFICADO O REVOCADO EN FORMA ALGUNA POR SU REPRESENTADA.

II.3.- QUE DENTRO DE SUS ACTIVIDADES SE ENCUENTRA ENTRE OTRAS LAS DE PROPORCIONAR LOS SERVICIOS DE: **SERVICIO DE LIMPIEZA DE INMUEBLES.**

II.4.- QUE SE REGISTRO FEDERAL DE CONTRIBUYENTES EXPEDIDO POR LA SECRETARÍA DE HACIENDA **DRO0905227BA.**

II.5.- QUE PARA TODOS LOS FINES Y EFECTOS LEGALES DEL PRESENTE CONTRATO SEÑALA COMO SU DOMICILIO EL UBICADO EN **AVENIDA ERASMO CASTELLANOS QUINTO No. 79, COLONIA EL CENTINELA, ALCALDÍA COYOACAN, CIUDAD DE MÉXICO, CÓDIGO POSTAL 04450, TELÉFONO 55 55 23 97 72, CORREO ELECTRÓNICO: serviciosdrogba@otlook.com**

II.6.- QUE SE ENCUENTRA AL CORRIENTE EN EL PAGO DE SUS IMPUESTOS, MANIFESTACIÓN QUE ACREDITA CON EL DOCUMENTO EMITIDO POR LA PÁGINA DE INTERNET DEL SERVICIO DE ADMINISTRACIÓN TRIBUTARIA (SAT) CON LO QUE SE COMPLEMENTA LO DISPUESTO POR EL ARTÍCULO 32-D DEL CÓDIGO FISCAL DE LA FEDERACIÓN, ASÍ COMO LAS OBLIGACIONES FISCALES A SU CARGO, DERIVADAS DE LOS ARTÍCULOS **8** Y **56 DEL CÓDIGO FISCAL DE LA CIUDAD DE MÉXICO.**

II.7.- QUE CONOCE EL CONTENIDO Y ALCANCE DE LA LEY DE ADQUISICIONES PARA EL DISTRITO FEDERAL, SU REGLAMENTO, LAS DISPOSICIONES ADMINISTRATIVAS EXPEDIDAS EN ESTA MATERIA, LA LEY DE AUSTERIDAD, TRANSPARENCIA EN REMUNERACIONES, PRESTACIONES Y EJERCICIO DE RECURSOS DE LA CIUDAD DE MÉXICO, ASÍ COMO EL CONTENIDO DEL ANEXO ÚNICO MENCIONADO EN LA CLÁUSULA PRIMERA DE ESTE INSTRUMENTO, EL CUAL DEBIDAMENTE FIRMADO POR "LAS PARTES", FORMA PARTE INTEGRAL DEL PRESENTE CONTRATO.

II.8.- QUE MANIFIESTA BAJO PROTESTA DE DECIR VERDAD QUE NO OCUPA EMPLEO, CARGO O COMISIÓN EN EL SERVICIO PÚBLICO, NI SE ENCUENTRA INHABILITADO PARA ENAJENAR BIENES DE CUALQUIER NATURALEZA, POR LO QUE NO LE ES APLICABLE EL ARTÍCULO **49 FRACCIÓN XV** DE LA **LEY DE RESPONSABILIDADES ADMINISTRATIVAS DE LA CIUDAD DE MÉXICO**, ASIMISMO, MANIFIESTA BAJO PROTESTA DE DECIR VERDAD QUE NO SE ENCUENTRA EN NINGUNO DE LOS SUPUESTOS SEÑALADOS POR EL ARTÍCULO **39** DE LA **LEY DE ADQUISICIONES PARA EL DISTRITO FEDERAL.**

II.9.- DECLARA, QUE LAS PERSONAS QUE FORMAN PARTE DE SU ACTIVIDAD EMPRESARIAL; EL PERSONAL QUE LABORA A SU SERVICIO, ASÍ COMO LOS CÓNYUGES DE TODOS ELLOS NO TIENEN LAZOS DE CONSANGUINIDAD NI DE AFINIDAD HASTA EL CUARTO GRADO, CON PERSONA ALGUNA QUE LABORE EN LA ADMINISTRACIÓN PÚBLICA DE LA CIUDAD DE MÉXICO.

II.10.- QUE PARA EFECTOS DE LO SEÑALADO POR EL ARTÍCULO **39 BIS** DE LA **LEY DE ADQUISICIONES PARA EL DISTRITO FEDERAL**, MANIFIESTA TAMBIÉN BAJO PROTESTA DE DECIR VERDAD QUE NO SE ENCUENTRA SANCIONADO POR LA SECRETARÍA DE LA

CONTRALORÍA GENERAL DE LA CIUDAD DE MÉXICO, POR LA SECRETARÍA DE LA FUNCIÓN PÚBLICA O EN INCUMPLIMIENTO CONTRACTUAL.

"LAS PARTES":

III.1.- QUE EN ESTE ACTO SE RECONOCEN MUTUAMENTE LA PERSONALIDAD CON QUE SE OSTENTAN Y LA CAPACIDAD LEGAL PARA CELEBRAR EL PRESENTE CONTRATO.

III.2.- QUE MANIFIESTAN BAJO PROTESTA DE DECIR VERDAD QUE EN ESTE CONTRATO NO EXISTE DOLO, LESIÓN NI MALA FE Y QUE LO CELEBRAN DE ACUERDO CON SU LIBRE VOLUNTAD.

F U N D A M E N T O:

EN VIRTUD DE LO ANTERIOR Y CON FUNDAMENTO EN LOS ARTÍCULOS 52 Y 53 DE LA CONSTITUCIÓN POLÍTICA DE LA CIUDAD DE MÉXICO, 1, 3, 4, 71 FRACCIÓN III Y 74 DE LA LEY ORGÁNICA DE ALCALDÍAS DE LA CIUDAD DE MÉXICO, 1, 3, 5, 14 BIS, 15, 20, 28, 52, 54, 63 Y DEMÁS RELATIVOS APLICABLES DE LA LEY DE ADQUISICIONES PARA EL DISTRITO FEDERAL Y SU REGLAMENTO, 1, 4, 5, 53 Y 54 Y DEMÁS RELATIVOS APLICABLES DE LA LEY DE AUSTERIDAD, TRANSPARENCIA EN REMUNERACIONES, PRESTACIONES Y EJERCICIO DE RECURSOS DE LA CIUDAD DE MÉXICO, LAS PARTES CELEBRAN EL PRESENTE CONTRATO AL TENOR DE LAS SIGUIENTES.

C L Á U S U L A S

PRIMERA. - OBJETO. "EL PRESTADOR" SE OBLIGA ANTE **"LA ALCALDÍA"**, A PROPORCIONAR A ESTA EL "**SERVICIO INTEGRAL DE DESINFECCIÓN Y SANITIZACION AMBIENTAL"** DE CONFORMIDAD CON LO ESTABLECIDO EN EL ANEXO ÚNICO, EL CUAL DEBIDAMENTE FIRMADO POR **"LAS PARTES"**, FORMA PARTE INTEGRAL DEL PRESENTE CONTRATO.

SEGUNDA. SUPERVISIÓN Y VERIFICACIÓN. - SERÁ RESPONSABILIDAD DEL ÁREA REQUIRENTE LA VERIFICACIÓN DE QUE LOS SERVICIOS CUMPLAN CON LAS ESPECIFICACIONES SOLICITADAS Y ACEPTACIÓN DE LOS MISMOS, POR ESCRITO.

"LAS PARTES" CONVIENEN QUE **"EL PRESTADOR"** DEBERÁ PRESENTAR FACTURA, ANTE LA **UNIDAD DEPARTAMENTAL DE SERVICIOS GENERALES Y APOYO LOGÍSTICO** QUIEN ES EL RESPONSABLE DE ADMINISTRAR Y VERIFICAR QUE LAS ACTIVIDADES DE LOS SERVICIOS CONTRATADOS SE PRESTEN CONFORME A LO ESTIPULADO EN ESTE INSTRUMENTO JURÍDICO.

"EL PRESTADOR" MANIFIESTA SU CONFORMIDAD QUE HASTA EN TANTO NO SE CUMPLA CON LO ANTERIOR, NO SE TENDRÁN POR RECIBIDOS O ACEPTADOS LOS SERVICIOS RESPECTIVOS.

TERCERA. - IMPORTE DEL CONTRATO. - "LA ALCALDÍA" CUBRIRÁ A "EL PRESTADOR" POR UN MONTO MÍNIMO DE **$161,738.00 (CIENTO SESENTA Y UN MIL SETECIENTOS TREINTA Y OCHO PESOS 00/100 M.N.) I.V.A. INCLUIDO**, Y HASTA UN MONTO MÁXIMO DE **$1,617,380.01 (UN MILLÓN SEISCIENTOS DIECISIETE MIL TRESCIENTOS OCHENTA PESOS 01/100 M.N.) I.V.A. INCLUIDO** DE CONFORME A LO ESTABLECIDO EN EL ANEXO ÚNICO QUE FORMA

PARTE INTEGRAL DEL CONTRATO.

LOS PRECIOS OFERTADOS POR **"EL PRESTADOR"** SERÁN FIJOS E INCONDICIONADOS DURANTE LA VIGENCIA DEL CONTRATO Y A ENTERA SATISFACCIÓN DE **"LA ALCALDÌA".**

CUARTA.- INCREMENTO EN EL SERVICIO.- EN CASO DE QUE LO SOLICITE **"LA ALCALDÌA"**, **"EL PRESTADOR"** SE OBLIGA A OTORGAR INCREMENTO EN LA CANTIDAD DEL SERVICIO A PRESTAR, MEDIANTE MODIFICACIONES AL CONTRATO VIGENTE, SIEMPRE Y CUANDO EL MONTO TOTAL DE LAS MODIFICACIONES NO REBASEN EN SU CONJUNTO EL **VEINTICINCO POR CIENTO (25%)** DEL TOTAL DEL VALOR DEL CONTRATO, SE ENCUENTREN EN EL MISMO EJERCICIO PRESUPUESTAL Y QUE EL PRECIO Y DEMÁS CONDICIONES DE LA PRESTACIÓN DEL SERVICIO, SEA IGUAL AL INICIALMENTE PACTADO, DEBIÉNDOSE AJUSTAR EN SU CASO LA GARANTÍA DE CUMPLIMIENTO DE ESTE CONTRATO, DE CONFORMIDAD CON EL ARTÍCULO **65 DE LA LEY DE ADQUISICIONES PARA EL DISTRITO FEDERAL**

LOS CONVENIOS QUE SE CELEBREN PARA EL PRESENTE CONTRATO SE FORMALIZARÁN DE ACUERDO A LOS TÉRMINOS Y CONDICIONES ESTABLECIDOS POR LOS ARTÍCULOS **65, 67 Y 68** DE LA **LEY DE ADQUISICIONES PARA EL DISTRITO FEDERAL**.

QUINTA. CONDICIONES DE PAGO. -AMBAS PARTES CONVIENEN EN QUE EL IMPORTE SERÁ PAGADO A **"EL PRESTADOR"** CONFORME A LA ENTREGA DE LA DOCUMENTACIÓN COMPROBATORIA DEL CUMPLIMIENTO DE LA ENTREGA DE LOS BIENES, AL CALENDARIO DE SUFICIENCIA PRESUPUESTAL Y DENTRO DE LOS 20 DÍAS HÁBILES POSTERIORES A LA FECHA DE ACEPTACIÓN Y APROBACIÓN DE LAS FACTURAS POR PARTE DE "LA ALCALDÍA", ACEPTADAS LAS FACTURAS SE EXPEDIRÁ EL CONTRA RECIBO CORRESPONDIENTE EN LA DIRECCIÓN DE RECURSOS FINANCIEROS Y PRESUPUESTALES EN LA ALCALDÍA TLALPAN.

EL PRESTADOR" DEBERÁ FACTURAR A NOMBRE DEL **GOBIERNO DE LA CIUDAD DE MÉXICO**, R.F.C. **GDF9712054NA**, AVENIDA FRAY SERVANDO TERESA DE MIER N°77 COLONIA CENTRO (AREA 1) ALCALDÍA CUAUHTÉMOC CIUDAD DE MÉXICO, C.P. 06000.

EN CASO DE QUE ÉSTAS PRESENTEN ERRORES, DEFICIENCIAS Y/O DIFERENCIAS CON RESPECTO A LOS SERVICIOS, EL ADMINISTRADOR DEL CONTRATO LO INDICARÁ. DE NO CONTAR CON ERRORES Y DENTRO DE ESE MISMO PLAZO, LAS FACTURAS O RECIBOS DEBERÁN DE SER APROBADOS Y CONTENER EL VISTO BUENO DEL ADMINISTRADOR DEL CONTRATO, ASÍ COMO DEVUELTOS A **"EL PRESTADOR"** QUIEN, A MÁS TARDAR DENTRO DE LO 05 DÍAS HÁBILES POSTERIORES, HARÁ LLEGAR A DICHOS DOCUMENTOS A LA DIRECCIÓN DE RECURSOS MATERIALES, EN EL DOMICILIO DE MONEDA S/N COL. TLALPAN CENTRO, C.P. 14000, CIUDAD DE MÉXICO DE LUNES A VIERNES EN UN HORARIO DE 9:00 A 15:00 HRS, CASO CONTRARIO **"LA ALCALDÍA"** NO ESTARÁ OBLIGADA A CUMPLIR CON EL TERMINO SEÑALADO EN EL PÁRRAFO PRIMERO DE ESTA CLÁUSULA.

LOS IMPUESTOS Y DERECHOS QUE PROCEDAN CON MOTIVO DE LA PRESTACIÓN DEL SERVICIO MATERIA DEL PRESENTE, SERÁN POR CUENTA, CARGO Y RIESGO DE **"EL PRESTADOR"**; **"LA ALCALDÌA"** SOLO CUBRIRÁ EL IMPUESTO AL VALOR AGREGADO CUANDO ASÍ PROCEDA.

LAS PARTES CONVIENEN QUE PARA EL SUPUESTO DE QUE SE REALICEN PAGOS EN EXCESO A **"EL PRESTADOR"**, ÉSTE DEBERÁ REINTEGRAR LAS CANTIDADES PAGADAS EN EXCESO, MÁS LOS INTERESES CORRESPONDIENTES, CONFORME A UNA TASA QUE SERÁ IGUAL A LA ESTABLECIDA POR LA **LEY DE INGRESOS DE LA CIUDAD DE MÉXICO**, PARA LOS CASOS DE PRÓRROGA PARA EL PAGO DE CRÉDITOS FISCALES, DICHOS CARGOS SE CALCULARÁN SOBRE LAS CANTIDADES PAGADAS EN EXCESO EN CADA CASO Y SE COMPUTARÁN POR DÍAS NATURALES DESDE LA FECHA DEL PAGO, HASTA LA FECHA EN QUE PONGAN EFECTIVAMENTE LAS CANTIDADES A DISPOSICIÓN DE **"LA ALCALDÌA"**.

SEXTA. - LUGAR DE PRESTACIÓN DEL SERVICIO. - "EL PRESTADOR" SE OBLIGA A PROPORCIONAR EL SERVICIO OBJETO DEL PRESENTE CONTRATO ACORDE A LAS ESPECIFICACIONES Y/O CANTIDADES, EN LOS DOMICILIOS Y LOS TÉRMINOS ESTABLECIDOS EN EL **ANEXO ÙNICO** DEL PRESENTE INSTRUMENTO JURIDICO.

SÉPTIMA.- CALIDAD DEL SERVICIO.- LOS MATERIALES E INSUMOS QUE UTILICE **"EL PRESTADOR"**, PARA CUMPLIR CON LA PRESTACIÓN DEL SERVICIO OBJETO DEL PRESENTE CONTRATO, DEBERÁN DE ENCONTRARSE EN BUEN ESTADO, SIN QUE DICHA CIRCUNSTANCIA FACULTE A **"EL PRESTADOR"** PARA RECLAMAR UN PAGO ADICIONAL POR ESE CONCEPTO, ASÍ COMO TAMPOCO POR EL USO DE LOS MATERIALES O POR LA EJECUCIÓN DE TRABAJOS EXTRAORDINARIOS, EN RAZÓN DE QUE SU PRECIO SE ENCUENTRA INCLUIDO EN LA CANTIDAD QUE **"LA ALCALDÌA"** SE OBLIGA A PAGAR COMO CONTRAPRESTACIÓN POR EL SERVICIO OBJETO DE ESTE INSTRUMENTO.

OCTAVA. - RESPONSABILIDAD DE DERECHOS DE PROPIEDAD INDUSTRIAL O INTELECTUAL. "LAS PARTES" CONVIENEN EN QUE **"EL PRESTADOR"**, SERÁ EL ÚNICO RESPONSABLE DE LA UTILIZACIÓN DE LAS PATENTES, MARCAS, CERTIFICADOS DE INVENCIÓN Y TODO LO RELACIONADO CON LOS DERECHOS DE PROPIEDAD INDUSTRIAL O INTELECTUAL DE LOS BIENES UTILIZADOS EN LA PRESTACIÓN DEL SERVICIO OBJETO DEL PRESENTE CONTRATO, DESLINDANDO DE TODA RESPONSABILIDAD POR SU USO A **"LA ALCALDÌA.**

NOVENA.- RELACIONES LABORALES.- **"EL PRESTADOR"** SE CONSTITUYE COMO PATRÓN ÚNICO DEL PERSONAL CUYOS SERVICIOS LLEGARE A OCUPAR PARA DAR CUMPLIMIENTO AL PRESENTE CONTRATO Y SERÁ RESPONSABLE DE LAS OBLIGACIONES DERIVADAS DE LAS DISPOSICIONES LEGALES Y DEMÁS ORDENAMIENTOS EN MATERIA DE TRABAJO Y SEGURIDAD SOCIAL DE SUS TRABAJADORES, POR LO TANTO, EXIME A **"LA ALCALDÌA"** DE CUALQUIER RESPONSABILIDAD, Y SE OBLIGA A RESPONDER DE TODAS Y CADA UNA DE LAS RECLAMACIONES QUE SUS TRABAJADORES PRESENTEN EN SU CONTRA O EN CONTRA DE **"LA ALCALDÌA"** EN RELACIÓN CON LA PRESTACIÓN DE SERVICIO OBJETO DEL PRESENTE CONTRATO.

EN EL SUPUESTO DE QUE NO OBSTANTE LO SEÑALADO EN EL PÁRRAFO ANTERIOR, **"LA ALCALDÌA"** SE VEA OBLIGADA A CUBRIR ALGUNA CANTIDAD CON MOTIVO DE CUALQUIER RECLAMACIÓN QUE PUDIERA TENER EN SU CONTRA A CAUSA DE ALGUNA DECISIÓN DE AUTORIDAD COMPETENTE, **"EL PRESTADOR"** SE OBLIGA A RESTITUIR DE INMEDIATO A **"LA ALCALDÌA"** LA CANTIDAD EROGADA, O BIEN LO AUTORIZA DESDE ESTE MOMENTO A DESCONTAR EL MONTO DE LA MISMA DEL PAGO DE LA CANTIDAD QUE EN CONCEPTO DE

ADJUDICACIÒN DIRECTA
CONTRATO No. **AT-2022-109**
SERVICIO INTEGRAL DE DESINFECCIÓN Y SANITIZACION AMBIENTAL
PRESTADOR DE SERVICIOS: **DROG-BA COMPAÑIA, S.A. DE C.V.**
SOLICITUD DE SERVICIO: **0105**
PARTIDA PRESUPUESTAL: **3581**

CONTRAPRESTACIÓN POR EL SERVICIO PRESTADO SE OBLIGA A CUBRIR EN TÉRMINOS DE LA CLÁUSULA SEGUNDA DEL PRESENTE CONTRATO.

DÉCIMA. - VIGENCIA. - LA VIGENCIA DEL PRESENTE CONTRATO SERÁ A PARTIR DEL **01 DE NOVIEMBRE AL 31 DE DICIEMBRE DEL 2022.**

DÉCIMA PRIMERA. - EL PRESTADOR ES SALARIALMENTE RESPONSABLE DE ACUERDO A SU REGISTRO COMO PROVEEDOR EN EL PADRON DE PROVEEDORES DE LA ADMINISTRACIÓN PÚBLICA DE LA CIUDAD DE MEXICO CON FOLIO 1SZMAPW-FKWFVCE EN EL PRESENTE CONTRATO **"EL PRESTADOR"** SE OBLIGA A MANTENERSE COMO PRESTADOR DE SERVICIOS SALARIALMENTE RESPONSABLE DURANTE LA VIGENCIA DEL CONTRATO.

DÉCIMA SEGUNDA. - VICIOS OCULTOS. - "EL PRESTADOR" SE OBLIGA A RESPONDER POR LOS DEFECTOS O VICIOS OCULTOS DE LOS BIENES, ARTÍCULOS E INSUMOS QUE UTILICE Y PROVEE, CON MOTIVO DE LA PRESTACIÓN DEL SERVICIO OBJETO DEL PRESENTE CONTRATO Y POR CUALQUIER OTRA RESPONSABILIDAD EN QUE INCURRA.

DÉCIMA TERCERA. – POLIZA DE FIANZA "EL PRESTADOR" CONSTITUYE EN ESTE ACTO, PÓLIZA DE FIANZA EN MONEDA NACIONAL, EXPEDIDA POR INSTITUCIÓN MEXICANA LEGALMENTE AUTORIZADA PARA TAL EFECTO, A FAVOR DE LA SECRETARIA DE ADMINISTRACIÒN Y FINANZAS DE LA CIUDAD DE MÈXICO, CON UNA VIGENCIA DESDE SU EXPEDICIÓN Y HASTA LA VIGENCIA DE ESTE INSTRUMENTO DEL SERVICIO Y COMO GARANTÍA DE LA CALIDAD DE LOS MISMOS, EQUIVALENTE AL **QUINCE POR CIENTO (15%)** DEL MONTO TOTAL DEL CONTRATO (SIN INCLUIR EL I.V.A.), A FIN DE GARANTIZAR EL CUMPLIMIENTO DE TODAS Y CADA UNA DE LAS OBLIGACIONES CONTRAÍDAS EN EL PRESENTE INSTRUMENTO CON FUNDAMENTO EN LOS ARTÍCULOS **73 FRACCIÓN III, 75 Y 75 BIS DE LA LEY DE ADQUISICIONES PARA EL DISTRITO FEDERAL**.

DICHA **PÓLIZA DE FIANZA**, DEBERÁ CONTENER LAS SIGUIENTES DECLARACIONES EXPRESAS

A) LA FIANZA SE OTORGA EN TÉRMINOS DE ESTE CONTRATO.

B) QUE EN CASO DE QUE SEA PRORROGADO EL PLAZO ESTIPULADO PARA LA TERMINACIÓN DEL OBJETO A QUE SE REFIERE LA FIANZA O EXISTA ESPERA, SU VIGENCIA QUEDARÁ AUTOMÁTICAMENTE PRORROGADA EN CONCORDANCIA CON DICHA PRÓRROGA O ESPERA.

C) QUE LA FIANZA GARANTIZA EL CUMPLIMIENTO DE TODAS LAS OBLIGACIONES CONTRACTUALES.

D) QUE PARA SER CANCELADA LA FIANZA SERÁ REQUISITO INDISPENSABLE, LA CONFORMIDAD POR ESCRITO DE **"LA ALCALDÍA".**

E) DEBERA CONTENER LO DISPUESTO EN LA CLAUSULA **DÉCIMA QUINTA, PENAS CONVENCIONALES** DEL PRESENTE INSTRUMENTO LEGAL.

F) QUE LA INSTITUCIÓN AFIANZADORA ACEPTA SOMETERSE EXPRESAMENTE A LO PRECEPTUADO EN LOS ARTÍCULOS **178, 179, 279, 280, 282, 283 Y 293** DE LA **LEY DE INSTITUCIONES DE SEGUROS Y DE FIANZAS.**

DÉCIMA CUARTA. - A TÍTULO PERSONAL. - EN VIRTUD DE SER EL PRESENTE UN CONTRATO A TÍTULO PERSONAL **"EL PRESTADOR"** SE OBLIGA A NO CEDER, TRASPASAR O SUBCONTRATAR LOS DERECHOS Y OBLIGACIONES DERIVADOS DEL PRESENTE CONTRATO Y EN CASO DE HACERLO SERÁ CONSIDERADO CAUSA DE RESCISIÓN.

DÉCIMA QUINTA. - PENAS CONVENCIONALES. - LAS PARTES ESTABLECEN COMO PENA CONVENCIONAL A CARGO DE **"EL PRESTADOR"** POR INCUMPLIMIENTO DEL CONTRATO, DEFICIENCIA O MALA CALIDAD, O POR EL ATRASO EN LA PRESTACIÓN DEL SERVICIO OBJETO DEL PRESENTE CONTRATO, EL IMPORTE EQUIVALENTE AL **UNO POR CIENTO (1%)** POR CADA DÍA NATURAL DE ATRASO. LO ANTERIOR, CONFORME AL ANEXO ÚNICO Y EN RELACIÓN A LO SEÑALADO EN LAS CLAUSULAS OCTAVA, DÉCIMA SEGUNDA Y DÉCIMA TERCERA DEL PRESENTE INSTRUMENTO JURÍDICO, DE TAL MANERA QUE EL MONTO MÁXIMO DE LA PENA SERÁ HASTA POR EL **QUINCE POR CIENTO (15%)** DEL MONTO MÁXIMO DEL CONTRATO (SIN INCLUIR I.V.A).

EL CÁLCULO SE DETERMINARÁ SOBRE EL IMPORTE TOTAL DEL SERVICIO NO PRESTADO Ó EN LOS SUPUESTOS QUE SE ESTABLECEN EN EL PÁRRAFO ANTERIOR Y SE COMPUTARÁ A PARTIR DEL SIGUIENTE DÍA EN QUE FENECIÓ EL PLAZO; QUEDANDO FACULTADA **"LA ALCALDÌA"** A DESCONTAR EL IMPORTE QUE RESULTE DEL CÁLCULO EN LOS PAGOS PENDIENTES POR EFECTUAR, DICHO PROCEDIMIENTO SE LLEVARÁ CONFORME A LO ESTABLECIDO EN LA **CIRCULAR UNO BIS 2015**.

UNA VEZ FINALIZADO EL PROCEDIMIENTO DE APLICACIÓN DE PENAS CONVENCIONALES Y DE CONSIDERARSE NECESARIO, COMENZARÁ EL CÓMPUTO DEL PLAZO ESTABLECIDO EN ARTÍCULO **63** PÁRRAFO **TERCERO** DEL **REGLAMENTO DE LA LEY DE ADQUISICIONES PARA EL DISTRITO FEDERAL** PARA EL INICIO DEL PROCEDIMIENTO DE RESCISIÓN ADMINISTRATIVA.

"LA ALCALDÌA" PODRÁ SIN NINGUNA RESPONSABILIDAD DE SU PARTE RESCINDIR EL PRESENTE CONTRATO, PREVIA APLICACIÓN DE LAS PENAS CONVENCIONALES CORRESPONDIENTES, ASIMISMO, LA FALTA DE OBSERVANCIA Y CUMPLIMIENTO DE SU CONTENIDO POR PARTE DEL **"EL PRESTADOR"** FACULTA EXPRESAMENTE A LA ALCALDÌA PARA DARLO POR RESCINDIDO.

DÉCIMA SEXTA. - RESCISIÓN. - LAS PARTES ACEPTAN QUE SI **"LA ALCALDÌA"** CONSIDERA QUE **"EL PRESTADOR"** HA INCURRIDO EN ALGUNA DE LAS CAUSAS DE RESCISIÓN QUE SE CONSIGNAN EN ESTE DOCUMENTO, PODRÁ DECRETAR LA RESCISIÓN DEL MISMO

ADJUDICACIÒN DIRECTA
CONTRATO No. **AT-2022-109**
SERVICIO INTEGRAL DE DESINFECCIÓN Y SANITIZACION AMBIENTAL
PRESTADOR DE SERVICIOS: **DROG-BA COMPAÑIA, S.A. DE C.V.**
SOLICITUD DE SERVICIO: **0105**
PARTIDA PRESUPUESTAL: **3581**

DENTRO DEL PROCEDIMIENTO ADMINISTRATIVO, QUE SE INICIE, QUE OPERARÁ DE PLENO DERECHO Y SIN RESPONSABILIDAD PARA **"LA ALCALDÌA**

"LA ALCALDÌA" RESCINDIRÁ EL CONTRATO POR CUALQUIERA DE LAS CAUSAS QUE A CONTINUACIÓN SE SEÑALAN:

1.- SI **"EL PRESTADOR"** NO CUMPLE CON LA PRESTACIÓN DEL SERVICIO OBJETO DEL PRESENTE CONTRATO, EN LOS TÉRMINOS, CONDICIONES Y CONFORME A LAS ESPECIFICACIONES ESTABLECIDAS EN EL **ANEXO ÙNICO**.

2.- SI **"EL PRESTADOR"** NO REALIZA LA PRESTACIÓN DEL SERVICIO CONTRATADO CON LA CALIDAD, CARACTERÍSTICAS Y ESPECIFICACIONES CONSIGNADAS EN EL **ANEXO ÙNICO.**

3.- SI **"EL PRESTADOR"** ES DECLARADO EN CONCURSO MERCANTIL.

4.- SI **"EL PRESTADOR"** SUBCONTRATA, CEDE O TRASPASA EN FORMA TOTAL O PARCIAL LOS DERECHOS DERIVADOS DEL PRESENTE CONTRATO, SIEMPRE Y CUANDO SE ENCUENTRE EN EL SUPUESTO QUE ESTABLECE EL ARTÍCULO 61 DE LA LEY DE ADQUISICIONES PARA EL DISTRITO FEDERAL.

5.- EL QUE SE DESCUBRA Y ACREDITE QUE **"EL PRESTADOR"** NO CUMPLA EL REQUISITO DE ESTAR AL CORRIENTE EN EL CUMPLIMIENTO DE LAS OBLIGACIONES FISCALES PREVISTAS POR EL ARTÍCULO **58 ÚLTIMO PÁRRAFO DE LA LEY DE AUSTERIDAD, TRANSPARENCIA EN REMUNERACIONES, PRESTACIONES Y EJERCICIO DE RECURSOS DE LA CIUDAD DE MÉXICO,** ESTO INDEPENDIENTE DEL EJERCICIO DE LAS FACULTADES DE LAS AUTORIDADES FISCALES DE LA CIUDAD DE MÉXICO PREVISTAS EN DICHO ORDENAMIENTO.

6.-SI EXISTEN DERECHOS Y OBLIGACIONES PENDIENTES DE CUMPLIR POR LAS PARTES **"LA ALCALDÌA"** PODRÁ RESCINDIR EN CUALQUIER MOMENTO EL CONTRATO AÚN CUANDO HAYA TERMINADO SU VIGENCIA, LO ANTERIOR CONFORME AL **ARTÍCULO 42 PÁRRAFO TERCERO** DE LA **LEY DE ADQUISICIONES PARA EL DISTRITO FEDERAL**.

7.- EN GENERAL POR CUALQUIER OTRA CAUSA IMPUTABLE A **"EL PRESTADOR"** QUE LESIONE LOS INTERESES DE **"LA ALCALDÌA"**.

DÉCIMA SÉPTIMA. - INFORMACIÓN. - "LA ALCALDÌA" TENDRÁ EN TODO MOMENTO Y DENTRO DE LA VIGENCIA DEL PRESENTE CONTRATO, LA FACULTAD DE CORROBORAR LA AUTENTICIDAD Y VERACIDAD DE TODA LA INFORMACIÓN PROPORCIONADA POR **"EL PRESTADOR"**.

EN EL CASO DE QUE SE ADVIERTA QUE **"EL PRESTADOR",** HAYA FALSEADO LA INFORMACIÓN PROPORCIONADA DENTRO DE TODO EL PROCEDIMIENTO QUE GENERÓ EL PRESENTE INSTRUMENTO, SE PROCEDERÁ DE CONFORMIDAD A LO QUE ESTABLECE LA LEY, PARA EL PROCEDIMIENTO DE RESCISIÓN DEL CONTRATO.

ADJUDICACIÒN DIRECTA
CONTRATO No. **AT-2022-109**
SERVICIO INTEGRAL DE DESINFECCIÓN Y SANITIZACION AMBIENTAL
PRESTADOR DE SERVICIOS: **DROG-BA COMPAÑIA, S.A. DE C.V.**
SOLICITUD DE SERVICIO: **0105**
PARTIDA PRESUPUESTAL: **3581**

DÉCIMA OCTAVA. - TERMINACIÓN ANTICIPADA. - "LAS PARTES" CONVIENEN EN QUE, SI SE PROCEDE A LA TERMINACIÓN ANTICIPADA DEL PRESENTE CONTRATO, LA SUSPENSIÓN TEMPORAL O DEFINITIVA DEL MISMO, YA SEA DE COMÚN ACUERDO, POR CASO FORTUITO, FUERZA MAYOR, INTERÉS SOCIAL O AFECTACIÓN A LA PRESTACIÓN DE UN SERVICIO PÚBLICO, SERÁ SIN RESPONSABILIDAD ALGUNA PARA **"LA ALCALDÌA"**.

PARA LOS CASOS DE TERMINACIÓN ANTICIPADA O SUSPENSIÓN DEFINITIVA DE ESTE CONTRATO INDICADOS EN EL PÁRRAFO PRECEDENTE, SE DETERMINARÁ LA CANTIDAD DE DÍAS, HORAS Y EN GENERAL DEL TIEMPO TRANSCURRIDO EN LA PRESTACIÓN DEL SERVICIO OBJETO DEL PRESENTE CONTRATO, ASÍ COMO DE LAS OBLIGACIONES CUMPLIDAS, PARA PROCEDER AL PAGO DE SU CONTRAPRESTACIÓN. POR CUANTO A LO QUE HAYA QUEDADO PENDIENTE, SIN REALIZAR O CUMPLIR, PARA QUE SE PROCEDA CON ELLO SE ATENDERÁ LO DISPUESTO EN LA LEGISLACIÓN Y NORMATIVIDAD APLICABLE EN MATERIA DE ADQUISICIONES, A LA NECESIDAD DE LA PRESTACIÓN DEL SERVICIO Y A LO ESTABLECIDO EN LA SOLICITUD DE SERVICIO QUE LE DIO ORIGEN.

PARA EL CASO DE QUE SE HAYA DETERMINADO POR RESOLUCIÓN DE LA AUTORIDAD COMPETENTE LA TERMINACIÓN ANTICIPADA O LA SUSPENSIÓN DEFINITIVA DE QUE SE TRATE, SE ESTARÁ A LO PREVISTO EN EL MANDAMIENTO DE LA RESPECTIVA AUTORIDAD.

DÉCIMA NOVENA. - JURISDICCIÓN. - PARA TODO LO RELACIONADO CON LA INTERPRETACIÓN, CUMPLIMIENTO Y EJECUCIÓN DE LAS OBLIGACIONES DERIVADAS DEL PRESENTE CONTRATO, AMBAS PARTES SE SOMETEN A LA JURISDICCIÓN DE LOS TRIBUNALES COMPETENTES DE LA CIUDAD DE MÉXICO, POR LO TANTO **"EL PRESTADOR"** RENUNCIA AL FUERO QUE PUDIERA CORRESPONDERLE POR RAZÓN DE SU DOMICILIO PRESENTE O FUTURO.

ENTERADAS LAS PARTES DEL CONTENIDO Y ALCANCE LEGAL DEL PRESENTE CONTRATO, LO FIRMAN DE CONFORMIDAD AL CALCE Y RUBRICAN AL MARGEN EN TODAS Y CADA UNA DE LAS FOJAS QUE INTEGRAN ESTE INSTRUMENTO, TOMANDO ASÍ EL CARÁCTER DE DOCUMENTO LEGAL Y OFICIAL.

SIN NADA MÁS QUE HACER CONSTAR, SE FORMALIZA EL PRESENTE CONTRATO EL DÍA **01** DE **NOVIEMBRE** DEL **2022**, FIRMÁNDOLO EN CINCO TANTOS QUIENES EN ÉL INTERVINIERON, EN LA DIRECCIÓN GENERAL DE ADMINISTRACIÓN DE LA ALCALDÍA TLALPAN, UBICADA EN CALLE MONEDA S/N COL. TLALPAN CENTRO, C.P. 14000, CIUDAD DE MÉXICO.

OPERADO PORTAMIN

ADJUDICACIÒN DIRECTA
CONTRATO No. **AT-2022-109**
SERVICIO INTEGRAL DE DESINFECCIÓN Y SANITIZACION AMBIENTAL
PRESTADOR DE SERVICIOS: **DROG-BA COMPAÑIA, S.A. DE C.V.**
SOLICITUD DE SERVICIO: **0105**
PARTIDA PRESUPUESTAL: **3581**

POR "LA ALCALDÌA"

C.P.GUILLERMO NÁJERA GÓMEZ
DIRECTOR GENERAL DE ADMINISTRACIÓN

MTRO.AURELIO ALFREDO REYES GARCÍA
DIRECTOR GENERAL DE ASUNTOS JURÍDICOS Y DE GOBIERNO

LIC. GABRIELA LAGUNAS PALACIOS DIRECTORA DE RECURSOS MATERIALES Y SERVICIOS GENERALES

LIC.EZEQUIEL MORENO PÉREZ
SUBDIRECTOR DE ADQUISIONES

POR EL ÁREA REQUIRENTE

LIC. JOSÉ LUIS CLAVELLINA CASTILLO
SUBDIRECTOR DE SERVICIOS GENERALES

LIC. DAVID ISRAEL MERINO DE LA TORRE
JEFE DE LA UNIDAD DEPARTAMENTAL DE SERVICIOS GENERALES Y APOYO LOGÍSTICO

POR "EL PRESTADOR"

C. LUIS ENRIQUE MAYA BAUTISTA
REPRESENTANTE LEGAL
DROG-BA COMPAÑIA S.A DE C.V.

ADJUDICACIÒN DIRECTA
CONTRATO No. **AT-2022-109**
SERVICIO INTEGRAL DE DESINFECCIÓN Y SANITIZACION AMBIENTAL
PRESTADOR DE SERVICIOS: **DROG-BA COMPAÑIA, S.A. DE C.V.**
SOLICITUD DE SERVICIO: **0105**
PARTIDA PRESUPUESTAL: **3581**

ANEXO ÚNICO

I.- ESPECIFICACIONES, DESCRIPCIÓN, UNIDAD, CANTIDAD Y MONTO:

DESCRIPCIÓN	UNIDAD DE MEDIDA	PRECIO UNITARIO
SERVICIO INTEGRAL DE DESINFECCIÓN Y SANITACIÓN AMBIENTAL. **SERVICIO DE DESINFECCION AMBIENTAL A INMUEBLES DE LA ALCALDÍA TLALPAN, FUMIGACION ESPECIAL EN DESINFECCIÓN AMBIENTAL A LOS INMUEBLES DE LA ALCALDÍA Y A SU VEZ EN LAS DIFERENTES AVENIDAS DE LA DEMARCACIÓN, CON EL FIN DE ELIMINAR MICROORGANISMOS (BACTERIAS/VIRUS, INCLUYENDO COVID-19) MÉTODO A UTILIZAR: DIFUSIÓN DE ÁREAS MATERIALES PULVERIZACIÓN.**	**SERVICIO**	
ESPACIO POR M2	M2	$2.20
MOTOCICLETA SANITIZADA	SERVICIO	$161.21
AUTOMÓVIL SANITIZADO	SERVICIO	$315.17
VEHÍCULO DE CARGA PESADA SANITIZADO	SERVICIO	$446.98

MONTO MÍNIMO $161,738.00 (CIENTO SESENTA Y UN MIL SETECIENTOS TREINTA Y OCHO PESOS 00/100 M.N.) I.V.A INCLUIDO.
MONTO MÁXIMO $1,617,380.01 (UN MILLÓN SEISCIENTOS DIECISIETE MIL TRESCIENTOS OCHENTA PESOS 01/100 M.N.)

II.- LUGAR DE LA PRESTACIÓN DEL SERVICIO:

EL SERVICIO SE PROPORCIONARÁ DE ACUERDO A LAS NECESIDADES DEL ÁREA REQUIRENTE QUIEN SERA LA QUE SEÑALE LAS CONDICIONES Y ÁREAS PARA DESINFECTAR Y SANITIZAR.

No.	USO DEL INMUEBLE	INMUEBLE	M2.	DIRECCIÓN
1	CENTRO COMUNITARIO	CAPULIN	195.00	1RA CERRADA DE TULIPAN, CORREGIDORA Y VER COL. MIGUEL, HIDALGO 1RA SECCION
2	CENTRO COMUNITARIO	CARRASCO	1200.00	CARRASCO NO. 67 COL TORIELLO GUERRA
3	CENTRO COMUNITARIO	CASA DEL ADULTO MAYOR	200.00	AMANALCO S/N ENTRE EJIDO Y AV. LAS TORRES COL. EL VERGEL
4	CENTRO COMUNITARIO	CHICHICASPATL	246.00	CHANCENOTE Y RANCHO VIEJO
5	CENTRO COMUNITARIO	ISIDRO FABELA	240.64	ANDADOR ATEMPA MZ 11 LT 11, COL. ISIDRO FABELA
6	CENTRO COMUNITARIO	LUIS DONALDO COLOSIO	250.00	YUCALTEPEC ESQ. YAXKUKUL COL. POPULAR SANTA TERESA
7	CENTRO COMUNITARIO	MAGDALENA PETLACALCO	306.39	AV. MEX. AJUSCO S/N ESQ. EL TRABAJO, MAGDALENA PETLACALCO
8	CENTRO COMUNITARIO	MIGUEL HIDALGO	1100.00	CALLE ALFREDO BONFIL, MZ 36 LT. 224 COL. AMPLIACION MIGUEL HIDALGO
9	CENTRO	MIRADOR 1	196.80	LIRIOS ESQ. AZUCENAS S/N COL. MIRADOR 1

ADJUDICACIÒN DIRECTA
CONTRATO No. **AT-2022-109**
SERVICIO INTEGRAL DE DESINFECCIÓN Y SANITIZACION AMBIENTAL
PRESTADOR DE SERVICIOS: **DROG-BA COMPAÑIA, S.A. DE C.V.**
SOLICITUD DE SERVICIO: **0105**
PARTIDA PRESUPUESTAL: **3581**

	COMUNITARIO			
10	CENTRO COMUNITARIO	RODOLFO SANCHEZ TABOADA	381.00	YOBAIN SIN ESQ. PISTE COL. TORRES DE PADIERNA
11	CENTRO COMUNITARIO	SAN MIGUEL XICALCO	68.00	16 DE SEPTIEMBRE NO. 6 SAN MIGUEL XICALCO
12	CENTRO COMUNITARIO	SUPERACION AJUSCO	435.02	CEDROS ESQ. JAZNIN, COL. 2 DE OCTUBRE
13	CENTRO COMUNITARIO	TEXCALTENCO	316.00	AV. CANTERA ESQ. JOSE VASCONCELOS, COL. TEXCALTENCO
14	CENTRO COMUNITARIO	TLALCOLIGIA	310.80	NAHOAS No. 8 COL. TLALCOLIGIA
15	CENTRO COMUNITARIO	TORRES DE PADIERNA	309.87	HOCABA NO. 341 COL. TORRES DE PADIERNA
16	CENDI	CABAÑA ENCANTADA	566.49	CHICOASEN ESQ. CHEMAX S/N, PEDEREGAL DE SAN NICOLAS
17	CENDI	MIGUEL HIDALGO	175.72	QUERETARO ESQ. CORREGIDORA COL. MIGUEL HIDALGO
18	CENDI	LOMAS HIDALGO	386.90	CALLE ADAGIO S/N AMATENANGO Y BOSQUES DE VIENA COL. LOMAS HIDALGO
19	CENDI	VILLA COAPA	1658.09	MARIA AUXILIADORA S/N ESQ. PROLONGACION CANAL DE MIRAMONTES COL. EJIDOS DE HUIPULCO.
20	CENDI	MIRADOR 1	1356.80	TEKIT Y POPOLNA, COL. LOMAS DE PADIERNA
21	CAMPAMENTO	AREA PONIENTE	200.00	BITO ALESSIO 167 COL. MIGUEL HIDALGO
22	CAMPAMENTO	LIMANTITLA	496.00	LIMANTITLA SIN ESQ. CALLEJON SAN MARCOS, CENTRO DE TLALPAN
23	CAMPAMENTO	LIMPIA HUIPULCO	326.29	ACUEDUCTO HUIPULCO S/N COL. SAN LORENZO
24	CAMPAMENTO	ALUMBRADO PUBLICO	823.79	ALLENDE S/N ESQ. FUENTES CENTRO DE TLALPAN
25	CAMPAMENTO	SISTEMAS MECANIZADOS	1688.64	AYUNTAMIENTO 260 1RA. SECCION COL. MIGUEL HIDALGO
26	CAMPAMENTO	LIMPIA CUEMANCO SECTOR A	180.89	CANAL NACIONAL ESQ. PERIFERICO COL. GRANJAS COAPA
27	CAMPAMENTO	PARQUES Y JARDINES	145.00	CANAL NACIONAL ESQ. PERIFÉRICO S/N COL. GRANJAS COAPA
28	CAMPAMENTO	JUD DE SISTEMAS BASICOS DE RECOLECCION	10154.21	CARRETERA PICACHO AJUSCO KM. 5.5 M . COL. MIGUEL HIDALGO 4° SECCION
29	CAMPAMENTO	JUD CENTRO DE APOYO URBANO ZONA I	60.00	CALLE SAN FERNANDO 84, CENTRO DE TLALPA N
30	CAMPAMENTO	JUD DE APOYO URBANO ZONA II	661.09	MIRAMONTES 37, ESQ. CARCAMO, VILLA COAPA
31	CAMPAMENTO	JUD DE APOYO URBANO ZONA 1II	21465.32	IZAMAL 144 ESQ. TEKAL, HEROES DE PADIERNA
32	CAMPAMENTO	JUD DE APOYO URBANO ZONA IV	419.16	VERONA 14ZA 3 LT 3 ENTRE SACALUM Y TECAX, LOS ESCINOS
33	CAMPAMENTO	JUD DE APOYO URBANO ZONA V	200.00	REFORMA 128, SAN ANDRES TOTOLTEPEC
34	CAMPAMENTO	CAMPAMENTO MIGUEL HIDALGO	261.80	AV. DE LAS TORRES S/N COL. MIGUEL HIDALGO
35	BOSQUE, PARQUE Y DEP	JARDIN HIDALGO	2325.97	CONGRESO Y MADERO FRENTE AL EDIFICIO DELEGACIONAL
36	BOSQUE, PARQUE Y DEP	DEPORTIVO VILLA OLIMPICA	4027.75	INSURGENTES SUR S/N ESQ. PERIFERICO, COL. MIGUEL HIDALGO
37	BOSQUE, PARQUE Y DEP	GENERAL RODOLFO SÁNCHEZ TABOADA	4654.00	IZAMAL Y PISTE COL. HEROES DE PADIERNA
38	BOSQUE, PARQUE Y	PARQUE LORETO Y	1997.00	SAN. FERNANDO 76 ESQ. INSURGENTES, PEÑA

ADJUDICACIÒN DIRECTA
CONTRATO No. **AT-2022-109**
SERVICIO INTEGRAL DE DESINFECCIÓN Y SANITIZACION AMBIENTAL
PRESTADOR DE SERVICIOS: **DROG-BA COMPAÑIA, S.A. DE C.V.**
SOLICITUD DE SERVICIO: **0105**
PARTIDA PRESUPUESTAL: **3581**

	DEP	PEÑA POBRE		POBRE
39	BOSQUE, PARQUE Y DEP	PARQUE ECOLOGICO C.D. DE MEXICO	1794.21	CARRETERA PICACHO AJUSCO KM. 6.5 COL. PARAJE 38
40	SUBDELEGACION	AUXILIARES DE PARRES	1832.25	ALLENDE Y 5 DE FEBRERO, PARRES EL GUARDA
41	SUBUELEGACION	MAGDALENA PETLACALCO	143.27	5 DE MAYO N° 1 ESQ. JUÁREZ, MAGDALENA PETLACALCO
42	SUBDELEGACION	SAN ANDRES TOTOLTEPEC	360.63	REFORMA N° 22 SAN ANDRES TOTOLTEPEC
43	SUBDELEGACION	SAN MIGUEL AJUSCO	200.00	AV. HIDALGO ESQ. MARIANO ESCOBEDO, SAN MIGUEL AJUSCO
44	SUBDELEGACION	SAN MIGUEL TOPILEJO	357.32	AV. MORELOS ESQ. GUERRERO, SAN MIGUEL TOPILEJO
45	SUBDELEGACION	SAN MIGUEL XICALCO	307.44	CALLE 5 DE FEBRERO Y 16 DE SEPTIEMBRE, SAN MIGUEL XICALCO
46	SUBDELEGACION	SAN PEDRO MÁRTIR	447.37	AV. 5 DE MAYO ESQ. ENSEÑANZA, SAN PEDRO MÁRTIR.
47	SUBDELEGACION	STO. TOMAS AJUSCO	309.96	JOSÉ MA. MORELOS 17 ESQ. MARIANO MATAMOROS, SANTO TOMAS AJUSCO
48	OFICINA	RELACIONES LABORALES	357.32	CONGRESO No. 50, LA JOYA
49	OFICINA	OBRAS Y CONTRALORIA	684.66	SN. FERNANDO 84 ESQ. MADERO, CENTRO DE TLALPAN
50	OFICINA	DIRECCION GENERAL DE ADMINISTRACION VIVANCO	2605.60	CALLE MONEDA S/N ESQ. INSURGENTES SUR
51	OFICINA	ALCALDIA	1500.00	PLAZA DE LA CONSTITUCION No. 1 CENTRO DE TLALPAN
52	OFICINA	APOYO LOGISTICO	7006.00	AV. INSURGENTES S/N COL. LA JOYA
53	OFICINA	MUSEO HISTORIA DE TLALPAN	210.99	PLAZA DE LA CONSTITUCIÓN N' 10, CENTRO DE TLALPAN
54	OFICINA	CENTRO CULTURAL TLALPAN	1387.60	ALLENDE 418, ENTRE JUAREZ Y MONEDA, CENTRO TLALPAN
55	OFICINA	AGUA POTABLE	1505.91	CONGRESO No. 296, LA JOYA
56	OFICINA	OPERACIÓN HIDRÁULICA	1122.00	SAN FERNANDO NO. 84 COL. CENTRO DE TLALPAN
57	OFICINA	REGISTRO CIVIL JUZGADO NO. 30	1054.45	COSCOMATE N° 90 ESQ. SAN JUAN DE DIOS, TORIELLO GUERRA
58	OFICINA	JUZGADOS CALIFICADORES	300.00	JOJUTLA Y MATAMAROS 231, LA JOYA
59	OFICINA	GIROS MERCANTILES Y VIA PUBLICA TODO EL INMUEBLE BAÑOS Y PATIO	1922.00	JOJUTLA Y MATAMAROS 231, LA JOYA
60	OFICINA	CASA DE LA CULTURA	828.61	CAMINO STA. TERESA ESQ. ZACATEPETL
61	OFICINA	FLORESTA JUANA DE ASBAJE	1175.00	MONEDA No. 1, CENTRO TI.ALPA1I
62	OFICINA	SERVICIOS URBANOS	5000.00	MATAMOROS 283 COL. TLALPAN CENTRO
63	OFICINA	INSTITUTO DE LA MUJERES CIAM	538.12	CARRETERA FEDERAL A CUERNAVACA No. 2 COL. LA JOYA
64	OFICINA	CASA FRISSAC	408.00	PLAZA DE LA CONSTITUCION S/N CENTRO DE TLALPAN
65	OFICINA	ALMACÉN GENERAL	1509.00	CAFETALES No. 7 COL. RINCONADA COAPA

ADJUDICACIÒN DIRECTA
CONTRATO No. **AT-2022-109**
SERVICIO INTEGRAL DE DESINFECCIÓN Y SANITIZACION AMBIENTAL
PRESTADOR DE SERVICIOS: **DROG-BA COMPAÑIA, S.A. DE C.V.**
SOLICITUD DE SERVICIO: **0105**
PARTIDA PRESUPUESTAL: **3581**

66	OFICINA	TALLER MECANICO	1357.78	CALLE FLORALES No 20 COL MAGISTERIAL COAPA
67	OFICINA	PANTEON 20 DE NOVIEMBRE	1307.43	SAN MARCOS N° 20 ESQ. CONGRESO, LA JOYA
68	OFICINA	SUBDIRECCION DE PROTECCION CIVIL	31171.74	INSURGENTES S/N Y VIVANCO COL. TLALPAN CENTRO
69	OFICINA	CENCOCAN	193.10	MANZANA 98 LOTE 22 DE LA CALLE DE BEKAL, COL. HEROES DE PADIERNA
70	OFICINA	UNIDAD DE ATENCION A LA VIOLENCIA INTRAFAMILIAR	644.91	SANTA URSULA XITLA No. 28
71	CASA DE SALUD	VILLA COAPA	104.22	CANAL DE MIRAMONTES ESQ. COAPA (DENTRO DEL MERCADO)
72	CASA DE SALUD	MAGDALENA PETLACALCO	251.50	CALLE 5 DE MAYO Y BENITO JUAREZ
73	CASA DE SALUD.	MESA LOS HORNOS	306.39	CHUANTEPEC S/N MESA LOS HORNOS
74	CASA DE SALUD	MIRADOR II	68.34	IZAMAL. MZ. 56 LT 13 ESQ. XITLE, MIRADOR II
75	CASA DE SALUD	POPULAR SANTA TERESA	66.20	BALANCAN MZ. 3 A LT. 2 ESQ. AKIL, POPULAR STA. TERESA
76	CASA DE SALUD	TEXCALTENCO	255.11	AV. CANTERA ESQ. MACEDONIO ALCALÁ, TEXCALTENCO
77	CASA DE SALUD	TOPILEJO	662.72	CDA. GAVIOTA ESQ. CRUZ BLANCA, SAN MIGUEL TOPILEJO
78	CASA DE SALUD	VALLE VERDE	738.54	JACARANDAS 34 LT. 21 VALLE VERDE
79	CASA DE SALUD	VERANO Y PRIMAVERA	124.34	FRESNO ESQ. SAUCE COL. VERANO OCOTE MZ. 8 LT. 1
80	CASA DE SALUD	ZACATON	159.73	CALLE ROBLE ESQ. OCOTE, COL. ZACATON
81	CASA DE SALUD	LOMAS HIDALGO	477.16	CALLE CARLOS DARWIN ESQ. TRAVIATA MZ. 8 LT. 13
82	CASA DE SALUD	BELVEDERE	403.13	CALLE PELEPONESO ENTRE YOBAIN Y BOCHIL MZ. 111 LT. 25-26
83	CASA DE SALUD	PLAN DE AYALA	2420.35	LEY FEDERAL DEL TRABAJO S/N , PLAN DE AYALA
84	CYBERTLALPAN	LA TORTUGA	168.00	FUENTE BUENA Y FUENTE BELLA COL. FUENTES DE TEPEPAN C.P. 1469
85	CYBERTLALPAN	BELVEDERE	6584.94	PROL. BEKAL Y PELOPONESO C.P. 14720 COL. BELVEDERE
86	CYBERTLALPAN	SANTA URSULA XITLA	152.20	AV. SANTA URSULA XITLA Y CANTERA COL. SANTA URSULA XITLA C.P. 14420
87	CYBERTLALPAN	TLALPAN	407.16	CALLE ALLENDE No. 145, CENTRO TI.ALPAL
88	CYBERTLALPAN	CHICHICASPATL	250.00	CALLE TEPOZANEZ ESQ. CASCADA COL. CHICHICASPATL COL. 14108
89	CYBERTLALPAN	ACANCEH	91.05	ACANCEH ESQ. YUCALTEPEN COL. HEROES DE PADIERNA
90	CYBERTLALPAN	CULTURA MAYA	115.92	CALLE PETO ESQ. CARRETERA FEDERAL A CUERNAVACA COL. CULTURA MAYA C.P. 14230
91	CYBERTLALPAN	BOSQUES	3643.10	CALLE SAUCE ESQ. SABINOS COL. BOSQUES DEL PEDREGAL
92	CYBERTLALPAN	PARQUE MORELOS	359936.00	JESUS LECUONA Y GUADALUPE VICTORIACOL. MIGUEL HIDALGO 2A. SECCION
93	CYBERTLALPAN	PADIERNA	23967.00	DEPORTIVO SANCHEZ TABOADA YOBAIN ESQ. TEKAL COL. HEROES DE PADIERNA
94	CYBERTLALPAN	MAGDALENA PETLACALCO	1997.00	CARRETERA MEXICO AJUSCO ESQ. EL TRABAJO COL MAGDALENA PETLACALCO C.P. 14480
95	CYBERTLALPAN	COORDINACIÓN DE SAN ANDRES TOTOLTEPEC	790.50	5 DE MAYO Y RERFRORMA 22 COL. SAN ANDRES TOTOLTEPEC C.P.14400
96	CYBERTLALPAN	PARRES	1025.84	AV. HIDALGO ESQ. 16 DE SEPTIEMBRE PUEBLO DE PARRES
97	CYBERTLALPAN	PEDREGALES	219.27	AV. MANI ESQ. SINANCHE COL. PEDREGAL DE SAN

ADJUDICACIÒN DIRECTA
CONTRATO No. **AT-2022-109**
SERVICIO INTEGRAL DE DESINFECCIÓN Y SANITIZACION AMBIENTAL
PRESTADOR DE SERVICIOS: **DROG-BA COMPAÑIA, S.A. DE C.V.**
SOLICITUD DE SERVICIO: **0105**
PARTIDA PRESUPUESTAL: **3581**

				NICOLAS
98	CYBERTLALPAN	TLALCOLIGIA	115.90	NAHOAS NO.9 ENTRE TARASCO Y NAVAJOS COL. TLALCOLIGIA C.P. 14430
99	CYBERTLALPAN	TLALMILLE	316.43	CERRO DE LAS BATALLAS Y CERRO DE LOS JAZMINES COL. TLALMILLE C.P. 14657
100	CYBERTLALPAN	COORDINACIÓN DE SAN MIGUEL TOPILEJO	211.05	GUERRERO, MORELOS Y ZARGOZA COL. SAN MIGUEL TOPILEJO C.P. 14500
101	CYBERTLALPAN	SAN MIGUEL XICALCO	352.74	16 DE SEPTIEMBRE NO. 6 SAN MIGUEL XICALCO C.P. 14490
102	CYBERTLALPAN	SAN PEDRO MARTIR	68.00	5 DE MAYO Y PROLONGACION 5 DE MAYO COL. SAN PEDRO MARTIR C.P. 14650
103	CYBERTLALPAN	SANTO TOMAS AJUSCO	356.15	JOSÉ MA. MORELOS 17 ESQ. MARIANO MATAMOROS, SANTO TOMAS AJUSCO
104	CYBERTLALPAN	2 DE OCTUBRE SUP. AJUSCO	109.20	JAZMIN ESQ. CEDROS COL. 2 DE OCTUBRE C.P. 14739
105	CYBERTLALPAN	DIGNA OCHOA CORETT	246.00	CALLE 7 ESQ. TIXCOCOB COL. MIGUEL HIDALGO , AMPLIACION C.P. 14250
106	CYBERTLALPAN	BARRIO NIÑO DE JESUS	3613.22	MORELOS 20 ESQ. CALLE NIÑO DE JESUS COL. LA JOYA C.P. 14080
107	DEPORTIVO	VIVANCO	3901.58	CALLE MONEDA COL CENTRO DE TLALTAN
108	OFICINAS	CESAC	150.00	CALLEJON CARRASCO S/N ESQ. MONEDA COL CENTRO DE TLALTAN DENTRO DEL ESTACIONAMIENTO DEL DEPORTIVO VIVANCO
109	OFICINAS	SEGURIDAD CIUDADANA	400.00	CALLEJON CARRASCO S/N ESQ. MONEDA COL CENTRO DE TLALTAN DENTRO DEL ESTACIONAMIENTO DEL DEPORTIVO VIVANCO
110	OFICINAS	ATENCION A GRUPOS VULNERABLES	400.00	MORELOS 27 COL TLALPAN CENTRO
111	OFICINAS	CENTRO DE ARTES Y OFICIOS CAO TIEMPO NUEVO	498.29	CALLE JESUS LECUONA S/N ESQ. OAXACA COL MIGUEL HIDALGO 2DA SECCION
112	CENTRO ACUATICO	SAN ANDRES TOTOLTEPEC	3156.00	CAMINO VIEJO A XICALCO PUEBLO DE SAN ANDRES TOTOLTEPEC
113	CENTRO ACUATICO	CEFORMA	2200.00	AV HIDALGO ESQ BOULEVARD FUENTES BROTANTES UNIDAD HABITACIONAL FUENTES BROTANTES
114	CENTRO ACUATICO	VIVANCO	3300.00	CALLE MONEDA COL CENTRO DE TLALTAN
115	CENTRO ACUATICO	SOLIDARIDAD	2200.00	KM 24 CARRETERA PICACHO AJUSCO COL CHIMILLI
116	CENTRO ACUATICO	PARQUE MORELOS	2200.00	CALLE GUADALUPE VICTORIA S/N ESQ LAZARO CARDENAS COL MIGUEL HIDALGO
117	OFICINAS	CENTRO DE ARTES Y OFICIOS CAO DE LOS PUBLOS	2200.00	AV MEXICO AJUSCO S/N ESQ. PUEBLO SAN MIGUEL XICALCO A UN COSTADO DEL RODEO
118	OFICINAS	CENTRO DE ARTES Y OFICIOS AJUSCO MEDIO	200.00	YOBAIN ESQ. TEPHEKAN COL CULTURA MAYA
119	OFICINAS	CENTRO DE ARTES Y OFICIOS XOSHIPILLI	200.00	AVE DEL PARAISO N°8 COL EJIDOS DE SAN PEDRO MARTIR
120	CENTRO COMUNITARIO	BELVEDERE	600.00	YOBAIN ESQ. PELOPONESO COL. BELVEDERE, C.P. 14270.
121	CENTRO COMUNITARIO	CEFORMA	250.00	AV. FUENTES BROTANTES Y MIGUEL HIDALGO, COL. FUENTES BROTANTES, CP.14410.
122	CENTRO COMUNITARIO	AMSA	200.00	CALLE CENTRAL # 26 ESQ. CALLE 4 COL. AMSA C.P. 14380.
123	CENTRO	CRI- CRI	85.00	AV. 35 Y TROYA ESQ. CON CD. ROBLES COL. LOMAS

ADJUDICACIÒN DIRECTA
CONTRATO No. **AT-2022-109**
SERVICIO INTEGRAL DE DESINFECCIÓN Y SANITIZACION AMBIENTAL
PRESTADOR DE SERVICIOS: **DROG-BA COMPAÑIA, S.A. DE C.V.**
SOLICITUD DE SERVICIO: **0105**
PARTIDA PRESUPUESTAL: **3581**

	COMUNITARIO			DE CUILOTEPEC, C.P. 14730.
124	CENTRO COMUNITARIO	PARQUE MORELOS	240.00	ALFREDO V.BONFIL S/N COL. MIGUEL HIDALGO 3a SECCION, C.P.14250.
125	CENTRO COMUNITARIO	VERANO	285.00	FRESNO S/N ESQ. OCOTE, COL. VERANO C.P. 14267.
126	CENTRO COMUNITARIO	VILLACOAPA (CARCAMO)	150.00	CARCAMO S/N COL. NARCISO MENDOZA SUPERMANZANA 2 C.P. 14390.
127	CENTRO COMUNITARIO	VILLACOAPA (RIO Y RIEGO)	90.00	AV. RIO CASI ESQUINA AV. RIEGO EN LA UNIDAD HABITACIONAL COL NARCIZO MENDOZA SUPER MANZANA 6 EN VILLA COAPA C.P. 14390.
128	CENTRO COMUNITARIO	VILLACOAPA (ACOXPA)	270.00	AV. CANAL DE MIRAMONTES CASI ESQUINA CON ACOXPA, COL. NARCISO MENDOZA C.P. 14390.
129	CENTRO COMUNITARIO	VITO ALESSIO ROBLES	50.00	CALLE VITO ALESSIO ROBLES No. 127 BIS COL. MIGUEL HIDALGO 2DA. SECCION C.P. 14250.
130	CENTRO COMUNITARIO	AZUCENAS	360.00	CALLE AZUCENA No. 100 PUEBLO DE SAN PEDRO MARTIR C.P. 14650.
131	CENTRO COMUNITARIO	BELVEDERE	450.00	HOPELCHEN ESQ. TEPEKAN COL. CULTURA MAYA, C.P. 14730.
132	CENTRO COMUNITARIO	HOPELCHEN	230.00	TUNKAS Y YAXKUKUL CALLE HOPELCHEN COLONIA POPULAR SANTA TERESA C.P. 14160.
133	CENTRO COMUNITARIO	LA FAMA	320.00	LA FAMA ESQ. CAMISETAS S/N COL. LA FAMA, C.P. 14410.
134	CENTRO COMUNITARIO	MAGDALENA PETLACALCO	190.00	AV. MEXICO AJUSCO S/N ESQ. EL TRABAJO, C.P. 14480.
135	CENTRO COMUNITARIO	MANI	240.00	AV. MANI Y SINANCHE COL. PEDREGAL DE SAN NICOLAS 1ERA. SECCION C.P. 14100.
136	CENTRO COMUNITARIO	MESA LOS HORNOS	310.00	CEHUANTEPEC ESQ. HUISTEPEC (CENTRO DE SALUD) COL. MESA LOS HORNOS C.P. 14420.
137	CENTRO COMUNITARIO	MESA LOS HORNOS II	80.00	CHANTEPEC Y ESC. ANDADOR 9 COL. MESA LOS HORNOS, C.P. 14420.
138	CENTRO COMUNITARIO	PARQUE LOS PINOS	210.00	AV. TETIS ESQ. CALLE HOMUN S/N COL. PEDREGAL DE SAN NICOLAS TERCERA SECCION, C.P. 14100.
139	CENTRO COMUNITARIO	PARRES	340.00	5 DE FEBRERO ESQ. ALLENDE PUEBLO DE PARRES EL GUARDA C.P. 14900.
140	CENTRO COMUNITARIO	SANCHEZ TABOADA	420.00	YOBAIN Y PISTES S/N COL. HEROES DE PADIERNA, C.P. 14200.
141	CENTRO COMUNITARIO	SANTA URSULA XITLA	560.00	AV. SANTA URSULA NO. 153 COL. SANTA URSULA XITLA.
142	CENTRO COMUNITARIO	AMPLIACION TEPEXIMILPA	280.00	CARAYAS Y TLAPANECOS S/N COL. AMPLIACION TEPEXIMILPA, C.P. 14427.
143	CENTRO COMUNITARIO	LOMAS HIDALGO	120.00	CARLOS DARWIN ESQ. TRAVIATACOL. LOMAS HIDALGO C.P. 14240
144	CENTRO COMUNITARIO	SANTO TOMAS AJUSCO	300.00	AV. MORELOS No. 18 PUEBLO SANTO TOMAS AJUSCO, C.P. 14710.
145	CENTRO COMUNITARIO	TOPILEJO	1000.00	CALLE LA MONTADA ESQ. TEXIMULCO S/N . PUEBLO DE SAN MIGUEL TOPILEJO, C.P. 14500.
146	CENTRO COMUNITARIO	XOCHITL	420.00	CAMPO XOCHITL CORREGIDORA Y XOCHITL COL. MIGUEL HIDALGO C.P. 14267
147	CENTRO COMUNITARIO	HOCABA	80.00	HOCABA 10 Y 11 ENTRE SEYE Y SACALUM COL. TORRES DE PADIERNA C.P. 14200
148	CENTRO COMUNITARIO	XITLE	200.00	CERRADA XITLE CASI ESQ. LA TROJE COL. MARIA ESTER ZUNO DE ECHEVERRIA, C, .P. 14659.
149	CYBERTLALPAN	TORRES DE PADIERNA	230.00	TEKAL S/N ENTRE SEYE Y CHICOASEN COL. TORRES DE PADIERNA, C.P. 14200.
150	CYBERTLALPAN	VITA ALECIO ROBLES	150.00	CALLE VITO ALESSIO ROBLES No. 127 BIS COL.

				MIGUEL HIDALGO 2DA. SECCION C.P. 14250.
151	CAMPAMENTO	CALLE CHICA PREDIO DE ALADO	50.00	CALLE AHUACAN S/N COL. TORIELLO GUERRA.
152	CAMPAMENTO	LIMPIA CALLE CHICA	1420.00	CALLE CHICA S/N COL. CARRASCO.
153	OFICINAS	DIRECCION DE COMUNICACIÓN SOCIAL	1800.00	PLAZA D ELA CONSTITUCION No. 1 CENTRO DE TLALPAN.
154	OFICINAS	BODEGA DE VIVANCO DE LA JUDSGyAL	120.00	CALLE MONEDA S/N COL. CENTRO TLALPAN.
155	OFICINAS	DIRECCION GENERAL DE DESARROLLO SOCIAL	260.00	MORELOS 27 COL TLALPAN CENTRO

III.- LAS DIRECCIONES DE LOS INMUEBLES SON ENUNCIATIVAS MÁS NO LIMITATIVAS Y PODRÁN SER CAMBIADAS PREVIO AVISO AL PROVEEDOR.

063

ALCALDIA TLALPAN
DIRECCIÓN GENERAL DE ADMINISTRACIÓN
DIRECCIÓN DE RECURSOS MATERIALES Y SERVICIOS GENERALES
SUBDIRECCION DE SERVICIOS GENERALES
JUD DE SERVICIOS GENERALES Y APOYO LOGISTICO

LEY 3000

SOLICITUD DE SERVICIO

N° 0105
FECHA 22/02/2022

AREA SOLICITANTE	JUD DE SERVICIOS GENERALES Y APOYO LOGISTICO		
TIPO DE EVENTO	DIFERENTES PUNTOS DE LA ALCALDÍA	FECHA DEL EVENTO	ABRIL DICIEMBRE
HORA DEL EVENTO		UBICACIÓN	
FECHA DE INSTALACIÓN		TIPO DE SERVICIO:	
NOMBRE DEL RESPONSABLE	DAVID ISRAEL MERINO DE LA TORRE	TELÉFONO RESPONSABLE:	5589572082

SERVICIO REQUERIDO

		CANTIDAD			CANTIDAD
	SONORIZACIÓN			LONA	
	MICROFONOS			CARPA	
	SILLA			INSERCIÓN	
	MESA			MANTA (ROTULACIÓN)	
	ATRIL			MURO (ROTULACIÓN)	
	PODIUM			SANITARIOS PORTÁTIL	
	TEMPLETE			TRANSPORTE	
	TARIMA			ARREGLO FLORAL	
	TOLDO			ALIMENTOS	
	MAMPARA		XXX	OTROS	SERVICIO INTEGRAL DE DESINFECCIÓN Y SANITIZACIÓN AMBIENTAL

ESPECIFICACIONES DEL SERVICIO REQUERIDO

SERVICIO DE DESINFECCIÓN AMBIENTAL A INMUEBLES DE LA ALCALDÍA TLALPAN, FUMIGACIÓN ESPECIAL EN
DESINFECCIÓN AMBIENTAL A LOS INMUEBLES DE LA ALCALDÍA Y A SU VEZ EN LAS DIFERENTES AVENIDAS DE LA
DEMARCACIÓN CON EL FIN DE ELIMINAR MICROORGANISMOS (BACTERIAS/ VIRUS INCLUYENDO EL COVID 19)
METODOS A UTILIZAR DIFUSIÓN DE ÁREAS DE MATERIALES PULVERIZACIÓN

0815

CLAVE PRESPUESTAL

PARTIDA 3581 **MONTO** $5,528,180.00

ELABORÓ

LIC DAVID ISRAEL MERINO DE LA TORRE
JUD DE SERVICIOS GENERALES Y APOYO LOGÍSTICO

Vo.Bo.

LIC JOSÉ LUIS CLAVELLINA CASTILLO
SUBDIRECTOR DE SERVICIOS GENERALES

AUTORIZÓ

LIC. GABRIELA LAGUNAS PALACIOS
DIRECTORA DE RECURSOS MATERIALES Y SERVICIOS GENERALES

2022

063

ALCALDÍA TLALPAN

ALCALDIA TLALPAN
DIRECCIÓN GENERAL DE ADMINISTRACIÓN
DIRECCIÓN DE RECURSOS MATERIALES Y
SERVICIOS GENERALES
SUBDIRECCION DE SERVICIOS GENERALES
JUD DE SERVICIOS GENERALES Y APOYO LOGISTICO

JUSTIFICACIÓN DE ADQUISICIÓN O SERVICIOS

AREA SOLICITANTE: JUD DE SERVICIOS GENERALES Y APOYO LOGÍSTICO 0105

FECHA: 22/02/2022 **REQ. U ORDEN DE SERVICIO:** ORDEN

CONCEPTO DEL BIEN O SERVICIO: SERVICIO DE SANITIZACIÓN

JUSTIFICACIÓN

a.- NECESIDADES DE LA ADQUISICIÓN: SE REQUIERE LA CONTRATACIÓN DE SERVICIO DE SANITIZACIÓN PARA LAS DIFERENTES AREAS DE LA ALCALDÍA DEBIDO A LA CONTINGENCIA POR LA ENFERMEDAD QUE SE A GENERADO POR EL COVID-19 (CORONAVIRUS)

0180

b.- BENEFICIOS DE LA ADQUISICIÓN: CONTAR CON LAS MEDIDAS DE HIGIENE NECESARIAS PARA EVITAR EL CONTAGIO DEL CORONAVIRUS CON EL FIN DE EVITAR QUE SE PROPAGUE EN LAS INSTALACIONES DE LA ALCLADÍA Y SUS OFICINAS QUE PRESTEN ATENCIÓN A LA POBLACIÓN ASI COMO PARA CUIDAR A LOS TRABAJADORES DE CUALQUIER CONTAGIO QUE SE PUEDA TENER

c.- INCONVENIENTES DE LA NO ADQUISICIÓN: DE NO CONTAR CON EL SERVICIO DE SANITIZACIÓN EL CORONAVIRUS QUE CIRCULAN POR LAS OFICINAS PUEDEN CONTAGIAR A LAS PERSONAS Y A LOS TRABAJADORES OCACIONANDO ESTO UN MAL PARA TODOS

d.- LA REQUISICIÓN ES ÚNICA O REQUIERE COMPLEMENTOS: ÚNICA

Vo. Bo.

LIC DAVID ISRAEL MERINO DE LA TORRE
JUD DE SERVICIOS GENERALES Y APOYO LOGÍSTICO

0105

ALCALDIA TLALPAN
DIRECCIÓN GENERAL DE ADMINISTRACIÓN
DIRECCIÓN DE RECURSOS MATERIALES Y
SERVICIOS GENERALES
SUBDIRECCION DE ADQUISICIONES

No.	USO DEL INMUEBLE	INMUEBLE	M2	DIRECCION
1	CENTRO COMUNITARIO	CAPULIN	195	1RA CERRADA DE TULIPAN, CORREGIDORA Y VER COL. MIGUEL, HIDALGO 1RA SECCION
2	CENTRO COMUNITARIO	CARRASCO	1200	CARRASCO NO. 67 COL TORIELLO GUERRA
3	CENTRO COMUNITARIO	CASA DEL ADULTO MAYOR	200	AMANALCO S/N ENTRE EJIDO Y AV. LAS TORRES COL. EL VERGEL
4	CENTRO COMUNITARIO	CHICHICASPATL	246	CHANCENOTE Y RANCHO VIEJO
5	CENTRO COMUNITARIO	ISIDRO FABELA	240.64	ANDADOR ATEMPA MZ 11 LT 11, COL. ISIDRO FABELA
6	CENTRO COMUNITARIO	LUIS DONALDO COLOSIO	250	YUCALTEPEC ESQ. YAXKUKUL COL. POPULAR SANTA TERESA
7	CENTRO COMUNITARIO	MAGDALENA PETLACALCO	306.39	AV. MEX. AJUSCO S/N ESQ. EL TRABAJO, MAGDALENA PETLACALCO
8	CENTRO COMUNITARIO	MIGUEL HIDALGO	1100	CALLE ALFREDO BONFIL, MZ 36 LT. 224 COL. AMPLIACION MIGUEL HIDALGO
9	CENTRO COMUNITARIO	MIRADOR 1	196.8	LIRIOS ESQ. AZUCENAS S/N COL. MIRADOR 1
10	CENTRO COMUNITARIO	RODOLFO SÁNCHEZ TABOADA	381	YOBAIN SIN ESQ. PISTE COL. TORRES DE PADIERNA
11	CENTRO COMUNITARIO	SAN MIGUEL XICALCO	68	16 DE SEPTIEMBRE NO. 6 SAN MIGUEL XICALCO
12	CENTRO COMUNITARIO	SUPERACION AJUSCO	435.02	CEDROS ESQ. JAZNIN, COL. 2 DE OCTUBRE
13	CENTRO COMUNITARIO	TEXCALTENCO	316	AV. CANTERA ESQ. JOSE VASCONCELOS, COL. TEXCALTENCO
14	CENTRO COMUNITARIO	TLALCOLIGIA	310.8	NAHOAS No. 8 COL. TLALCOLIGIA
15	CENTRO COMUNITARIO	TORRES DE PADIERNA	309.87	HOCABA NO. 341 COL. TORRES DE PADIERNA
16	CENDI	CABAÑA ENCANTADA	566.49	CHICOASEN ESQ. CHEMAX S/N, PEDEREGAL DE SAN NICOLAS
17	CENDI	MIGUEL HIDALGO	175.72	QUERETARO ESQ. CORREGIDORA COL. MIGUEL HIDALGO
18	CENDI	LOMAS HIDALGO	386.9	CALLE ADAGIO S/N AMATENANGO Y BOSQUES DE VIENA COL. LOMAS HIDALGO
19	CENDI	VILLA COAPA	1658.09	MARIA AUXILIADORA S/N ESQ. PROLONGACION CANAL DE MIRAMONTES COL. EJIDOS DE HUIPULCO.
20	CENDI	MIRADOR 1	1356.8	TEKIT Y POPOLNA, COL. LOMAS DE PADIERNA
21	CAMPAMENTO	**AREA PONIENTE**	200	BITO ALESSIO 167 COL. MIGUEL HIDALGO
22	CAMPAMENTO	LIMANTITLA	496	LIMANTITLA SIN ESQ. CALLEJON SAN MARCOS, CENTRO DE TLALPAN
23	CAMPAMENTO	LIMPIA HUIPULCO	326.29	ACUEDUCTO HUIPULCO S/N COL. SAN LORENZO
24	CAMPAMENTO	ALUMBRADO PUBLICO	823.79	ALLENDE S/N ESQ. FUENTES CENTRO DE TLALPAN
25	CAMPAMENTO	SISTEMAS MECANIZADOS	1688.64	AYUNTAMIENTO 260 1RA. SECCION COL. MIGUEL HIDALGO
26	CAMPAMENTO	LIMPIA CUEMANCO SECTOR A	180.89	CANAL NACIONAL ESQ. PERIFERICO COL. GRANJAS COAPA
27	CAMPAMENTO	PARQUES Y JARDINES	145	CANAL NACIONAL ESQ. PERIFÉRICO S/N COL. GRANJAS COAPA
28	CAMPAMENTO	JUD DE SISTEMAS BASICOS DE RECOLECCION	10154.21	CARRETERA PICACHO AJUSCO KM. 5.5 M . COL. MIGUEL HIDALGO 4° SECCION
29	CAMPAMENTO	JUD CENTRO DE APOYO URBANO ZONA I	60	CALLE SAN FERNANDO 84, CENTRO DE TLALPA N
30	CAMPAMENTO	JUD DE APOYO URBANO ZONA II	661.09	MIRAMONTES 37, ESQ. CARCAMO, VILLA COAPA
31	CAMPAMENTO	JUD DE APOYO URBANO ZONA 1II	21465.32	IZAMAL 144 ESQ. TEKAL, HEROES DE PADIERNA
32	CAMPAMENTO	JUD DE APOYO URBANO ZONA IV	419.16	VERONA 14ZA 3 LT 3 ENTRE SACALUM Y TECAX, LOS ESCINOS
33	CAMPAMENTO	JUD DE APOYO URBANO ZONA V	200	REFORMA 128, SAN ANDRES TOTOLTEPEC
34	CAMPAMENTO	CAMPAMENTO MIGUEL HIDALGO	261.8	AV. DE LAS TORRES S/N COL. MIGUEL HIDALGO
35	BOSQUE, PARQUE Y DEP	BOSQUE DE TLALPAN	2325.97	CAMINO A STA. TERESA S/N ESQ. ZACATEPELT, COL. PARQUES DEL PEDREGAL
36	BOSQUE, PARQUE Y DEP	JARDIN HIDALGO	4027.75	CONGRESO Y MADERO FRENTE AL EDIFICIO DELEGACIONAL
37	BOSQUE, PARQUE Y DEP	DEPORTIVO VILLA OLIMPICA	4654	INSURGENTES SUR S/N ESQ. PERIFERICO, COL. MIGUEL HIDALGO
38	BOSQUE, PARQUE Y DEP	GENERAL RODOLFO SÁNCHEZ TABOADA	1997	IZAMAL Y PISTE COL. HEROES DE PADIERNA
39	BOSQUE, PARQUE Y DEP	PARQUE LORETO Y PEÑA POBRE	1794.21	SAN. FERNANDO 76 ESQ. INSURGENTES PEÑA POBRE
40	BOSQUE, PARQUE Y DEP	PARQUE ECOLOGICO C.D. DE MEXICO	1832.25	CARRETERA PICACHO AJUSCO KM. 6.5 COL. PARAJE 38
41	SUBDELEGACION	AUXILIARES DE PARRES	143.27	ALLENDE Y 5 DE FEBRERO, PARRES EL GUARDA
42	SUBUELEGACION	MAGDALENA PETLACALCO	360.63	5 DE MAYO N° 1 ESQ. JUÁREZ, MAGDALENA PETLACALCO
43	SUBDELEGACION	SAN ANDRES TOTOLTEPEC	200	REFORMA N° 22 SAN ANDRES TOTOLTEPEC
44	SUBDELEGACION	SAN MIGUEL AJUSCO	357.32	AV. HIDALGO ESQ. MARIANO ESCOBEDO, SAN MIGUEL AJUSCO
45	SUBDELEGACION	SAN MIGUEL TOPILEJO	307.44	AV. MORELOS ESQ. GUERRERO, SAN MIGUEL TOPILEJO
46	SUBDELEGACION	SAN MIGUEL XICALCO	447.37	CALLE 5 DE FEBRERO Y 16 DE SEPTIEMBRE, SAN MIGUEL XICALCO
47	SUBDELEGACION	SAN PEDRO MÁRTIR	309.96	AV. 5 DE MAYO ESQ. ENSEÑANZA, SAN PEDRO MÁRTIR.
48	SUBDELEGACION	STO. TOMAS AJUSCO	357.32	JOSÉ MA. MORELOS 17 ESQ. MARIANO MATAMOROS, SANTO TOMAS AJUSCO
49	OFICINA	RELACIONES LABORALES	684.66	CONGRESO No. 50, LA JOYA
50	OFICINA	OBRAS Y CONTRALORIA	2605.6	SN. FERNANDO 84 ESQ. MADERO, CENTRO DE TLALPAN
51	OFICINA	DIRECCION GENERAL DE ADMINISTRACION VIVANCO	1500	CALLE MONEDA S/N ESQ. INSURGENTES SUR

ALCALDIA TLALPAN
DIRECCIÓN GENERAL DE ADMINISTRACIÓN
DIRECCIÓN DE RECURSOS MATERIALES Y
SERVICIOS GENERALES
SUBDIRECCION DE ADQUISICIONES

No.	USO DEL INMUEBLE	INMUEBLE	M2	DIRECCION
52	OFICINA	ALCALDIA	7006	PLAZA DE LA CONSTITUCION No. 1 CENTRO DE TLALPAN
53	OFICINA	APOYO LOGISTICO	210.99	AV. INSURGENTES S/N COL. LA JOYA
54	OFICINA	MUSEO HISTORIA DE TLALPAN	1387.6	PLAZA DE LA CONSTITUCIÓN N° 10, CENTRO DE TLALPAN
55	OFICINA	CENTRO CULTURAL TLALPAN	1505.91	ALLENDE 418, ENTRE JUAREZ Y MONEDA, CENTRO TLALPAN
56	OFICINA	AGUA POTABLE	1122	CONGRESO No. 296, LA JOYA
57	OFICINA	OPERACIÓN HIDRÁULICA	1054.45	SAN FERNANDO NO. 84 COL. CENTRO DE TLALPAN
59	OFICINA	REGISTRO CIVIL JUZGADO NO. 30	300	COSCOMATE N° 90 ESQ. SAN JUAN DE DIOS, TORIELLO GUERRA
60	OFICINA	JUZGADOS CALIFICADORES	1922	JOJUTLA Y MATAMAROS 231, LA JOYA
61	OFICINA	GIROS MERCANTILES Y VIA PUBLICA TODO EL INMUEBLE BAÑOS Y PATIO	828.61	JOJUTLA Y MATAMAROS 231, LA JOYA
62	OFICINA	CASA DE LA CULTURA	1175	CAMINO STA. TERESA ESQ. ZACATEPETL
63	OFICINA	FLORESTA JUANA DE ASBAJE	5000	MONEDA No. 1, CENTRO TLALPA11
64	OFICINA	SERVICIOS URBANOS	538.12	CARRETERA FEDERAL A CUERNAVACA No. 5569, SAN PEDRO MARTIR
65	OFICINA	INSTITUTO DE LA MUJERES CIAM	408	CARRETERA FEDERAL A CUERNAVACA No. 2 COL. LA JOYA
66	OFICINA	CASA FRISSAC	1509	PLAZA DE LA CONSTITUCION S/N CENTRO DE TLALPAN
67	OFICINA	ALMACÉN GENERAL	1357.78	CAFETALES No. 7 COL. RINCONADA COAPA
68	OFICINA	TALLER MECANICO	1307.43	CALLE FLORALES No 20 COL MAGISTERIAL COAPA
69	OFICINA	PANTEON 20 DE NOVIEMBRE	31171.74	SAN MARCOS N° 20 ESQ. CONGRESO, LA JOYA
70	OFICINA	SUBDIRECCION DE PROTECCION CIVIL	193.1	INSURGENTES S/N Y VIVANCO COL. TLALPAN CENTRO
72	OFICINA	CENCOCAN	644.91	MANZANA 98 LOTE 22 DE LA CALLE DE BEKAL, COL. HEROES DE PADIERNA
73	OFICINA	UNIDAD DE ATENCION A LA VIOLENCIA INTRAFAMILIAR	104.22	SANTA URSULA XITLA No. 28
76	CASA DE SALUD	VILLA COAPA	251.5	CANAL DE MIRAMONTES ESQ. COAPA (DENTRO DEL MERCADO)
77	CASA DE SALUD	MAGDALENA PETLACALCO	306.39	CALLE 5 DE MAYO Y BENITO JUAREZ
78	CASA DE SALUD	MESA LOS HORNOS	68.34	CHUANTEPEC S/N MESA LOS HORNOS
79	CASA DE SALUD	MIRADOR II	66.2	IZAMAL MZ. 56 LT 13 ESQ. XITLE, MIRADOR II
80	CASA DE SALUD	POPULAR SANTA TERESA	255.11	BALANCAN MZ. 3 A LT. 2 ESQ. AKIL, POPULAR STA. TERESA
81	CASA DE SALUD	TEXCALTENCO	662.72	AV. CANTERA ESQ. MACEDONIO ALCALÁ, TEXCALTENCO
82	CASA DE SALUD	TOPILEJO	738.54	CDA. GAVIOTA ESQ. CRUZ BLANCA, SAN MIGUEL TOPILEJO
83	CASA DE SALUD	VALLE VERDE	124.34	JACARANDAS 34 LT. 21 VALLE VERDE
84	CASA DE SALUD	VERANO Y PRIMAVERA	159.73	FRESNO ESQ SAUCE COL. VERANO OCOTE MZ. 8 LT. 1
85	CASA DE SALUD	ZACATON	477.16	CALLE ROBLE ESQ. OCOTE, COL. ZACATON
86	CASA DE SALUD	LOMAS HIDALGO	403.13	CALLE CARLOS DARWIN ESQ. TRAVIATA MZ. 8 LT. 13
87	CASA DE SALUD	BELVEDERE	2,420.35	CALLE PELEPONESO ENTRE YOBAIN Y BOCHIL MZ. 111 LT. 25-26
88	CASA DE SALUD	PLAN DE AYALA	168	LEY FEDERAL DEL TRABAJO S/N , PLAN DE AYALA
89	CYBERTLALPAN	LA TORTUGA	6,584.94	FUENTE BUENA Y FUENTE BELLA COL. FUENTES DE TEPEPAN C.P. 1469
90	CYBERTLALPAN	BELVEDERE	152.2	PROL. BEKAL Y PELOPONESO C.P. 14720 COL. BELVEDERE
91	CYBERTLALPAN	SANTA URSULA XITLA	407.16	AV. SANTA URSULA XITLA Y CANTERA COL. SANTA URSULA XITLA C.P. 14420
92	CYBERTLALPAN	TLALPAN	250	CALLE ALLENDE No. 145, CENTRO TLALPAL
93	CYBERTLALPAN	CHICHICASPATL	91.05	CALLE TEPOZANEZ ESQ. CASCADA COL. CHICHICASPATL COL. 14108
94	CYBERTLALPAN	ACANCEH	115.92	ACANCEH ESQ. YUCALTEPEN COL. HEROES DE PADIERNA
95	CYBERTLALPAN	CULTURA MAYA	3,643.10	CALLE PETO ESQ. CARRETERA FEDERAL A CUERNAVACA COL. CULTURA MAYA C.P. 14230
96	CYBERTLALPAN	BOSQUES	359.936	CALLE SAUCE ESQ. SABINOS COL. BOSQUES DEL PEDREGAL
97	CYBERTLALPAN	PARQUE MORELOS	23,967	JESUS LECUONA Y GUADALUPE VICTORIACOL. MIGUEL HIDALGO 2A. SECCION
98	CYBERTLALPAN	PADIERNA	1,997	DEPORTIVO SANCHEZ TABOADA YOBAIN ESQ. TEKAL COL. HEROES DE PADIERNA
99	CYBERTLALPAN	MAGDALENA PETLACALCO	790.5	CARRETERA MEXICO AJUSCO ESQ. EL TRABAJO COL MAGDALENA PETLACALCO C.P. 14480
100	CYBERTLALPAN	COORDINACIÓN DE SAN ANDRES TOTOLTEPEC	1,025.84	5 DE MAYO Y RERFORMA 22 COL. SAN ANDRES TOTOLTEPEC C.P.14400
101	CYBERTLALPAN	PARRES	219.27	AV. HIDALGO ESQ. 16 DE SEPTIEMBRE PUEBLO DE PARRES
102	CYBERTLALPAN	PEDREGALES	115.9	AV. MANI ESQ. SINANCHE COL. PEDREGAL DE SAN NICOLAS
103	CYBERTLALPAN	TLALCOLIGIA	316.43	NAHOAS NO.9 ENTRE TARASCO Y NAVAJOS COL. TLALCOLIGIA C.P. 14430
104	CYBERTLALPAN	TLALMILLE	211.05	CERRO DE LAS BATALLAS Y CERRO DE LOS JAZMINES COL. TLALMILLE C.P. 14657
105	CYBERTLALPAN	COORDINACIÓN DE SAN MIGUEL TOPILEJO	352.74	GUERRERO, MORELOS Y ZARGOZA COL. SAN MIGUEL TOPILEJO C.P. 14500
106	CYBERTLALPAN	SAN MIGUEL XICALCO	68	16 DE SEPTIEMBRE NO. 6 SAN MIGUEL XICALCO C.P. 14490

ALCALDIA TLALPAN
DIRECCIÓN GENERAL DE ADMINISTRACIÓN
DIRECCIÓN DE RECURSOS MATERIALES Y
SERVICIOS GENERALES
SUBDIRECCION DE ADQUISICIONES

0105

No.	USO DEL INMUEBLE	INMUEBLE	M2	DIRECCION
107	CYBERTLALPAN	SAN PEDRO MARTIR	356.15	5 DE MAYO Y PROLONGACION 5 DE MAYO COL. SAN PEDRO MARTIR C.P. 14650
108	CYBERTLALPAN	SANTO TOMAS AJUSCO	109.2	JOSÉ MA. MORELOS 17 ESQ. MARIANO MATAMOROS, SANTO TOMAS AJUSCO
109	CYBERTLALPAN	2 DE OCTUBRE SUP. AJUSCO	246	JAZMIN ESQ. CEDROS COL. 2 DE OCTUBRE C.P. 14739
110	CYBERTLALPAN	DIGNA OCHOA CORETT	3613.22	CALLE 7 ESQ. TIXCOCOB COL. MIGUEL HIDALGO , AMPLIACION C.P. 14250
111	CYBERTLALPAN	BARRIO NIÑO DE JESUS	3901.58	MORELOS 20 ESQ. CALLE NIÑO DE JESUS COL. LA JOYA C.P. 14080
112	DEPORTIVO	VIVANCO	150	CALLE MONEDA COL CENTRO DE TLALTAN
113	OFICINAS	CESAC	400	CALLEJON CARRASCO S/N ESQ. MONEDA COL CENTRO DE TLALTAN DENTRO DEL ESTACIONAMIENTO DEL DEPORTIVO VIVANCO
114	OFICINAS	SEGURIDAD CIUDADANA	400	CALLEJON CARRASCO S/N ESQ. MONEDA COL CENTRO DE TLALTAN DENTRO DEL ESTACIONAMIENTO DEL DEPORTIVO VIVANCO
115	OFICINAS	ATENCION A GRUPOS VULNERABLES	498.29	CALLE AJUSCO 96 COL. TORIELO GUERRA
116	OFICINAS	CENTRO DE ARTES Y OFICIOS CAO TIEMPO NUEVO	3156	CALLE JESUS LECUONA S/N ESQ. OAXACA COL MIGUEL HIDALGO 2DA SECCION
117	CENTRO ACUATICO	SAN ANDRES TOTOLTEPEC	2200	CAMINO VIEJO A XICALCO PUEBLO DE SAN ANDRES TOTOLTEPEC
118	CENTRO ACUATICO	CEFORMA	3300	AV HIDALGO ESQ BOULEVARD FUENTES BROTANTES UNIDAD HABITACIONAL FUENTES BROTANTES
119	CENTRO ACUATICO	VIVANCO	2200	CALLE MONEDA COL CENTRO DE TLALTAN
[illegible]	CENTRO ACUATICO	SOLIDARIDAD	2200	KM 24 CARRETERA PICACHO AJUSCO COL CHIMILLI
121	CENTRO ACUATICO	PARQUE MORELOS	2200	CALLE GUADALUPE VICTORIA S/N ESQ LAZARO CARDENAS COL MIGUEL HIDALGO
122	OFICINAS	CENTRO DE ARTES Y OFICIOS CAO DE LOS PUBLOS	200	AV MEXICO AJUSCO S/N ESQ. PUEBLO SAN MIGUEL XICALCO A UN COSTADO DEL RODEO
123	OFICINAS	CENTRO DE ARTES Y OFICIOS AJUSCO MEDIO	200	YOBAIN ESQ. TEPHEKAN COL CULTURA MAYA
124	OFICINAS	CENTRO DE ARTES Y OFICIOS XOSHIPILLI	600	AVE DEL PARAISO N°8 COL EJIDOS DE SAN PEDRO MARTIR
125	CENTRO COMUNITARIO	BELVEDERE	250	YOBAIN ESQ. PELOPONESO COL. BELVEDERE, C.P. 14270.
126	CENTRO COMUNITARIO	CEFORMA	200	AV. FUENTES BROTANTES Y MIGUEL HIDALGO, COL. FUENTES BROTANTES, CP.14410.
127	CENTRO COMUNITARIO	AMSA	85	CALLE CENTRAL # 26 ESQ. CALLE 4 COL. AMSA C.P. 14380.
128	CENTRO COMUNITARIO	CRI- CRI	240	AV. 35 Y TROYA ESQ. CON CD. ROBLES COL. LOMAS DE CUILOTEPEC, C.P. 14730.
129	CENTRO COMUNITARIO	PARQUE MORELOS	285	ALFREDO V.BONFIL S/N COL. MIGUEL HIDALGO 3a SECCION, C.P.14250.
130	CENTRO COMUNITARIO	VERANO	150	FRESNO S/N ESQ. OCOTE, COL. VERANO C.P. 14267.
131	CENTRO COMUNITARIO	VILLACOAPA (CARCAMO)	90	CARCAMO S/N COL. NARCISO MENDOZA SUPERMANZANA 2 C.P. 14390.
132	CENTRO COMUNITARIO	VILLACOAPA (RIO Y RIEGO)	270	AV. RIO CASI ESQUINA AV. RIEGO EN LA UNIDAD HABITACIONAL COL NARCIZO MENDOZA SUPER MANZANA 6 EN VILLA COAPA C.P. 14390.
133	CENTRO COMUNITARIO	VILLACOAPA (ACOXPA)	50	AV. CANAL DE MIRAMONTES CASI ESQUINA CON ACOXPA, COL. NARCISO MENDOZA C.P. 14390.
134	CENTRO COMUNITARIO	VITO ALESSIO ROBLES	360	CALLE VITO ALESSIO ROBLES No. 127 BIS COL. MIGUEL HIDALGO 2DA. SECCION C.P. 14250.
135	CENTRO COMUNITARIO	AZUCENAS	450	CALLE AZUCENA No. 100 PUEBLO DE SAN PEDRO MARTIR C.P. 14650.
136	CENTRO COMUNITARIO	BELVEDERE	230	HOPELCHEN ESQ. TEPEKAN COL. CULTURA MAYA, C.P. 14730.
[illegible]	CENTRO COMUNITARIO	HOPELCHEN	320	TUNKAS Y YAXKUKUL CALLE HOPELCHEN COLONIA POPULAR SANTA TERESA C.P. 14160.
[illegible]	CENTRO COMUNITARIO	LA FAMA	190	LA FAMA ESQ. CAMISETAS S/N COL. LA FAMA, C.P. 14410.
139	CENTRO COMUNITARIO	MAGDALENA PETLACALCO	240	AV. MEXICO AJUSCO S/N ESQ. EL TRABAJO, C.P. 14480.
140	CENTRO COMUNITARIO	MANI	310	AV. MANI Y SINANCHE COL. PEDREGAL DE SAN NICOLAS 1ERA. SECCION C.P. 14100.
141	CENTRO COMUNITARIO	MESA LOS HORNOS	80	CEHUANTEPEC ESQ. HUISTEPEC (CENTRO DE SALUD) COL. MESA LOS HORNOS C.P. 14420.
142	CENTRO COMUNITARIO	MESA LOS HORNOS II	210	CHANTEPEC Y ESC. ANDADOR 9 COL. MESA LOS HORNOS, C.P. 14420.
143	CENTRO COMUNITARIO	PARQUE LOS PINOS	340	AV. TETIS ESQ. CALLE HOMUN S/N COL. PEDREGAL DE SAN NICOLAS TERCERA SECCION, C.P. 14100.
144	CENTRO COMUNITARIO	PARRES	420	5 DE FEBRERO ESQ. ALLENDE PUEBLO DE PARRES EL GUARDA C.P. 14900.
145	CENTRO COMUNITARIO	SANCHEZ TABOADA	560	YOBAIN Y PISTES S/N COL. HEROES DE PADIERNA, C.P. 14200.
146	CENTRO COMUNITARIO	SANTA URSULA XITLA	280	AV. SANTA URSULA NO. 153 COL. SANTA URSULA XITLA.
147	CENTRO COMUNITARIO	AMPLIACION TEPEXIMILPA	120	CARAYAS Y TLAPANECOS S/N COL. AMPLIACION TEPEXIMILPA, C.P. 14427.
148	CENTRO COMUNITARIO	LOMAS HIDALGO	300	CARLOS DARWIN ESQ. TRAVIATACOL. LOMAS HIDALGO C.P. 14240
149	CENTRO COMUNITARIO	SANTO TOMAS AJUSCO	1000	AV. MORELOS No. 18 PUEBLO SANTO TOMAS AJUSCO, C.P. 14710.
150	CENTRO COMUNITARIO	TOPILEJO	420	CALLE LA MONTADA ESQ. TEXIMULCO S/N . PUEBLO DE SAN MIGUEL TOPILEJO, C.P. 14500.
151	CENTRO COMUNITARIO	XOCHITL	80	CAMPO XOCHITL CORREGIDORA Y XOCHITL COL. MIGUEL HIDALGO C.P. 14267
152	CENTRO COMUNITARIO	HOCABA	200	HOCABA 10 Y 11 ENTRE SEYE Y SACALUM COL. TORRES DE PADIERNA C.P. 14200
153	CENTRO COMUNITARIO	XITLE	230	CERRADA XITLE CASI ESQ. LA TROJE COL. MARIA ESTER ZUNO DE ECHEVERRIA, C.P. 14659.
154	CYBERTLALPAN	TORRES DE PADIERNA	150	TEKAL S/N ENTRE SEYE Y CHICOASEN COL. TORRES DE PADIERNA, C.P. 14200.
155	CYBERTLALPAN	VITA ALECIO ROBLES	50	CALLE VITO ALESSIO ROBLES No. 127 BIS COL. MIGUEL HIDALGO 2DA. SECCION C.P. 14250.
156	CAMPAMENTO	CALLE CHICA PREDIO DE ALADO	1420	CALLE AHUACAN S/N COL. TORIELLO GUERRA.

8180

ALCALDIA TLALPAN
DIRECCIÓN GENERAL DE ADMINISTRACIÓN
DIRECCIÓN DE RECURSOS MATERIALES Y
SERVICIOS GENERALES
SUBDIRECCION DE ADQUISICIONES

No.	USO DEL INMUEBLE	INMUEBLE	M2	DIRECCION
157	CAMPAMENTO	LIMPIA CALLE CHICA	1800	CALLE CHICA S/N COL. CARRASCO.
158	OFICINAS	DIRECCION DE COMUNICACIÓN SOCIAL	120	PLAZA D ELA CONSTITUCION No. 1 CENTRO DE TLALPAN.
159	OFICINAS	BODEGA DE VIVANCO DE LA JUDSGyAL	260	CALLE MONEDA S/N COL. CENTRO TLALPAN.

Vo. Bo.

DAVID ISRAEL MERINO DE LA TORRE

JUD DE SERVICIOS GENERALES Y APOYO LOGISTICO

ALCALDÍA TLALPAN

DIRECCIÓN GENERAL DE ADMINISTRACIÓN
DIRECCIÓN DE RECURSOS FINANCIEROS Y PRESUPUESTALES
SUBDIRECCIÓN DE PRESUPUESTO
U.D. DE PROGRAMACIÓN Y CONTROL PRESUPUESTAL

AUTORIZACION 2022

AREA SOLICITANTE : UNIDA DAPARTAMENTAL DE SERVICIOS GENERALES Y APOYO LOGISTICO

FECHA DE SOLICITUD 07/03/2022

		Folio de Presupuesto	No. DE FOLIO DE ADQUISICIONES	MONTO AUTORIZADO
REQUISICION :		063	105	$ 10,799.99
SOLIC. DE SERVICIOS:	X			

CLAVE PTAL:	AF	PP	FF FG FE AD OR	PTDA	TG	DI	DG	PY
	122 104	M001	15OG20	3581	1	1	00	0000

PRESUPUESTO SOLICITADO: $ 10,799.99

PRESUPUESTO COMPROMETIDO: $ 10,799.99

FECHA DE ASIGNACION DE COMPROMISO: 07/03/2022

VIGENCIA 60 DÍAS

FECHA DE VENCIMIENTO DE COMPROMISO: 06/05/2022

0280

CALENDARIO AUTORIZADO DE SUFICIENCIA PRESUPUESTAL

ENERO	FEBRERO	MARZO	ABRIL	MAYO	JUNIO	JULIO	AGOSTO	SEPTIEMBRE	OCTUBRE	NOVIEMBRE	DICIEMBRE
					10,799.99						

TOTAL 10,799.99

DANIEL ALBERTO PASTRANA NERIA
SUBDIRECTOR DE PRESUPUESTO

2022

ALCALDÍA TLALPAN

DIRECCIÓN GENERAL DE ADMINISTRACIÓN
DIRECCIÓN DE RECURSOS FINANCIEROS Y PRESUPUESTALES
SUBDIRECCIÓN DE PRESUPUESTO
U.D. DE PROGRAMACIÓN Y CONTROL PRESUPUESTAL

AUTORIZACIÓN 2022
ACTUALIZACIÓN

AREA SOLICITANTE : UNIDA DAPARTAMENTAL DE SERVICIOS GENERALES Y APOYO LOGISTICO

FECHA DE SOLICITUD: 06/07/2022

		Folio de Presupuesto	No. DE FOLIO DE ADQUISICIONES	MONTO AUTORIZADO
REQUISICION :		063	105	$ 1,617,380.01
SOLIC. DE SERVICIOS:	X			

CLAVE PTAL:

AF	PP	FF FG FE AD OR	PTDA	TG	DI	DG	PY
122 104	M001	25P120	3581	1	1	00	0000

PRESUPUESTO SOLICITADO: $ 1,617,380.01

PRESUPUESTO COMPROMETIDO: $ 1,617,380.01

FECHA DE ASIGNACION DE COMPROMISO: 06/07/2022

VIGENCIA 60 DÍAS

FECHA DE VENCIMIENTO DE COMPROMISO: 04/09/2022

CALENDARIO AUTORIZADO DE SUFICIENCIA PRESUPUESTAL

ENERO	FEBRERO	MARZO	ABRIL	MAYO	JUNIO	JULIO	AGOSTO	SEPTIEMBRE	OCTUBRE	NOVIEMBRE	DICIEMBRE
								1,090,683.00	526,697.01		

TOTAL 1,617,380.01

DANIEL ALBERTO PASTRANA NERIA
SUBDIRECTOR DE PRESUPUESTO

ALCALDÍA TLALPAN

ALCALDÍA TLALPAN

DIRECCIÓN GENERAL DE ADMINISTRACIÓN
DIRECCIÓN DE RECURSOS FINANCIEROS Y PRESUPUESTALES
SUBDIRECCIÓN DE PRESUPUESTO
U.D. DE PROGRAMACIÓN Y CONTROL PRESUPUESTAL

SUSTITUCIÓN

AUTORIZACION 2022

AREA SOLICITANTE : UNIDA DAPARTAMENTAL DE SERVICIOS GENERALES Y APOYO LOGISTICO

FECHA DE SOLICITUD 07/03/2022

REQUISICION :

SOLIC. DE SERVICIOS: X

Folio de Presupuesto	No. DE FOLIO DE ADQUISICIONES	MONTO AUTORIZADO
063	105	$ 5,117,380.01

CLAVE PTAL:

AF	PP	FF FG FE AD OR	PTDA	TG	DI	DG	PY
122 104	M001	25P120	3581	1	1	00	0000

PRESUPUESTO SOLICITADO: $ 5,117,380.01

PRESUPUESTO COMPROMETIDO: $ 5,117,380.01

FECHA DE ASIGNACION DE COMPROMISO: 07/03/2022

VIGENCIA 60 DÍAS

FECHA DE VENCIMIENTO DE COMPROMISO: 06/05/2022

0822

CALENDARIO AUTORIZADO DE SUFICIENCIA PRESUPUESTAL

ENERO	FEBRERO	MARZO	ABRIL	MAYO	JUNIO	JULIO	AGOSTO	SEPTIEMBRE	OCTUBRE	NOVIEMBRE	DICIEMBRE
								1,090,683.00	1,279,167.00	1,379,167.00	1,368,363.01

TOTAL 5,117,380.01

DANIEL ALBERTO PASTRANA NERIA
SUBDIRECTOR DE PRESUPUESTO

2022

OPERADO
ORTAMUL

ALCALDÍA TLALPAN

DIRECCIÓN GENERAL DE ADMINISTRACIÓN
DIRECCIÓN DE RECURSOS FINANCIEROS Y PRESUPUESTALES

ALCALDÍA TLALPAN 2021-2024
FOJAS: 07 JUL 2022 ANEXOS: S/A

Dirección de Recursos Financieros y Presupuestales
RECIBIDO
RECIBE: HORA: 10:21

2022 Ricardo Flores Magón
Año de
PRECURSOR DE LA REVOLUCIÓN MEXICANA

ACUSE

ALCALDÍA TLALPAN 2021-2024
Dirección General de Administración
10:18 07 JUL. 2022 FOJAS
ANEXOS
RECIBIDO
RECIBE:

Ciudad de México, a 6 de julio de 2022.
AT/DGA/DRFP/1246/2022

LIC. GABRIELA LAGUNAS PALACIOS
DIRECTORA DE RECURSOS MATERIALES
Y SERVICIOS GENERALES
P R E S E N T E

ALCALDÍA TLALPAN 2021-2024
FOJAS: 07 JUL 2022 ANEXOS:
Subdirección de Presupuesto
RECIBIDO
RECIBE: 10:15

En atención a su oficio AT/DGA/DRMSG/2343/2022, me permito anexar suficiencia presupuestal autorizada con forme a su solicitud, con el fin de que se lleve a cabo el trámite correspondiente, como a continuación se menciona:

O.S.	Ptda.	Área	Descripción	Importe
105	3581	U.D. de Servicios Generales y Apoyo Logístico	Servicio integral de desinfección y sanitización ambiental	1,628,180.00

Hago mención que la suficiencia anterior de fecha 7 de marzo por $5,117,380.01 (cinco millones ciento diecisiete mil trescientos ochenta pesos M.N. 01/100) queda sin efecto.

ALCALDÍA TLALPAN 2021-2024
FOJAS: 07 JUL 2022 ANEXOS:
JUD de Programación y Control Presupuestal
RECIBIDO
RECIBE: Daniela HORA: 10:14

ALCALDÍA TLALPAN 2021-2024
2212
FOJAS: 2 07 JUL 2022 ANEXOS:
Dirección de Recursos Materiales y Servicios Generales
RECIBIDO
RECIBE: Asminda HORA: 10:11



No omito mencionar que para ejercer los recursos directamente, se deberá solicitar la Para poder realizar el pago, al prestador de servicio deberá contar con cuenta bancaria de cheques dada de alta en la Secretaría de Finanzas.

Asimismo, le comento que los pagos se realizarán de acuerdo al calendario presupuestal autorizado.

Sin otro particular, reciba un cordial saludo.

ATENTAMENTE

GERARDO NIETO GARCÍA
DIRECTOR DE RECURSOS FINANCIEROS
Y PRESUPUESTALES

c.c.p C.P. Guillermo Nájera Gómez.- Director General de Administración. - Para su conocimiento
Daniel Alberto Pastrana Nerla.- Subdirector de Presupuesto.- Mismo fin.
Lic. Raymundo Daniel Pérez Chávez.- J.U.D. de Programación y Control Presupuestal.-Presente
GNG/DAPN/RDPC/lag

ALCALDÍA TLALPAN
2021-2024

FE DE ERRATAS

CONTRATO No.AT-2022-109

"SERVICIO INTEGRAL DE DESINFECCIÓN Y SANITIZACIÓN AMBIENTAL"

EN LA CIUDAD DE MÉXICO, SIENDO LAS **12:00** HORAS DEL DÍA VIERNES **04** DE **NOVIEMBRE** DEL AÑO **DOS MIL VEINTIDÓS** EN LA SALA DE JUNTAS DE LA **DIRECCIÓN DE RECURSOS MATERIALES Y SERVICIOS GENERALES,** UBICADA EN CALLE MONEDA S/N, COLONIA TLALPAN CENTRO, C.P. 14000, SE DIERON CITA LOS CC. **LIC. GABRIELA LAGUNAS PALACIOS,** DIRECTORA DE RECURSOS MATERIALES Y SERVICIOS GENERALES, EL **LIC. EZEQUIEL MORENO PÉREZ** SUBDIRECTOR DE ADQUISICIONES Y EL **LIC. JOSÉ LUIS CLAVELLINA CASTILLO, SUBDIRECTOR DE SERVICIOS GENERALES Y EL LIC. DAVID ISRAEL MERINO DE LA TORRE, JEFE DE LA UNIDAD DEPARTAMENTAL DE SERVICIOS GENERALES Y APOYO LOGÍSTICO**, PARA PROCEDER A LEVANTAR LA PRESENTE **FE DE ERRATAS** RELATIVA AL **CONTRATO NO. AT-2022-109**, PARA EL **"SERVICIO INTEGRAL DE DESINFECCIÓN Y SANITIZACIÓN AMBIENTAL"**, MISMO QUE SE FORMALIZÓ EL **01 DE NOVIEMBRE** DEL AÑO **DOS MIL VEINTIDÓS,** TODA VEZ QUE EN EL **ANEXO ÚNICO**, EN ESPECÍFICO, EL **PUNTO II "LUGAR DE LA PRESTACIÓN DEL SERVICIO"** DEL CITADO DOCUMENTO POR ERROR INVOLUNTARIO, SE ANOTARON DE FORMA INCORRECTA LOS DATOS DEL LISTADO DE INMUEBLES PARA SANITIZACIÓN EN ESTA DEMARCACIÓN TERRITORIAL, POR LO QUE SE EMITE LA PRESENTE POR NO CONTRAVENIR LO DISPUESTO EN EL CONTENIDO DEL INSTRUMENTO JURÍDICO, PARA QUEDAR CONFORME A LO SIGUIENTE: ----------

---

DICE:

No.	USO DEL INMUEBLE	INMUEBLE	M2	DIRECCION
1	CENTRO COMUNITARIO	CAPULIN	195.00	1RA CERRADA DE TULIPAN, CORREGIDORA Y VER COL. MIGUEL, HIDALGO 1RA SECCION
2	CENTRO COMUNITARIO	CARRASCO	1200.00	CARRASCO NO. 67 COL TORIELLO GUERRA
3	CENTRO COMUNITARIO	CASA DEL ADULTO MAYOR	200.00	AMANALCO S/N ENTRE EJIDO Y AV. LAS TORRES COL. EL VERGEL
4	CENTRO COMUNITARIO	CHICHICASPATL	246.00	CHANCENOTE Y RANCHO VIEJO
5	CENTRO COMUNITARIO	ISIDRO FABELA	240.64	ANDADOR ATEMPA MZ 11 LT 11, COL. ISIDRO FABELA
6	CENTRO COMUNITARIO	LUIS DONALDO COLOSIO	250.00	YUCALTEPEC ESQ. YAXKUKUL COL. POPULAR SANTA TERESA
7	CENTRO COMUNITARIO	MAGDALENA PETLACALCO	306.39	AV. MEX. AJUSCO S/N ESQ. EL TRABAJO, MAGDALENA PETLACALCO
8	CENTRO COMUNITARIO	MIGUEL HIDALGO	1100.00	CALLE ALFREDO BONFIL, MZ 36 LT. 224 COL. AMPLIACION MIGUEL HIDALGO
9	CENTRO COMUNITARIO	MIRADOR 1	196.80	LIRIOS ESQ. AZUCENAS S/N COL. MIRADOR 1
10	CENTRO COMUNITARIO	RODOLFO SANCHEZ TABOADA	381.00	YOBAIN SIN ESQ. PISTE COL. TORRES DE PADIERNA
11	CENTRO COMUNITARIO	SAN MIGUEL XICALCO	68.00	16 DE SEPTIEMBRE NO. 6 SAN MIGUEL XICALCO
12	CENTRO COMUNITARIO	SUPERACION AJUSCO	435.02	CEDROS ESQ. JAZNIN, COL. 2 DE OCTUBRE
13	CENTRO COMUNITARIO	TEXCALTENCO	316.00	AV. CANTERA ESQ. JOSE VASCONCELOS, COL. TEXCALTENCO
14	CENTRO COMUNITARIO	TLALCOLIGIA	310.80	NAHOAS No. 8 COL. TLALCOLIGIA
15	CENTRO COMUNITARIO	TORRES DE PADIERNA	309.87	HOCABA NO. 341 COL. TORRES DE PADIERNA
16	CENDI	CABAÑA ENCANTADA	566.49	CHICOASEN ESQ. CHEMAX S/N, PEDEREGAL DE SAN NICOLAS
17	CENDI	MIGUEL HIDALGO	175.72	QUERETARO ESQ. CORREGIDORA COL. MIGUEL HIDALGO
18	CENDI	LOMAS HIDALGO	386.90	CALLE ADAGIO S/N AMATENANGO Y BOSQUES DE

Calle Moneda S/N Col. Tlalpan Centro, C. P. 14000, Tel. 51 71 40 10, 51 71 40 13 y 51 71 40 15

				VIENA COL. LOMAS HIDALGO
19	CENDI	VILLA COAPA	1658.09	MARIA AUXILIADORA S/N ESQ. PROLONGACION CANAL DE MIRAMONTES COL. EJIDOS DE HUIPULCO.
20	CENDI	MIRADOR 1	1356.80	TEKIT Y POPOLNA, COL. LOMAS DE PADIERNA
21	CAMPAMENTO	AREA PONIENTE	200.00	BITO ALESSIO 167 COL. MIGUEL HIDALGO
22	CAMPAMENTO	LIMANTITLA	496.00	LIMANTITLA SIN ESQ. CALLEJON SAN MARCOS, CENTRO DE TLALPAN
23	CAMPAMENTO	LIMPIA HUIPULCO	326.29	ACUEDUCTO HUIPULCO S/N COL. SAN LORENZO
24	CAMPAMENTO	ALUMBRADO PUBLICO	823.79	ALLENDE S/N ESQ. FUENTES CENTRO DE TLALPAN
25	CAMPAMENTO	SISTEMAS MECANIZADOS	1688.64	AYUNTAMIENTO 260 1RA. SECCION COL. MIGUEL HIDALGO
26	CAMPAMENTO	LIMPIA CUEMANCO SECTOR A	180.89	CANAL NACIONAL ESQ. PERIFERICO COL. GRANJAS COAPA
27	CAMPAMENTO	PARQUES Y JARDINES	145.00	CANAL NACIONAL ESQ. PERIFÉRICO S/N COL. GRANJAS COAPA
28	CAMPAMENTO	JUD DE SISTEMAS BASICOS DE RECOLECCION	10154.21	CARRETERA PICACHO AJUSCO KM. 5.5 M . COL. MIGUEL HIDALGO 4° SECCION
29	CAMPAMENTO	JUD CENTRO DE APOYO URBANO ZONA I	60.00	CALLE SAN FERNANDO 84, CENTRO DE TLALPA N
30	CAMPAMENTO	JUD DE APOYO URBANO ZONA II	661.09	MIRAMONTES 37, ESQ. CARCAMO, VILLA COAPA
31	CAMPAMENTO	JUD DE APOYO URBANO ZONA 1II	21465.32	IZAMAL 144 ESQ. TEKAL, HEROES DE PADIERNA
32	CAMPAMENTO	JUD DE APOYO URBANO ZONA IV	419.16	VERONA 14ZA 3 LT 3 ENTRE SACALUM Y TECAX, LOS ESCINOS
33	CAMPAMENTO	JUD DE APOYO URBANO ZONA V	200.00	REFORMA 128, SAN ANDRES TOTOLTEPEC
34	CAMPAMENTO	CAMPAMENTO MIGUEL HIDALGO	261.80	AV. DE LAS TORRES S/N COL. MIGUEL HIDALGO
35	BOSQUE, PARQUE Y DEP	JARDIN HIDALGO	2325.97	CONGRESO Y MADERO FRENTE AL EDIFICIO DELEGACIONAL
36	BOSQUE, PARQUE Y DEP	DEPORTIVO VILLA OLIMPICA	4027.75	INSURGENTES SUR S/N ESQ. PERIFERICO, COL. MIGUEL HIDALGO
37	BOSQUE, PARQUE Y DEP	GENERAL RODOLFO SÁNCHEZ TABOADA	4654.00	IZAMAL Y PISTE COL. HEROES DE PADIERNA
38	BOSQUE, PARQUE Y DEP	PARQUE LORETO Y PEÑA POBRE	1997.00	SAN. FERNANDO 76 ESQ. INSURGENTES PEÑA POBRE
39	BOSQUE, PARQUE Y DEP	PARQUE ECOLOGICO C.D. DE MEXICO	1794.21	CARRETERA PICACHO AJUSCO KM. 6.5 COL. PARAJE 38
40	SUBDELEGACION	AUXILIARES DE PARRES	1832.25	ALLENDE Y 5 DE FEBRERO, PARRES EL GUARDA
41	SUBUELEGACION	MAGDALENA PETLACALCO	143.27	5 DE MAYO N° 1 ESQ. JUÁREZ, MAGDALENA PETLACALCO
42	SUBDELEGACION	SAN ANDRES TOTOLTEPEC	360.63	REFORMA N° 22 SAN ANDRES TOTOLTEPEC
43	SUBDELEGACION	SAN MIGUEL AJUSCO	200.00	AV. HIDALGO ESQ. MARIANO ESCOBEDO, SAN MIGUEL AJUSCO
44	SUBDELEGACION	SAN MIGUEL TOPILEJO	357.32	AV. MORELOS ESQ. GUERRERO, SAN MIGUEL TOPILEJO
45	SUBDELEGACION	SAN MIGUEL XICALCO	307.44	CALLE 5 DE FEBRERO Y 16 DE SEPTIEMBRE, SAN MIGUEL XICALCO
46	SUBDELEGACION	SAN PEDRO MÁRTIR	447.37	AV. 5 DE MAYO ESQ. ENSEÑANZA, SAN PEDRO MÁRTIR.
47	SUBDELEGACION	STO. TOMAS AJUSCO	309.96	JOSÉ MA. MORELOS 17 ESQ. MARIANO MATAMOROS, SANTO TOMAS AJUSCO
48	OFICINA	RELACIONES LABORALES	357.32	CONGRESO No. 50, LA JOYA
49	OFICINA	OBRAS Y CONTRALORIA	684.66	SN. FERNANDO 84 ESQ. MADERO, CENTRO DE TLALPAN
50	OFICINA	DIRECCION GENERAL DE ADMINISTRACION	2605.60	CALLE MONEDA S/N ESQ. INSURGENTES SUR

		VIVANCO		
51	OFICINA	ALCALDIA	1500.00	PLAZA DE LA CONSTITUCION No. 1 CENTRO DE TLALPAN
52	OFICINA	APOYO LOGISTICO	7006.00	AV. INSURGENTES S/N COL. LA JOYA
53	OFICINA	MUSEO HISTORIA DE TLALPAN	210.99	PLAZA DE LA CONSTITUCIÓN N' 10, CENTRO DE TLALPAN
54	OFICINA	CENTRO CULTURAL TLALPAN	1387.60	ALLENDE 418, ENTRE JUAREZ Y MONEDA, CENTRO TLALPAN
55	OFICINA	AGUA POTABLE	1505.91	CONGRESO No. 296, LA JOYA
56	OFICINA	OPERACIÓN HIDRÁULICA	1122.00	SAN FERNANDO NO. 84 COL. CENTRO DE TLALPAN
57	OFICINA	REGISTRO CIVIL JUZGADO NO. 30	1054.45	COSCOMATE N° 90 ESQ. SAN JUAN DE DIOS, TORIELLO GUERRA
58	OFICINA	JUZGADOS CALIFICADORES	300.00	JOJUTLA Y MATAMAROS 231, LA JOYA
59	OFICINA	GIROS MERCANTILES Y VIA PUBLICA TODO EL INMUEBLE BAÑOS Y PATIO	1922.00	JOJUTLA Y MATAMAROS 231, LA JOYA
60	OFICINA	CASA DE LA CULTURA	828.61	CAMINO STA. TERESA ESQ. ZACATEPETL
61	OFICINA	FLORESTA JUANA DE ASBAJE	1175.00	MONEDA No. 1, CENTRO TLALPA11
62	OFICINA	SERVICIOS URBANOS	5000.00	MATAMOROS 283 COL. TLALPAN CENTRO
63	OFICINA	INSTITUTO DE LA MUJERES CIAM	538.12	CARRETERA FEDERAL A CUERNAVACA No. 2 COL. LA JOYA
64	OFICINA	CASA FRISSAC	408.00	PLAZA DE LA CONSTITUCION S/N CENTRO DE TLALPAN
65	OFICINA	ALMACÉN GENERAL	1509.00	CAFETALES No. 7 COL. RINCONADA COAPA
66	OFICINA	TALLER MECANICO	1357.78	CALLE FLORALES No 20 COL MAGISTERIAL COAPA
67	OFICINA	PANTEON 20 DE NOVIEMBRE	1307.43	SAN MARCOS N° 20 ESQ. CONGRESO, LA JOYA
68	OFICINA	SUBDIRECCION DE PROTECCION CIVIL	31171.74	INSURGENTES S/N Y VIVANCO COL. TLALPAN CENTRO
69	OFICINA	CENCOCAN	193.10	MANZANA 98 LOTE 22 DE LA CALLE DE BEKAL, COL. HEROES DE PADIERNA
70	OFICINA	UNIDAD DE ATENCION A LA VIOLENCIA INTRAFAMILIAR	644.91	SANTA URSULA XITLA No. 28
71	CASA DE SALUD	VILLA COAPA	104.22	CANAL DE MIRAMONTES ESQ. COAPA (DENTRO DEL MERCADO)
72	CASA DE SALUD	MAGDALENA PETLACALCO	251.50	CALLE 5 DE MAYO Y BENITO JUAREZ
73	CASA DE SALUD.	MESA LOS HORNOS	306.39	CHUANTEPEC S/N MESA LOS HORNOS
74	CASA DE SALUD	MIRADOR II	68.34	IZAMAL MZ. 56 LT 13 ESQ. XITLE, MIRADOR II
75	CASA DE SALUD	POPULAR SANTA TERESA	66.20	BALANCAN MZ. 3 A LT. 2 ESQ. AKIL, POPULAR STA. TERESA
76	CASA DE SALUD	TEXCALTENCO	255.11	AV. CANTERA ESQ. MACEDONIO ALCALÁ, TEXCALTENCO
77	CASA DE SALUD	TOPILEJO	662.72	CDA. GAVIOTA ESQ. CRUZ BLANCA, SAN MIGUEL TOPILEJO
78	CASA DE SALUD	VALLE VERDE	738.54	JACARANDAS 34 LT. 21 VALLE VERDE
79	CASA DE SALUD	VERANO Y PRIMAVERA	124.34	FRESNO ESQ. SAUCE COL. VERANO OCOTE MZ. 8 LT. 1
80	CASA DE SALUD	ZACATON	159.73	CALLE ROBLE ESQ. OCOTE, COL. ZACATON
81	CASA DE SALUD	LOMAS HIDALGO	477.16	CALLE CARLOS DARWIN ESQ. TRAVIATA MZ. 8 LT. 13
82	CASA DE SALUD	BELVEDERE	403.13	CALLE PELEPONESO ENTRE YOBAIN Y BOCHIL MZ. 111 LT. 25-26
83	CASA DE SALUD	PLAN DE AYALA	2420.35	LEY FEDERAL DEL TRABAJO S/N , PLAN DE AYALA
84	CYBERTLALPAN	LA TORTUGA	168.00	FUENTE BUENA Y FUENTE BELLA COL. FUENTES DE

				TEPEPAN C.P. 1469
85	CYBERTLALPAN	BELVEDERE	6584.94	PROL. BEKAL Y PELOPONESO C.P. 14720 COL. BELVEDERE
86	CYBERTLALPAN	SANTA URSULA XITLA	152.20	AV. SANTA URSULA XITLA Y CANTERA COL. SANTA URSULA XITLA C.P. 14420
87	CYBERTLALPAN	TLALPAN	407.16	CALLE ALLENDE No. 145, CENTRO TI.ALPAL
88	CYBERTLALPAN	CHICHICASPATL	250.00	CALLE TEPOZANEZ ESQ. CASCADA COL. CHICHICASPATL COL. 14108
89	CYBERTLALPAN	ACANCEH	91.05	ACANCEH ESQ. YUCALTEPEN COL. HEROES DE PADIERNA
90	CYBERTLALPAN	CULTURA MAYA	115.92	CALLE PETO ESQ. CARRETERA FEDERAL A CUERNAVACA COL. CULTURA MAYA C.P. 14230
91	CYBERTLALPAN	BOSQUES	3643.10	CALLE SAUCE ESQ. SABINOS COL. BOSQUES DEL PEDREGAL
92	CYBERTLALPAN	PARQUE MORELOS	359936.00	JESUS LECUONA Y GUADALUPE VICTORIACOL. MIGUEL HIDALGO 2A. SECCION
93	CYBERTLALPAN	PADIERNA	23967.00	DEPORTIVO SANCHEZ TABOADA YOBAIN ESQ. TEKAL COL. HEROES DE PADIERNA
94	CYBERTLALPAN	MAGDALENA PETLACALCO	1997.00	CARRETERA MEXICO AJUSCO ESQ. EL TRABAJO COL MAGDALENA PETLACALCO C.P. 14480
95	CYBERTLALPAN	COORDINACIÓN DE SAN ANDRES TOTOLTEPEC	790.50	5 DE MAYO Y RERFRORMA 22 COL. SAN ANDRES TOTOLTEPEC C.P.14400
96	CYBERTLALPAN	PARRES	1025.84	AV. HIDALGO ESQ. 16 DE SEPTIEMBRE PUEBLO DE PARRES
97	CYBERTLALPAN	PEDREGALES	219.27	AV. MANI ESQ. SINANCHE COL. PEDREGAL DE SAN NICOLAS
98	CYBERTLALPAN	TLALCOLIGIA	115.90	NAHOAS NO.9 ENTRE TARASCO Y NAVAJOS COL. TLALCOLIGIA C.P. 14430
99	CYBERTLALPAN	TLALMILLE	316.43	CERRO DE LAS BATALLAS Y CERRO DE LOS JAZMINES COL. TLALMILLE C.P. 14657
100	CYBERTLALPAN	COORDINACIÓN DE SAN MIGUEL TOPILEJO	211.05	GUERRERO, MORELOS Y ZARGOZA COL. SAN MIGUEL TOPILEJO C.P. 14500
101	CYBERTLALPAN	SAN MIGUEL XICALCO	352.74	16 DE SEPTIEMBRE NO. 6 SAN MIGUEL XICALCO C.P. 14490
102	CYBERTLALPAN	SAN PEDRO MARTIR	68.00	5 DE MAYO Y PROLONGACION 5 DE MAYO COL. SAN PEDRO MARTIR C.P. 14650
103	CYBERTLALPAN	SANTO TOMAS AJUSCO	356.15	JOSÉ MA. MORELOS 17 ESQ. MARIANO MATAMOROS, SANTO TOMAS AJUSCO
104	CYBERTLALPAN	2 DE OCTUBRE SUP. AJUSCO	109.20	JAZMIN ESQ. CEDROS COL. 2 DE OCTUBRE C.P. 14739
105	CYBERTLALPAN	DIGNA OCHOA CORETT	246.00	CALLE 7 ESQ. TIXCOCOB COL. MIGUEL HIDALGO , AMPLIACION C.P. 14250
106	CYBERTLALPAN	BARRIO NIÑO DE JESUS	3613.22	MORELOS 20 ESQ. CALLE NIÑO DE JESUS COL. LA JOYA C.P. 14080
107	DEPORTIVO	VIVANCO	3901.58	CALLE MONEDA COL CENTRO DE TLALTAN
108	OFICINAS	CESAC	150.00	CALLEJON CARRASCO S/N ESQ. MONEDA COL CENTRO DE TLALTAN DENTRO DEL ESTACIONAMIENTO DEL DEPORTIVO VIVANCO
109	OFICINAS	SEGURIDAD CIUDADANA	400.00	CALLEJON CARRASCO S/N ESQ. MONEDA COL CENTRO DE TLALTAN DENTRO DEL ESTACIONAMIENTO DEL DEPORTIVO VIVANCO
110	OFICINAS	ATENCION A GRUPOS VULNERABLES	400.00	MORELOS 27 COL TLALPAN CENTRO
111	OFICINAS	CENTRO DE ARTES Y OFICIOS CAO TIEMPO NUEVO	498.29	CALLE JESUS LECUONA S/N ESQ. OAXACA COL MIGUEL HIDALGO 2DA SECCION
112	CENTRO ACUATICO	SAN ANDRES TOTOLTEPEC	3156.00	CAMINO VIEJO A XICALCO PUEBLO DE SAN ANDRES TOTOLTEPEC
113	CENTRO ACUATICO	CEFORMA	2200.00	AV HIDALGO ESQ BOULEVARD FUENTES BROTANTES UNIDAD HABITACIONAL FUENTES BROTANTES

114	CENTRO ACUATICO	VIVANCO	3300.00	CALLE MONEDA COL CENTRO DE TLALTAN
115	CENTRO ACUATICO	SOLIDARIDAD	2200.00	KM 24 CARRETERA PICACHO AJUSCO COL CHIMILLI
116	CENTRO ACUATICO	PARQUE MORELOS	2200.00	CALLE GUADALUPE VICTORIA S/N ESQ LAZARO CARDENAS COL MIGUEL HIDALGO
117	OFICINAS	CENTRO DE ARTES Y OFICIOS CAO DE LOS PUBLOS	2200.00	AV MEXICO AJUSCO S/N ESQ. PUEBLO SAN MIGUEL XICALCO A UN COSTADO DEL RODEO
118	OFICINAS	CENTRO DE ARTES Y OFICIOS AJUSCO MEDIO	200.00	YOBAIN ESQ. TEPHEKAN COL CULTURA MAYA
119	OFICINAS	CENTRO DE ARTES Y OFICIOS XOSHIPILLI	200.00	AVE DEL PARAISO N°8 COL EJIDOS DE SAN PEDRO MARTIR
120	CENTRO COMUNITARIO	BELVEDERE	600.00	YOBAIN ESQ. PELOPONESO COL. BELVEDERE, C.P. 14270.
121	CENTRO COMUNITARIO	CEFORMA	250.00	AV. FUENTES BROTANTES Y MIGUEL HIDALGO, COL. FUENTES BROTANTES, CP.14410.
122	CENTRO COMUNITARIO	AMSA	200.00	CALLE CENTRAL # 26 ESQ. CALLE 4 COL. AMSA C.P. 14380.
123	CENTRO COMUNITARIO	CRI- CRI	85.00	AV. 35 Y TROYA ESQ. CON CD. ROBLES COL. LOMAS DE CUILOTEPEC, C.P. 14730.
124	CENTRO COMUNITARIO	PARQUE MORELOS	240.00	ALFREDO V.BONFIL S/N COL. MIGUEL HIDALGO 3a SECCION, C.P.14250.
125	CENTRO COMUNITARIO	VERANO	285.00	FRESNO S/N ESQ. OCOTE, COL. VERANO C.P. 14267.
126	CENTRO COMUNITARIO	VILLACOAPA (CARCAMO)	150.00	CARCAMO S/N COL. NARCISO MENDOZA SUPERMANZANA 2 C.P. 14390.
127	CENTRO COMUNITARIO	VILLACOAPA (RIO Y RIEGO)	90.00	AV. RIO CASI ESQUINA AV. RIEGO EN LA UNIDAD HABITACIONAL COL NARCIZO MENDOZA SUPER MANZANA 6 EN VILLA COAPA C.P. 14390.
128	CENTRO COMUNITARIO	VILLACOAPA (ACOXPA)	270.00	AV. CANAL DE MIRAMONTES CASI ESQUINA CON ACOXPA, COL. NARCISO MENDOZA C.P. 14390.
129	CENTRO COMUNITARIO	VITO ALESSIO ROBLES	50.00	CALLE VITO ALESSIO ROBLES No. 127 BIS COL. MIGUEL HIDALGO 2DA. SECCION C.P. 14250.
130	CENTRO COMUNITARIO	AZUCENAS	360.00	CALLE AZUCENA No. 100 PUEBLO DE SAN PEDRO MARTIR C.P. 14650.
131	CENTRO COMUNITARIO	BELVEDERE	450.00	HOPELCHEN ESQ. TEPEKAN COL. CULTURA MAYA, C.P. 14730.
132	CENTRO COMUNITARIO	HOPELCHEN	230.00	TUNKAS Y YAXKUKUL CALLE HOPELCHEN COLONIA POPULAR SANTA TERESA C.P. 14160.
133	CENTRO COMUNITARIO	LA FAMA	320.00	LA FAMA ESQ. CAMISETAS S/N COL. LA FAMA, C.P. 14410.
134	CENTRO COMUNITARIO	MAGDALENA PETLACALCO	190.00	AV. MEXICO AJUSCO S/N ESQ. EL TRABAJO, C.P. 14480.
135	CENTRO COMUNITARIO	MANI	240.00	AV. MANI Y SINANCHE COL. PEDREGAL DE SAN NICOLAS 1ERA. SECCION C.P. 14100.
136	CENTRO COMUNITARIO	MESA LOS HORNOS	310.00	CEHUANTEPEC ESQ. HUISTEPEC (CENTRO DE SALUD) COL. MESA LOS HORNOS C.P. 14420.
137	CENTRO COMUNITARIO	MESA LOS HORNOS II	80.00	CHANTEPEC Y ESC. ANDADOR 9 COL. MESA LOS HORNOS, C.P. 14420.
138	CENTRO COMUNITARIO	PARQUE LOS PINOS	210.00	AV. TETIS ESQ. CALLE HOMUN S/N COL. PEDREGAL DE SAN NICOLAS TERCERA SECCION, C.P. 14100.
139	CENTRO COMUNITARIO	PARRES	340.00	5 DE FEBRERO ESQ. ALLENDE PUEBLO DE PARRES EL GUARDA C.P. 14900.
140	CENTRO COMUNITARIO	SANCHEZ TABOADA	420.00	YOBAIN Y PISTES S/N COL. HEROES DE PADIERNA, C.P. 14200.
141	CENTRO COMUNITARIO	SANTA URSULA XITLA	560.00	AV. SANTA URSULA NO. 153 COL. SANTA URSULA XITLA.
142	CENTRO COMUNITARIO	AMPLIACION TEPEXIMILPA	280.00	CARAYAS Y TLAPANECOS S/N COL. AMPLIACION TEPEXIMILPA, C.P. 14427.

Calle Moneda S/N Col. Tlalpan Centro, C. P. 14000, Tel. 51 71 40 10, 51 71 40 13 y 51 71 40 15

143	CENTRO COMUNITARIO	LOMAS HIDALGO	120.00	CARLOS DARWIN ESQ. TRAVIATACOL. LOMAS HIDALGO C.P. 14240
144	CENTRO COMUNITARIO	SANTO TOMAS AJUSCO	300.00	AV. MORELOS No. 18 PUEBLO SANTO TOMAS AJUSCO, C.P. 14710.
145	CENTRO COMUNITARIO	TOPILEJO	1000.00	CALLE LA MONTADA ESQ. TEXIMULCO S/N . PUEBLO DE SAN MIGUEL TOPILEJO, C.P. 14500.
146	CENTRO COMUNITARIO	XOCHITL	420.00	CAMPO XOCHITL CORREGIDORA Y XOCHITL COL. MIGUEL HIDALGO C.P. 14267
147	CENTRO COMUNITARIO	HOCABA	80.00	HOCABA 10 Y 11 ENTRE SEYE Y SACALUM COL. TORRES DE PADIERNA C.P. 14200
148	CENTRO COMUNITARIO	XITLE	200.00	CERRADA XITLE CASI ESQ. LA TROJE COL. MARIA ESTER ZUNO DE ECHEVERRIA, C,.P. 14659.
149	CYBERTLALPAN	TORRES DE PADIERNA	230.00	TEKAL S/N ENTRE SEYE Y CHICOASEN COL. TORRES DE PADIERNA, C.P. 14200.
150	CYBERTLALPAN	VITA ALECIO ROBLES	150.00	CALLE VITO ALESSIO ROBLES No. 127 BIS COL. MIGUEL HIDALGO 2DA. SECCION C.P. 14250.
151	CAMPAMENTO	CALLE CHICA PREDIO DE ALADO	50.00	CALLE AHUACAN S/N COL. TORIELLO GUERRA.
152	CAMPAMENTO	LIMPIA CALLE CHICA	1420.00	CALLE CHICA S/N COL. CARRASCO.
153	OFICINAS	DIRECCION DE COMUNICACIÓN SOCIAL	1800.00	PLAZA D ELA CONSTITUCION No. 1 CENTRO DE TLALPAN.
154	OFICINAS	BODEGA DE VIVANCO DE LA JUDSGyAL	120.00	CALLE MONEDA S/N COL. CENTRO TLALPAN.
155	OFICINAS	DIRECCION GENERAL DE DESARROLLO SOCIAL	260.00	MORELOS 27 COL TLALPAN CENTRO

DEBE DECIR:

LISTADO DE INMUEBLES SANITIZACIÓN TLALPAN 2022			
No.	**NOMBRE DEL INMUEBLE**	**METRAJE POR INMUEBLE EN M2**	**DIRECCIÓN**
1	BIBLIOTECA JAIME TORRES BODET PARRES EL GUARDA	780	HIDALGO S/N, ESQUINA 16 DE SEPTIEMBRE PARRES EL GUARDA, TLALPAN
2	BIBLIOTECA SAN ANDRES TOTOLTEPEC	833.00	REFORMA 22 SAN ANDRÉS TOTOLTEPEC, TLALPAN
3	BIBLIOTECA SAN MIGUEL AJUSCO	489.00	AV. HIDALGO S/N ESQUINA MARIANO ESCOBEDO, SAN MIGUEL AJUSCO, TLALPAN
4	BIBLIOTECA SAN PEDRO MARTIR	381.30	CARRETERA FEDERAL A CUERNAVACA S/N, PUEBLO SAN PEDRO MARTIR, TLALPAN
5	BIBLIOTECA SANTO TOMAS AJUSCO	720.00	JOSE MARIA MORELOS 17 SAN MIGUEL AJUSCO, TLALPAN
6	BIBLIOTECA TLALMILLE	558.00	CALLE JAZMIN ESQUINA CERRO DE LAS BATALLAS S/N COL. TLAMILLE, TLALPAN
7	BIBLIOTECA, CONSEJALES Y DESARROLLO SOCIAL	775.00	ALLENDE 418 TLALPAN CENTRO, TLALPAN
8	CAMPAMENTO ALUMBRADO PUBLICO	323.79	ALLENDE ESQUINA FUENTES S/N, TLALPAN
9	CAMPAMENTO CALLECHICA PREDIO DE ALADO	276.00	AHUACAN S/N COL. CANTERA PUENTE DE PIEDRA, TLALPAN
10	CAMPAMENTO DE BRIGADAS DE ACCIÓN INMEDIATA A	170.00	M. MATAMOROS 283 COL. LA JOYA, TLALPAN
11	CAMPAMENTO DE BRIGADAS DE ACCIÓN INMEDIATA C	300.00	CALLE PISTE ESQUINA IZAMAL COL. HÉROES DE PADIERNA, TLALPAN
12	CAMPAMENTO DE BRIGADAS DE ACCIÓN INMEDIATA D	260.00	VERONA Y SACALUM MZ 3 LT 3 COL. LOS ENCINOS, TLALPAN
13	CAMPAMENTO IMAGEN URBANA	782.00	CALLE ALLENDE S/N ESQUINA CALLEJÓN CARRASCO COL. TLALPAN CENTRO, TLALPAN
14	CAMPAMENTO JUD DE APOYO URBANO ZONA I	60.00	AV. SAN FERNANDO 84 TLALPAN CENTRO, TLALPAN
15	CAMPAMENTO JUD DE APOYO URBANO ZONA II	661.09	CALLE CARCAMO S/N COL. NARCISO MENDOZA SPMZ II, TLALPAN

16	CAMPAMENTO JUD DE APOYO URBANO ZONA III	200.00	TEKAL 144-A ESQ. PISTE COL. HÉROES DE PADIERNA, TLALPAN
17	CAMPAMENTO JUD DE APOYO URBANO ZONA V	200.00	REFORMA 128 COL. SAN ANDRES TOTOLTEPEC, TLALPAN
18	CAMPAMENTO JUD DE SISTEMAS BASICOS DE RECOLECCION	1500.00	CARRETERA PICACHIO AJUSCO KILOMETRO 5.5 COL. MIGUEL HIDALGO 4TA SECCION, TLALPAN
19	CAMPAMENTO LIMANTITLA	1000.00	LIMANTITLA S/N ESQUINA CALLEJON DE SAN MARCOS COL. TLALPAN CENTRO, TLALPAN
20	CAMPAMENTO LIMPIA CALLE CHICA	1612.00	AHUACAN S/N COL. CANTERA PUENTE DE PIEDRA, TLALPAN
21	CAMPAMENTO LIMPIA CUEMANCO SECTOR A	1200.00	PERIFERCIO, ESQUINA CANAL NACIONALCOL.GRANJAS COAPA, TLALPAN
22	CAMPAMENTO LIMPIA HUIPULCO	326.29	ACUEDUCTO S/N HUIPULCO, TLALPAN
23	CAMPAMENTO MIGUEL HIDALGO	400.00	AV. DE LAS TORRES S/N COL. MIGUEL HIDALGO 2A SECC., TLALPAN
24	CAMPAMENTO PARQUES Y JARDINES	670.00	CANAL NACIONAL S/N CASI PERIFERICO GRANJAS COAPA, TLALPAN
25	CAMPAMENTO PARQUES Y JARDINES SECTOR CENTRO	715.00	CAMINO A SANTA TERESA S/N COL. PARQUES DEL PEDREGAL, TLALPAN
26	CAMPAMENTO SISTEMAS MECANIZADOS	1300.00	AYUNTAMIENTO 260 COL. MIGUEL HIDALGO 1RA SECC., TLALPAN
27	CASA DE SALUD LOMAS HIDALGO	477.16	CALLE CARLOS DARWIN ESQ. TRAVIATA, MZ. 8, LT. 13, TLALPAN
28	CASA DE SALUD MAGDALENA PETLACALCO	251.50	AV. MEXICO AJUSCO S/N MAGDALENA PETLACALCO, TLALPAN
29	CASA DE SALUD MESA LOS HORNOS	306.39	CHUANTEPEC S/N, MESA LOS HORNOS, TLALPAN
30	CASA DE SALUD MIRADOR II	128.35	CALLE XITLE ESQUINA IZAMAL MZ 68 LT 33, TLALPAN
31	CASA DE SALUD POPULAR SANTA TERESA	125.00	BALANCAN MZ. 3 A, LT. 2, ESQ. AKIL, POPULAR STA. TERESA, TLALPAN
32	CASA DE SALUD TEXCALTENCO	255.11	AV. CANTERA ESQUINA MACEDONIO ALCALA COL. TEXCALTENCO, TLALPAN
33	CASA DE SALUD VILLA COAPA	280.00	CAPORAL CANAL DE MIRAMONTES, TLALPAN
34	CENDI CABAÑA ENCANTADA	566.49	CHICOASEN ESQ. CHEMAX S/N, PEDEREGAL DE SAN NICOLAS, TLALPAN
35	CENDI LOMAS HIDALGO	1250.00	CALLE AMTONANGO S/N Y ADAGIO COL. LOMAS HIDALGO, TLALPAN
36	CENDI MIGUEL HIDALGO	220.00	QUERETARO S/N COL. MIGUEL HIDALGO, TLALPAN
37	CENDI MIRADOR I	1187.00	CALLE TEKIT ESQUINA POPOLNAH S/N COL. LOMAS DE PADIERNA, TLALPAN
38	CENDI VILLA COAPA	1050.00	MARIA AUXILIADORA S/N COL. EXHACIENDA DE SAN JUAN DIOS, TLALPAN
39	CENTRO ACUATICO CEFORMA	2200.00	AV. HIDALGO 195 COL. FUENTES BROTANTES, TLALPAN
40	CENTRO ACUATICO PARQUE MORELOS	2200.00	GUADALUPE VICTORIA S/N ESQUINA TORIBIO DE ALVAREZ, COL. MIGUEL HIDALGO, TLALPAN
41	CENTRO ACUATICO SAN ANDRES TOTOLTEPEC	2900.00	CAMINO VIEJO A XICALCO COL. PBLO DE SAN ANDRES TOTOLTEPEC, TLALPAN
42	CENTRO ACUATICO SOLIDARIDAD	2200.00	KM 7.5 CARRETERA PICACHO AJUSCO, TLALPAN
43	CENTRO ACUATICO VIVANCO	1600.00	CALLE MONEDA S/N CASI ESQUINA INSURGENTES SUR, TLALPAN
44	CENTRO COMUNITARIO A.M.S.A.	200.00	CALLE CENTRAL 26 COL. A.M.S.A., TLALPAN
45	CENTRO COMUNITARIO AMPLIACION TEPEXIMILPA	280.00	KARAYAS Y TLAPANECOS S/N COL. AMPLIACION TEPEXIMILPA, TLALPAN
46	CENTRO COMUNITARIO AZUCENAS	340.00	AZUCENAS SAN PEDRO MARTIR 100, TLALPAN
47	CENTRO COMUNITARIO CAPULIN	195.00	1RA CERRADA DE TULIPAN S/N COL. CAPULIN, TLALPAN
48	CENTRO COMUNITARIO CARRASCO	950.00	CARRASCO 67, COL. TORIELLO GUERRA, TLALPAN
49	CENTRO COMUNITARIO CEFORMA	250.00	AV. FUENTES BROTANTES 195 COL. MIGUEL HIDALGO, TLALPAN
50	CENTRO COMUNITARIO CRI-CRI	110.00	AV. 35 TROYA Y CDA. DE ROBLE COL. LOMAS, TLALPAN
51	CENTRO COMUNITARIO CULTURA MAYA	227.00	CALLE HOPELCHEN COL. CULTURA MAYA, TLALPAN

Calle Moneda S/N Col. Tlalpan Centro, C. P. 14000, Tel. 51 71 40 10, 51 71 40 13 y 51 71 40 15

52	CENTRO COMUNITARIO HOCABA	113.50	CALLE HOCABA 10 COL. TORRES DE PADIERNA, TLALPAN
53	CENTRO COMUNITARIO HOPELCHEN	450.00	HOPELCHEN MZ 7 LT 14 COL. POPULAR SANTA TERESA, TLALPAN
54	CENTRO COMUNITARIO ISIDRO FABELA	240.64	ANDADOR ATEMPA 11 LT 11 COL. ISIDRO FABELA, TLALPAN
55	CENTRO COMUNITARIO LA FAMA	300.00	CALLE CAMISETAS S/N COL. LA FAMA, TLALPAN
56	CENTRO COMUNITARIO LOS VERGELES	288.00	CALLE AMANALCO ESQUINA EJIDO COL. VERGEL DEL SUR, TLALPAN
57	CENTRO COMUNITARIO LOMAS HIDALGO	120.00	CALLE CARLOS DARWIN ESQ. TRAVIATA, TLALPAN
58	CENTRO COMUNITARIO LUIS DONALDO COLOSIO	250.00	YUCALTEPEN ESQUINA YAXKUKUL, TLALPAN
59	CENTRO COMUNITARIO MAGDALENA PETLACALCO	190.00	AV. MEXICO AJUSCO ESQUINA AV. DEL TRABAJO, TLALPAN
60	CENTRO COMUNITARIO MANI	240.00	AV. MANI MZ 114 LT6 ENTRE AV. MANI Y SINANCHE, TLALPAN
61	CENTRO COMUNITARIO MIGUEL HIDALGO	800.00	ALFREDO V. BONFIL MZ 36 LT 224 COL. MIGUEL HIDALGO, TLALPAN
62	CENTRO COMUNITARIO MIRADOR I	200.00	LIRIOS Y AZUCENAS S/N COL. MIRADOR, TLALPAN
63	CENTRO COMUNITARIO PARQUE MORELOS	289.00	ALFREDO V. BONFIL ESQUINA JESUS LECUONA S/N COL. MIGUEL HIDALGO, TLALPAN
64	CENTRO COMUNITARIO PARRES	340.00	5 DE FEBRERO ESQUINA ALLENDE COL. PBLO DE PARRES EL GUARDA, TLALPAN
65	CENTRO COMUNITARIO PUEBLO QUIETO	389.00	PUEBLO QUIETO S/N COL. PUEBLO QUIETO, TLALPAN
66	CENTRO COMUNITARIO RODOLFO SANCHEZ TABOADA	381.00	YOBAIN Y PISTE S/N COL. HEROES DE PADIERNA, TLALPAN
67	CENTRO COMUNITARIO SAN MIGUEL XICALCO	180.00	16 DE SEPTIEMBRE NUM 6 COL. SAN MIGUEL XICALCO, TLALPAN
68	CENTRO COMUNITARIO SANTA URSULA XITLA	440.00	AV. SANTA URSULA XITLA 153 COL. SANTA URSULA XITLA, TLALPAN
69	CENTRO COMUNITARIO SANTO TOMAS AJUSCO	300.00	AV. MORELOS 18 COL. SANTO TOMAS AJUSCO, TLALPAN
70	CENTRO COMUNITARIO SUPERACION AJUSCO	435.00	CALLE CEDROS ESQUINA JAZMIN S/N COL. 2 DE OCTUBRE, TLALPAN
71	CENTRO COMUNITARIO TEXCALTENCO	316.00	AV. CANTERA ESQUINA MACEDONIO ALCALA COL. TEXCALTENCO, TLALPAN
72	CENTRO COMUNITARIO TLALCOLIGIA	310.80	NAHOAS 8 COL. TLALCOLIGIA, TLALPAN
73	CENTRO COMUNITARIO TOPILEJO	990.00	CALLE LA MONTADA S/N ESQUINA TEXIMULCO, COL. SAN MIGUEL TOPILEJO, TLALPAN
74	CENTRO COMUNITARIO TORRES DE PADIERNA	340.00	TEKAL ENTRE CHICOASEN Y SEYE S/N COL. TORRES DE PADIERNA, TLALPAN
75	CENTRO COMUNITARIO VERANO	285.00	FRESNO S/N ESQUINA OCOTE COL. VERANO, TLALPAN
76	CENTRO COMUNITARIO VILLA COAPA (ACOXPA)	270.00	CANAL DE MIRAMONTES 3755 COAPA COL. NARCISO MENDOZA, TLALPAN
77	CENTRO COMUNITARIO VILLA COAPA (CARCAMO)	309.00	CARCAMO S/N COL. NARCISO MENDOZA, TLALPAN
78	CENTRO COMUNITARIO VITO ALESSIO ROBLES	337.00	NO. 127 CALLE VITO ALESSIO ROBLES COL. MIGUEL HIDALGO 2A SECC., TLALPAN
79	CENTRO COMUNITARIO XITLE	200.00	CERRADA XITLE CASI ESQ. LA TROJE COL. SANTO TOMAS AJUSCO, TLALPAN
80	CENTRO COMUNITARIO XOCHITL	420.00	CORREGIDORA Y CAMPO XOCHITL S/N COL. MIGUEL HIDALGO, TLALPAN
81	CIELO	730.00	PERIFERICO SUR S/N ESQUINA CALLE D.F., C 4 OTE. COL. ISIDRO FABELA, TLALPAN
82	CYBERTLALPAN BELVEDERE	152.40	YOBAIN ESQUINA POLOPONESO S/N COL. BELVEDERE, TLALPAN
83	CYBERTLALPAN BIBLIOTECA CENTRAL	136.00	IGNACIO ALLENDE 418 COL. TLALPAN CENTRO, TLALPAN
84	CYBERTLALPAN BOSQUES	459.94	CALLE SAUCE MZ 20 LT 4 COL. BOSQUES DEL PEDREGAL, TLALPAN
85	CYBERTLALPAN COORDINACION DE SAN ANDRES TOTOLTEPEC	590.00	5 DE MAYO Y REFORMA 22 COL. SAN ANDRES TOTOLTEPEC, TLALPAN
86	CYBERTLALPAN COORDINACION DE SAN MIGUEL TOPILEJO	352.74	MORELOS S/N COL. SAN MIGUEL TOPILEJO, TLALPAN
87	CYBERTLALPAN CULTURA MAYA	350.00	CALLE PETO ESQUINA FERROCARRIL A CUERNAVACA, TLALPAN

88	CYBERTLALPAN DIGNA OCHOA CORETT	702.00	CALLE 7 SECC 4 COL. MIGUEL HIDALGO, TLALPAN
89	CYBERTLALPAN LA TORTUGA	620.00	FUENTE BUENA Y FUENTE BELLA, TLALPAN
90	CYBERTLALPAN MAGDALENA PETLACALCO	790.50	AV. MEXICO AJUSCO LA MAGADALENA PETLACALACO, TLALPAN
91	CYBERTLALPAN PADIERNA	650.00	YOBAIN S/N COL. HEROES DE PADIERNA, TLALPAN
92	CYBERTLALPAN PARQUE MORELOS	670.00	GUADALUPE VICTORIA ESQUINA JESUS LECUONA COL. MIGUEL HIDALGO, TLALPAN
93	CYBERTLALPAN PARRES	219.27	AV HIDALGO S/N ESQUINA 16 DE SEPTIEMBRE COL. PARRES EL GUARDA, TLALPAN
94	CYBERTLALPAN SAN MIGUEL XICALCO	785.49	16 DE SEPTIEMBRE NO6 COL. SAN MIGUEL XICALCO, TLALPAN
95	CYBERTLALPAN SAN PEDRO MARTIR	356.15	PROLONGACION 5 DE MAYO S/N COL. SAN PEDRO MARTIR, TLALPAN
96	CYBERTLALPAN SANTA URSULA XITLA	407.16	AV. SANTA URSULA XITLA 24, TLALPAN
97	CYBERTLALPAN SANTO TOMAS AJUSCO	200.00	JOSE MARIA Y MORELOS 17 ESQUINA MARIANO MATAMOROS, TLALPAN
98	CYBERTLALPAN TLALCOLIGIA	316.43	NAHOAS 8 COL. TLALCOLIGIA, TLALPAN
99	CYBERTLALPAN TLALMILLE	211.05	CERRO DE LAS BATALLAS Y CERRO DE LOS JAZMINES COL. TLALMILLE, TLALPAN
100	CYBERTLALPAN VITO ALESSIO ROBLES	150.00	NO. 127 CALLE VITO ALESSIO ROBLES COL. MIGUEL HIDALGO 2A SECC., TLALPAN
101	DEPORTIVO LA JOYA	1462.00	AV. INSURGENTES SUR Y VIADUCTO TLALPAN COL. LA JOYA, TLALPAN
102	DEPORTIVO SAN PEDRO MARTIR	2796.87	MIRASOL 16 COL. SAN PEDRO MARTIR, TLALPAN
103	DEPORTIVO SANCHEZ TABOADA	3798.00	TEKAL Y YOBAIN S/N COL. HEROES DE PADIERNA, TLALPAN
104	DEPORTIVO VAQUERITOS	1255.00	GLORIETA DE VAQUERITOS COL. COAPA, TLALPAN
105	DEPORTIVO VILLA OLIMPICA	2800.00	INSURGENTES SUR Y PERIFERICO COL. BOSQUES DEL PEDREGAL, TLALPAN
106	DEPORTIVO VIVANCO	3901.58	CALLE MONEDA S/N CASI ESQUINA INSURGENTES SUR, TLALPAN
107	DIRECCION DE FOMENTO DE LA EQUIDAD DE GENERO	365.00	MONEDA S/N TLALPAN COL. TLALPAN CENTRO, TLALPAN
108	DIRECCION DE MEDIO AMBIENTE, DESARROLLO SUSTENTABLE Y FOMENTO ECONOMICO	1148.80	JUAREZ 68 COL. TLALPAN CENTRO, TLALPAN
109	DIRECCION JURIDICA	1852.00	SAN JUAN DE DIOS 92 COL. TORIELLO GUERRA, TLALPAN
110	ESTACIONAMIENTO JUANA DE ASBAJE	2890.00	MONEDA 1 COL. TLALPAN CENTRO, TLALPAN
111	JUDAPAM	677.34	MONEDA 1 COL. TLALPAN CENTRO, TLALPAN
112	MERCADO 10 DE MAYO	1300.00	AV 1 ENTRE CALLE 5 Y 6 COL. MIGUEL HIDALGO, TLALPAN
113	MERCADO 21 DE ABRIL	860.00	HOPELCHEN S/N COL. MIRADOR II, TLALPAN
114	MERCADO 24 DE FEBRERO	448.00	FERROCARRIL CUERNAVACA ESQUINA TULUM COL. LOMAS ALTAS DE PADIERNA, TLALPAN
115	MERCADO BENITO JUAREZ TLALMILLE	784.00	CERRO DE LA SILLA Y CERRO DE LAS BATALLAS COL. TLALMILLE, TLALPAN
116	MERCADO DR. Y GRAL. JOSE GONZALEZ VARELA	1500.00	ROSAL Y AZUCENAS COL. SAN PEDRO MARTIR, TLALPAN
117	MERCADO EL MIRADOR	2130.00	BECAL 1011 COL. LOMAS D EPADIERNA, TLALPAN
118	MERCADO FLORES HUIPULCO	230.00	CALZADA DE TLALPAN S/N, TLALPAN
119	MERCADO FLORES SAN FERNANDO	1700.00	CALZADA DE TLALPAN S/N ESQUINA ALLENDE COL. BARRIO NIÑO DE JESUS, TLALPAN
120	MERCADO HUESO PERIFERICO	2880.00	CALZADA DEL HUESO S/N , TLALPAN
121	MERCADO ISIDRO FABELA	1950.00	C 4 PTE S/N COL. ISIDRO FABELA, TLALPAN
122	MERCADO JOSE LOPEZ PORTILLO	2178.00	IZAMAL 10 COL. CULTURA MAYA, TLALPAN
123	MERCADO JOSE MARIA MORELOS Y PAVON	457.00	CACAHUATES S/N COL EXHACIENDA COAPA, TLALPAN
124	MERCADO LAZARO CARDENAS	2115.00	AV. ACOXPA S/N ESQUINA CLUB NECAXA COL. COAPA VILLA

			LAZARO CARDENAS, TLALPAN
125	MERCADO MARGARITA MAZA DE JUAREZ	700.00	AV. MANI ESQUINA CON D. ZEMUL COL SAN NICOLAS 1RA SECC, TLALPAN
126	MERCADO MIGUEL HIDALGO	1510.00	CORREGIDORA ESQUINA MICHIOACAN S/N COL. MIGUEL HIDALGO, TLALPAN
127	MERCADO SAN ANDRES TOTOLTEPEC	1842.00	16 DE SEPTIEMBRE CASI ESQUINA REFORMA COL. SAN ANDRES TOTOLTEPEC, TLALPAN
128	MERCADO SAN NICOLAS TOTOLOAPAN	634.00	KANTUNIL MZ 749 LT 15 COL. PEDREGAL DE SAN NICOLAS 1RA SECC., TLALPAN
129	MERCADO TLALCOLIGIA	1730.00	TEPEHUANOS S/N Y C. OTOMIES COL. TLALCOLIGIA, TLALPAN
130	MERCADO TORRES DE PADIERNA	1700.00	TIXKOKOB COL. TORRES DE PADIERNA, TLALPAN
131	MERCADO VILLACOAPA	1750.00	CANAL DE MIRAMONTES ESQUINA CALZADA ACOXPA S/N COL. NARCISO MENDOZA, TLALPAN
132	OFICINA ALMACEN GENERAL	1509.00	AV. CAFETALES 7 COL. COAPA, TLALPAN
133	OFICINA CASA DE LA CULTURA	828.61	CAMINO A SANTA TERESA S/N ESQUINA ZACATEPETL COL. PARQUES DEL PEDREGAL, TLALPAN
134	OFICINA CASA FRISSAC	408.00	PLAZA DE LA CONSTITUCION COL. TLALPAN CENTRO, TLALPAN
135	OFICINA EDIFICIO DE LA ALCALDIA	1950.00	PLAZA DE LA CONSTITUCION 1 COL. TLALPAN CENTRO, TLALPAN
136	OFICINA MUSEO DE HISTORIA DE TLALPAN	1120.00	PLAZA DE LA CONSTITUCION 10 COL. TLALPAN CENTRO, TLALPAN
137	OFICINA PANTEON 20 DE NOVIEMBRE	670.00	CALLEJON SAN MARCOS 2 COL. TLALPAN CENTRO, TLALPAN
138	OFICINA SERVICIOS URBANOS	2050.00	MATAMOROS 283 COL. LA JOYA, TLALPAN
139	OFICINA SUBDIRECCION DE PROTECCION CIVIL	1198.00	CALLE 12 ORIENTE ESQUINA BENITO JUAREZ COL. TORIELLO GUERRA, TLALPAN
140	OFICINA TALLER MECANICO	1357.78	FLORALES 20 COL. MAGISTERIAL COAPA, TLALPAN
141	OFICINAS ADMINISTRACION DE RELACIONES EXTERIORES	470.00	INSURGENTES SUR S/N CASI ESQUINA PERIFERICO COL. VILLA OLIMPICA , TLALPAN
142	OFICINAS AGUA POTABLE Y VEHICULOS	1980.00	CONGRESO 296 COL. TLALPAN CENTRO II, TLALPAN
143	OFICINAS APOYO LOGISTICO	3400.00	INSURGENTES SUR COL. LA JOYA, TLALPAN
144	OFICINAS CENTRO DE ARTES Y OFICIOS AJUSCO MEDIO	1050.00	YOBAIN S/N ESQUINA TEPAKAN S/N COL. CULTURA MAYA, TLALPAN
145	OFICINAS CENTRO DE ARTES Y OFICIOS CAO TIEMPO NUEVO	1495.00	JESUS LECUONA Y 2A CERRADA S/N COL. SECCION MIGUEL HIDALGO, TLALPAN
146	OFICINAS DE MANTENIMIENTO JUD DE MANTEMINIENTO MENOR	195.00	AV. SAN FERNANDO 84 COL.TLALPAN CENTRO, TLALPAN
147	OFICINAS DIRECCION DE COMUNICACIÓN SOCIAL	96.00	PLAZA DE LA CONSTITUCION 1 COL. TLALPAN CENTRO, TLALPAN
148	OFICINAS DIRECCION GENERAL DE ADMINISTRACION VIVANCO	2240.00	CALLE MONEDA S/N COL. TLALPAN CENTRO, TLALPAN (DEPORTIVO VIVANCO)
149	OFICINAS DIRECCION GENERAL DE DESARROLLO SOCIAL	260.00	CALLE MONEDA S/N INTERIOR PARQUE JUANA DE ASBAJE, TLALPAN
150	OFICINAS GIROS MERCANTILES Y ESPECTACULOS PUBLICOS, TODO EL INMUEBLE BAÑOS Y PATIO	1922.00	MARIANO MATAMOROS 231 COL. LA JOYA, TLALPAN
151	OFICINAS JUZGADO CIVICO	1198.00	JOJUTLA ESQUINA MATAMOROS COL. TLALPAN CENTRO , TLALPAN
152	OFICINAS JUZGADO DEL REGISTRO CIVIL No.30	1054.45	SAN JUAN DE DIOS Y COSCOMATE COL. TORIELLO GUERRA, TLALPAN
153	OFICINAS MEJORAMIENTO DE LOS PUEBLOS	625.00	REFORMA 128 COL. SAN ANDRES TOTOLTEPEC, TLALPAN
154	OFICINAS OBRAS Y CONTRALORIA	1198.00	AV. SAN FERNANDO 84 COL.TLALPAN CENTRO, TLALPAN
155	OFICINAS ORDENAMIENTO TERRITORIAL	260.00	AV. SAN FERNANDO 84 COL.TLALPAN CENTRO, TLALPAN
156	OFICNAS SEGURIDAD CIUDADANA	168.00	PLAZA DE LA CONSTITUCION 1 COL. TLALPAN CENTRO, TLALPAN
157	OFICINAS SUBDIRECCION DE VENTANILLA UNICA	196.00	PLAZA DE LA CONSTITUCION 1 COL. TLALPAN CENTRO, TLALPAN
158	OFINAS RELACIONES LABORALES	357.32	CONGRESO 50 COL. TLALPAN CENTRO, TLALPAN
159	PARQUE ECOLOGICO LORETO Y PEÑA POBRE	2600.00	AV. SAN FERNANDO 765 ESQUINA AV. INSURGENTES SUR COL. PEÑA POBRE , TLALPAN

160	SUBDELEGACION AUXILIARES DE PARRES	1832.25	CALLE HIDALGO S/N Y 16 DE SEPTIEMBRE COL. PARRES EL GUARDA, TLALPAN
161	SUBDELEGACION MAGDALENA PETLACALCO	143.27	5 DE MAYO NUM 1 ESQUINA JUAREZ COL. MAGDALENA PETLACALCO, TLALPAN
162	SUBDELEGACION SAN ANDRES TOTOLTEPEC	360.63	AV. REFORMA 22 COL. SAN ANDRES TOTOLTEPEC, TLALPAN
163	SUBDELEGACION SAN MIGUEL AJUSCO	290.00	MARIANO ESCOBE 2 COL. SAN MIGUEL AJUSCO, TLALPAN
164	SUBDELEGACION SAN MIGUEL TOPILEJO	357.32	AV. MORELOS ESQUINA VICENTE GUERRERO COL. SAN MIGUEL TOPILEJO, TLALPAN
165	SUBDELEGACION SAN MIGUEL XICALCO	280.00	16 DE SEPTIEMBRE NUM. 6 COL. SAN MIGUEL XICALCO, TLALPAN
166	SUBDELEGACION SAN PEDRO MARTIR	447.37	AV. 5 DE MAYO Y ENSEÑANZA S/N COL. PUEBLO DE SAN PEDRO MARTIR, TLALPAN
167	U.P.C. HUIPULCO HOPITALES	2170.00	CALLE ARENAL S/N ESQUINA VIADUCTO TLALPAN COL. ARENAL, TLALPAN
168	JURISDICCION SANITARIA TLALPAN	1640.00	COAPA S/N COL. TORIELLO GUERRA
169	C.S.T. III DR. JOSE C. VILLAGRANA	1863.60	COAPA Y CARRASCO S/N COL. TORIELLO GUERRA, TLALPAN
170	CS T-III DR. DAVID FRAGOSO LIZALDE	2430.00	DAVID FRAGOZO S/N ESQUINA CEDRAL COL. SAN PEDRO MARTIR, TLALPAN
171	UNEME-EC	1300.00	DAVID FRAGOZO S/N ESQUINA CEDRAL COL. SAN PEDRO MARTIR, TLALPAN
172	CS T-III PEDREGAL DE LAS AGUILAS	640.00	MIXTECOS Y NAHOAS S/N COL. PEDREGAL DE LAS AGUILAS, TLALPAN
173	C.ST-I DIF	120.00	VENUSTIANO CARRANZA ESQUINA AV. LAS TORRES COL. MIGUEL HIDALGO, TLALPAN
174	C.S.T.-I TIERRA Y LIBERTAD	210.00	AHUEHUETES MZ 14 LT1 COL. BOSQUES DEL PEDREGAL, TLALPAN
175	C.S.I EJIDOS DE HUIPULCO	520.00	MARIA AUXILIADORA S/N COL. EXHACIENDA DE SAN JUAN DIOS, TLALPAN
176	CS T-II HORTENCIA	394.00	SACALUM MZ 9 LT 3 COL. LOMAS DE PADIERNA, TLALPAN
177	C.S.T-I AMPLIACION HIDALGO	900.00	CALLE RUIZ CORTINEZ ESQUINA FRANCISCO I. MADERO COL. AMPLIACION HIDALGO, TLALPAN
178	CST-III DR. VARELA MARISCAL	2800.00	MARIANO MATAMOROS ESQUINA IGNACIO ALLENDE S/N COL. AMPLIACION SAN MIGUEL AJUSCO, TLALPAN
179	UNEME-CAPA	1730.00	MARIANO MATAMOROS ESQUINA IGNACIO ALLENDE S/N COL. AMPLIACION SAN MIGUEL AJUSCO, TLALPAN
180	CST-II SAN ANDRES TOTOLTEPEC	1770.00	CAMINO REAL AL AJUSCO COL. SAN ANDRES TOTOLTEPEC, TLALPAN
181	UNEME-CAPA	1585.00	CAMINO REAL AL AJUSCO COL. SAN ANDRES TOTOLTEPEC, TLALPAN
182	C.S.T-II TOPILEJO	1450.00	MIRADOR CHAPULTEPEC S/N ESQUINA LAS CRUCES COL. SAN MIGUEL TOPILEJO, TLALPAN
183	C.S.T I LOMAS DE PADIERNA	1366.00	IZAMAL 126 COL. LOMAS DE PADIERNA, TLALPAN
184	C.S.T-I XITLE	125.00	CERRO XITLE 8, MARIA ESTHER ZUNO DE ECHEVERRIA, TLALPAN
185	C.S. T-III CULTURA MAYA	2337.00	HECELCHAKAN 1 COL. CULTURA MAYA, TLALPAN
186	C.S.T.-I BOSQUES DEL PEDREGAL	95.00	SISAL Y ENCINOS MZ 923 LT 13 COL. BOSQUES DEL PEDREGAL, TLALPAN
187	C.S.T-I PEDREGAL DE SAN NICOLAS SUR	330.00	HOMUN 13 COL. PEDREGAL DE SAN NICOLAS 3RA SECC., TLALPAN
188	C.S.T-I PEDREGAL DE SAN NICOLAS NORTE	460.00	ACANCEH 130 ESQUINA SISAL COL. PEDREGAL DE SAN NICOLAS 2DA SECC., TLALPAN
189	C.S.TI SAN MIGUEL XICALCO	679.00	16 DE SEPTIEMBRE FRENTE A 5 DE FEBRERO COL. PUEBLO DE SAN MIGUEL XICALCO, TLALPAN
190	C.S.T.I-PARRES	447.00	CALLE HIDALGO COL. PARRES EL GUARDA, TLALPAN
191	C.S. I MAGDALENA PETLACALCO	544.00	CALLE 5 DE MAYO S/N COL. MAGDALENA PETLACALCO, TLALPAN

0835

2022

ALCALDÍA TLALPAN

FE DE ERRATAS

CONTRATO No.AT-2022-109

"SERVICIO INTEGRAL DE DESINFECCIÓN Y SANITIZACIÓN AMBIENTAL"

----------CIERRE DEL ACTA----------

NO HABIENDO OTRO ASUNTO QUE TRATAR SE DA POR TERMINADA LA PRESENTE ACTA, CORRESPONDIENTE AL CONTRATO **No.AT-2022-109,** SIENDO LAS **12:50 HORAS** DEL MISMO DÍA DE SU INICIO, FIRMANDO PARA CONSTANCIA Y VALIDEZ LOS QUE EN ELLA INTERVINIERON. ----------

LO ANTERIOR POR NO CONTRAVENIR LO DISPUESTO POR LA NORMATIVIDAD NI CON EL CONTENIDO DEL CONTRATO ORIGEN.----------

----------POR LA ALCALDÍA TLALPAN DEL GOBIERNO DE LA CIUDAD DE MÉXICO ----------

LIC. GABRIELA LAGUNAS PALACIOS
DIRECTORA DE RECURSOS MATERIALES Y SERVICIOS GENERALES

LIC. EZEQUIEL MORENO PÉREZ
SUBDIRECTOR DE ADQUISICIONES

LIC. JOSÉ LUIS CLAVELLINA CASTILLO
SUBDIRECTOR DE RECURSOS MATERIALES

LIC. DAVID ISRAEL MERINO DE LA TORRE
JEFE DE LA UNIDAD DEPARTAMENTAL DE SERVICIOS GENERALES Y APOYO LOGÍSTICO.

LUIS ENRIQUE MAYA BAUTISTA
REPRESENTANTE LEGAL DE DROG-BA COMPAÑÍA S.A DE C.V.

2022

OPERADO
ORTAMU

Calle Moneda S/N Col. Tlalpan Centro, C. P. 14000, Tel. 51 71 40 10, 51 71 40 13 y 51 71 40 15

Berkley México Fianzas
a Berkley Company

COMPROBANTE DIGITAL DE FIANZA

CUMPLIMIENTO Y BUENA CALIDAD PROVEEDURIA

CNSF-F0025-0072-2017

NÚMERO DE FIANZA	FECHA DE EXPEDICIÓN	MONTO DE FIANZA	MONTO DE MOVIMIENTO
BKY-0067-0138936	01/11/2022	209,143.97	209,143.97

Berkley International Fianzas México, S.A. de C.V., en ejercicio de la autorización que le otorgó el Gobierno Federal a través de la Comisión Nacional de Seguros y Fianzas en términos de los artículos 11 y 36 de la Ley de Instituciones de Seguros y de Fianzas, se constituye fiadora hasta por la suma de:

$ 209,143.97 (***DOSCIENTOS NUEVE MIL CIENTO CUARENTA Y TRES PESOS 97/100 MN***)

A FAVOR DE LA SECRETARIA DE ADMINISTRACION Y FINANZAS DE LA CIUDAD DE MEXICO

PARA GARANTIZAR POR DROG-BA COMPAÑIA, S.A. DE C.V., CON R.F.C. DRO0905227B6, CON DOMICILIO EN AVENIDA ERASMO CASTELLANOS QUINTO NÚMERO 79, COLONIA EL CENTINELA, ALCALDÍA COYOACÁN, CÓDIGO POSTAL 04450, CIUDAD DE MÉXICO, HASTA POR LA EXPRESADA CANTIDAD DE $209,143.97 (DOSCIENTOS NUEVE MIL CIENTO CUARENTA Y TRES PESOS 97/100 M.N.), EL FIEL Y EXACTO CUMPLIMIENTO DE TODAS Y CADA UNA DE LAS OBLIGACIONES A SU CARGO DERIVADAS DEL CONTRATO ABIERTO NÚMERO AT-2022-109 DE FECHA 01 DE NOVIEMBRE DE 2022, RELATIVO A PROPORCIONAR EL SERVICIO INTEGRAL DE DESINFECCION Y SANITIZACION AMBIENTAL, CON UN IMPORTE DE $1,394,293.11 (UN MILLON TRESCIENTOS NOVENTA Y CUATRO MIL DOSCIENTOS NOVENTA Y TRES PESOS 11/100 M.N.) MÁS EL IMPUESTO AL VALOR AGREGADO.

LA COMPAÑÍA AFIANZADORA EXPRESAMENTE DECLARA:

A) LA FIANZA SE OTORGA EN TÉRMINOS DE ESTE CONTRATO.

B) QUE EN CASO DE QUE SEA PRORROGADO EL PLAZO ESTIPULADO PARA LA TERMINACIÓN DEL OBJETO A QUE SE REFIERE LA FIANZA O EXISTA ESPERA, SU VIGENCIA QUEDARÁ AUTOMÁTICAMENTE PRORROGADA EN CONCORDANCIA CON DICHA PRÓRROGA O ESPERA.

C) QUE LA FIANZA GARANTIZA EL CUMPLIMIENTO DE TODAS LAS OBLIGACIONES CONTRACTUALES.

D) QUE PARA SER CANCELADA LA FIANZA SERA REQUISITO INDISPENSABLE, LA CONFORMIDAD POR ESCRITO DE "LA ALCALDIA".

E) DEBERA CONTENER LO DISPUESTO EN LA CLAUSULA DECIMA QUINTA, PENAS CONVENCIONALES DEL PRESENTE INSTRUMENTO LEGAL.

F) QUE LA INSTITUCION AFIANZADORA ACEPTA SOMETERSE EXPRESAMENTE A LO PRECEPTUADO EN LOS ARTICULOS 178, 179, 279, 280, 282, 283 Y 293 DE LA LEY DE INSTITUCIONES DE SEGUROS Y DE FIANZAS. *** FIN DE TEXTO ***

0837

2022

OPERADO
ORTAMUN

LINEA DE VALIDACIÓN: LÍNEA DE VALIDACIÓN: B1389360000K34062500001Y

MARIANA FUENTES RUIZ

SUBDIRECTOR COMERCIAL

SELLO DIGITAL: vTayC4fFfYSztWYZ+FKth/AV7JOrzTDvMeM4+9R/AARLTrtTiNf3tJp7hOZ4Q9z5AoOAiy
+oaPBkyhBh/h2YMGZhklfuo9ACxteulaiDyV7hXNL70glrMjbvljkobmkufFqWm2clA7dC37lV7O5JWm5XUQdoPNQnGK
+Nc/EPjlajzjszg14WrZwY1z88gtF818FhMefebb3TkYOTRaCdvVU2I+7PrMVo3oEJJluB9wQHYB5v2wt+uuxPsLyEQib
+quDCd7eN7idr6oJlzpMkZA9NHR4EGZFS8lxaazcq2v0mvm0top7mnWnjy7V0IMCR6WhO4dy5A0uDNe+DadP80g==

De conformidad con lo establecido dentro del artículo 214 de la Ley de Instituciones de Seguros y de Fianzas, la afianzadora podrá utilizar medios electrónicos para pactar operaciones y prestación de servicios de la misma y el uso de los medios de identificación que se establezcan conforme a lo previsto por este artículo, en sustitución de la firma autógrafa producirá los mismos efectos que las leyes otorgan a los documentos correspondientes y, en consecuencia, tendrán el mismo valor probatorio.

NORMAS REGULADORAS PARA PÓLIZAS DE FIANZA DEL RAMO III

1.- En toda póliza otorgada por la Afianzadora, sus derechos y obligaciones se encuentran regulados por la Ley de Instituciones de Seguros y de Fianzas en adelante (LISF), en lo no previsto por la LISF, se aplicará la legislación mercantil y a falta de disposición expresa, el Código Civil Federal. (Art. 183 LISF); la póliza será numerada al igual que sus endosos debiendo contener, en su caso, indicaciones que administrativamente fijen la Secretaría de Hacienda y Crédito Público, en adelante SHCP y la Comisión Nacional de Seguros y Fianzas, en adelante CNSF (Art. 166 LISF).

2.-En caso de PÉRDIDA O EXTRAVIO DE LA PÓLIZA DE FIANZA al ejercitar su derecho de reclamación de la fianza, EL BENEFICIARIO deberá comprobar por escrito que la póliza le fue otorgada, solicitando a la AFIANZADORA un duplicado de la póliza emitida a su favor. (Art. 166 LISF).

3.- Se presume la extinción de obligación como fiadora cuando se hace la devolución de una póliza a la AFIANZADORA, salvo prueba en contrario. (Art. 166 LISF).

4.- Las fianzas y los contratos, que en relación a la póliza de fianza se otorguen o se celebren serán mercantiles para todas las partes que intervengan, ya sea como BENEFICIARIAS, SOLICITANTES, FIADAS, CONTRAFIADORAS U OBLIGADAS SOLIDARIAS, salvo la garantía hipotecaria. (Art. 32LISF).

5.- La fianza suscrita en este folio será nula o sin efectos legales si se garantizan operaciones de crédito, aun cuando en el texto de la misma se señale lo contrario, está póliza no garantiza el pago de títulos de crédito como letras de cambio y pagarés, ni el pago de préstamos que deberán solventarse en dinero. Esta fianza no surtirá efectos si se garantizan préstamos de dinero, mutuos, financiamientos en numerario o en especie, reestructuras de adeudos, negociaciones de pasivos y cualquier otra operación no autorizada por la SHCP.

6.- La AFIANZADORA no gozará de los beneficios de orden y excusión y deberá ser regida en los términos que establece la LISF. (Art. 178 LISF).

7.-La obligación de la AFIANZADORA quedará sin efectos: 7.1 Si el BENEFICIARIO concede al FIADO, prórroga o espera para el cumplimiento de la obligación afianzada sin el consentimiento previo y por escrito de la AFIANZADORA (Art. 179 LISF). 7.2 La novación de la obligación principal afianzada extinguirá la fianza, si la AFIANZADORA no da su consentimiento previo y por escrito para esa novación y para garantizar con la fianza la obligación novatoria (Arts. 2220 y2221 del Código Civil Federal en adelante CCF). 7.3 La quita o pago parcial de la obligación afianzada reduce la fianza en la misma proporción y la extingue si por esa causa la obligación principal afianzada queda sujeta a nuevos gravámenes o condiciones (Art. 2847 del CCF). La AFIANZADORA tendrá derecho, a oponer todas las excepciones que le sean inherentes a la obligación principal, incluyendo todas las causas de liberación de la fianza. 7.4 Si en la póliza de fianza no se establece plazo de caducidad se estará a lo señalado en el Art.174 LISF y caducará el derecho del BENEFICIARIO, para reclamar si la fianza no se reclama dentro del plazo señalado para tal efecto. 7.5 Prescribirá la obligación de la AFIANZADORA una vez transcurrido el plazo para que se prescriba la obligación principal garantizada o el de 3 años lo que resulte menor (Art. 175 LISF), para interrumpir la prescripción deberá requerirse por escrito a la AFIANZADORA, en los términos del Art. 175 LISF.

8.- Para reclamar la fianza: 8.1 El BENEFICIARIO deberá presentar la reclamación directamente y por escrito, en el domicilio de la AFIANZADORA, en algunas de sus sucursales u oficinas de servicios, con la firma del BENEFICIARIO o de su APODERADO o REPRESENTANTE, acreditando la personalidad con la que se ostenta y señalando: fecha de reclamación, número de póliza de fianza relacionada con la reclamación que se fórmula, fecha de expedición de la fianza, monto de la fianza, nombre o denominación del FIADO, nombre o denominación del BENEFICIARIO y en su caso de su Representante legal debidamente acreditado, domicilio del BENEFICIARIO para oír y recibir notificaciones descripción de la obligación garantizada, acompañando copia de la documentación con la que se basó la expedición de la fianza, referencia del contrato o documento fuente (fecha, número, etc.). Descripción del incumplimiento de la obligación garantizada que motiva la presentación de la reclamación debiendo acompañar la documentación que sirve como soporte para comprobar lo declarado y el importe reclamado como suerte principal, que nunca podrá ser superior al monto de la fianza. /Circula Única de Seguros y Fianzas, en adelante CUSF, Disposición 4.2.8, Fracc. VIII y Art. 279 1er Párrafo Fracc. I LISF). 8.2 Si la fianza garantiza obligaciones fiscales federales se apegará al Art. 143, del Código Fiscal de la Federación. 8.3 Las fianzas expedidas ante la Federación, Distrito Federal, Estados o Municipios se hará efectiva a elección del BENEFICIARIO, de acuerdo con el procedimiento señalado en los Arts. 279 o 282 LISF y en su reglamento. 8.4 Fianzas otorgadas ante autoridades judiciales, no penales, se harán efectivas, a elección del BENEFICIARIO, conforme procedimiento de los Arts. 279 y 280 LISF o por la vía de incidente en el juicio en el que se hubieran otorgado (Código Federal de Procedimientos Civiles, Art. 281 LISF). 8.5 Las Fianzas Judiciales Penales otorgadas ante autoridades judiciales del orden penal, se harán efectivas conforme al Art. 282 LISF. Para la presentación del FIADO, se le requerirá personalmente o por correo certificado, con acuse de recibo a la AFIANZADORA en sus oficinas principales o en el domicilio del Apoderado designado para ello, procediendo la aplicación del Art. 291 LISF, en caso de la no presentación del FIADO en el plazo concedido. 8.6 Cuando la AFIANZADORA reciba la reclamación de la fianza, podrá hacerlo del conocimiento del FIADO, SOLICITANTE, OBLIGADO SOLIDARIO O CONTRAFIADOR, haciéndole saber el momento en que se vence el plazo establecido en la ley, en las pólizas de fianzas o en los procedimientos convencionales celebrados con los BENEFICIARIOS, con la finalidad de que presenten oportunamente los elementos y documentación necesaria para inconformarse en contra de la reclamación, y que exprese lo que a su derecho convenga. De igual forma, puede denunciar a dichos deudores juicio que en su contra promoviere el BENEFICIARIO para que aporte pruebas en contra de la reclamación de la fianza y quede a las resultas del juicio, si se condenaré a al AFIANZADORA al pago (Art. 289 LISF y 2823 del CCF). 8.7 Una vez integrada la reclamación en los términos de los Art. 279 o 282 LISF, la AFIANZADORA tendrá un plazo hasta de 30 días naturales contados a partir de la fecha en que fue integrada la reclamación para proceder a su pago o en su caso, para comunicar por escrito al BENEFICIARIO, las razones, causas o motivos de su improcedencia. 8.8 Si la AFIANZADORA no recibe los elementos citados en el número 8.6, esta podrá libremente decidir el pago de la reclamación estado el FIADO, SOLICITANTE, OBLIGADO SOLIDARIO O CONTRAFIADOR, obligando a rembolsar a la AFIANZADORA lo que a esta le corresponda, sin que pueda oponer a la AFIANZADORA las excepciones que el FIADO tuviera frente su acreedor, incluyendo la del pago de lo indebido, por lo que no será aplicable en ningún caso los Art. 2832 y 2833 del CCF (Art. 289 LISF). Sin embargo, el FIADO conservará sus derechos, acciones y excepciones frente a su acreedor para demandar la importancia del pago hecho por la AFIANZADORA. La AFIANZADORA, al ser requerida o demandada podrá denunciar el pleito al deudor principal para que aporte pruebas en contra de la reclamación de la fianza y quede ala resulta del juicio, para el caso de que llegaré a condenar a la AFIANZADORA al pago (Art. 289 LISF y 2823 de CCF).

9.- En caso de que la AFIANZADORA rechazaré la reclamación o no diera contestación en los plazos establecidos por la ley; el BENEFICIARIO podrá elegir, en la reclamación de su pago, el procedimiento señalado en el Art. 280 LISF o el 50 bis y 68 de la Ley de Protección y Defensa al Usuario de Servicios Financieros.

10.- OTRAS DISPOSICIONES. Existe obligación de las oficinas y autoridades dependientes de la Federación, Distrito Federal, de los Estados y Municipios, de proporcional a la AFIANZADORA los datos sobre la situación del asunto, ya sea, judicial, administrativo o de cualquier otra naturales para el que se haya otorgado la fianza. 10.1 La AFIANZADORA se considera de acreditada solvencia Art. 16 Párrafo 1o. LISF y Art. 18 1er Párrafo LISF. 10.2 Si la AFIANZADORA no cumple con la obligación garantizada en la póliza dentro de los plazos legales para su cumplimiento, deberá cubrir al acreedor indemnización por mora conforme al Art. 283 LISF. 10.3 Ninguna autoridad podrá fijar mayor importe para las fianzas que otorguen las AFIANZADORAS, que el señalado para las polizas en efectivo u otras formas en garantías. La infracción de este precepto será causa de responsabilidad (Art 18 LISF). Las obligaciones garantizadas consisten en hacer o de dar, la AFIANZADORA podrá sustituirse al deudor principal en el cumplimiento de la obligación. En las fianzas en las que se garantice el pago de una suma de dinero en parcialidades la falta de pago de algunas de las parcialidades no da derecho a reclamar la fianza por la totalidad, (ART. 176 LISF). 10.4 El pago de la fianza al BENEFICIARIO, subroga a la AFIANZADORA, por ministerio de la ley, en todos los derechos, acciones y privilegios que a favor del acreedor se deriven de la naturaleza de la obligación garantizada. La AFIANZADORA podrá liberarse total o parcialmente de sus obligaciones si por causas imputables al BENEFICIARIO del póliza de fianzas, el pago es impedido o le resulta imposible la subrogación. (Art. 177 LISF y 2830 y 2845 del CCF).

11.- FIANZAS EN MONEDA EXTRANJERA.-Para el caso de fianzas en moneda extranjera, LA AFIANZADORA, EL BENEFICIARIO, EL FIADO Y SUS OBLIGADOS SOLIDARIOS se someten al Art. 173 LISF y capitulo 19.2 CUSF.

Únicamente se podrán autorizar este tipo de operaciones cuando se relacionen con el cumplimiento de obligaciones exigibles fuera del país o que por la naturaleza de dichas obligaciones se justifique que su pago se convenga en moneda extranjera.

RECLAMACIÓN.- Que el pago de la reclamación procedente por fianza expedida en moneda extranjera y que deba realizarse en el extranjero se efectuará por conducto de instituciones de crédito mexicanas o filiales de estas, a través de sus oficinas del exterior, en el país donde debió cumplirse la obligación afianzada y en la moneda que se haya establecido en la póliza (Disposición 19.2.3, Fracc. II, CUSF).

PRIMAS.- Las primas relacionas con la expedición de fianzas se pagarán anualmente a "LA AFIANZADORA" por los medios que esta designe para el pago de las primas, derechos, impuesto al valor agregado y gastos de administración (los relativos a la suscripción, emisión, aumentos, prórrogas, cobranza, control y cualquier otra función necesaria para el manejo operativo de las fianzas), más cualesquiera otros derechos o impuestos que establecieren las leyes aplicables a su cargo.

CONTROVERSIAS.- Que para conocer y resolver las controversias derivadas de las fianzas a que se refiere la presente, serán competentes las autoridades mexicanas, en los términos LISF, de la Ley de Protección y Defensa de los Usuarios de Servicios Financieros y otras disposiciones legales aplicables, sin perjuicio de que en los casos de fianzas en que el cumplimiento de la obligación garantizada surta sus efectos fuera del territorio nacional, se apliquen las normas correspondientes a los usos y costumbres internacionales (Disposición 19.2.3, Fracc. III CUSF).

12.-JURISDICCION Y COMPETENCIA.- EL (LOS) SOLICTANTE (S) Y/O FIADO(S) Y/O EL (LOS) OBLIGADO(S) SOLIDARIO(S), y cualquier otros obligados, en su caso así como tratándose de BENEFICIARIOS PARTICULARES, para efectos de interpretación, cumplimiento y ejecución de esta póliza, se someten de forma expresa a la jurisdicción u competencia de los Tribunales Federales o del fuero común del Distrito Federal, y/o Guadalajara, Jalisco a elección de la parte autora, renunciando de forma expresa e irrevocable a cualquier otro fuero que pudiera correspondientes, en el presente o futuro por concepto de su domicilio o vecindad; aplicándose en todo caso la Ley de Instituciones de Seguros y Fianzas y su legislación supletoria. Las fianzas a favor de la Federación, Distrito federal, estados y Municipios, se harán efectivas en los términos del Art. 282 LISF.

13.- USO DE EQUIPO, MEDIOS ELECTRÓNICOS, ÓPTICOS O DE CUALQUIER OTRA TECNOLOGÍA.- De conformidad en los previstos en los Art 165 y 214 LISF las partes pactan que la AFINZADORA podrá usar equipos , medios electrónicos, ópticos o de cualquier otra tecnología en la celebración de sus operaciones y prestación de servicios incluyendo la expedición electrónica o digital de sus pólizas de fianzas así como de sus documentos modificatorios, por lo que el uso de la firma digital resultado de utilizar Firma Electrónica sobre una fianza electrónica sustituye a la firma autógrafa y producirá los mismos efectos que las leyes otorgan a los documentos correspondientes con el mismo valor probatorio; por tal motivo EL (LOS)SOLICITANTE(S) Y/O FIADO(S) Y/O OBLIGADO SOLIDARIO(S) expresa (n) su consentimiento para que LA COMPAÑÍA AFIANZADORA, emita las fianzas y los movimientos modificatorios, en forma escrita o a través de medios electrónicos, ópticos o por cualquier otra tecnología valida y no podrá objetar el uso de estos medios u oponerse a los mismos, por lo que la interpretación y cumplimiento de este contrato se sujetan a lo dispuesto por el Titulo Segundo del Comercio Electrónico, Libro Segundo del Código de Comercio Vigente Art. 89 al 114 empleo de medios electrónicos en la celebración de actos de comercio, pactando al efecto.

I.- Que a través de estos medios se podrán emitir los recibos del cobro de primas, notas de crédito, emisión de pólizas de fianzas, endosos y documentos modificatorios que sean solicitados a la Afianzadora, así como, cualquier otro derivado de la prestación del servicio contratado, documentos electrónicos que podrán imprimirse en papel pero que será la versión electrónica la que prevalezca si eventualmente existiera alguna diferencia entre ambas.

II.- Con el fin de establecer que la fianza electrónica fue generada por LA COMPAÑÍA AFIANZADORA, en términos del Art. 90 bis del Código de Comercio, las partes pactan como medio de identificación del usuario responsabilidades al su uso, la validación de la póliza de fianza, a través de la constancia de consulta disponible en el portal de internet www.berkleymex.com.

Los firmantes declaran conocer el contenido y alcance de las disposiciones legales y reglamentarias relativas a la celebración de actos jurídicos mediante el uso de medios electrónicos o de cualquier otra tecnología por lo cual están dispuestos a operar a través de los mismos, ya que no le son ajenos. La Creación, Transmisión, Modificación y Extinción de Derechos y Obligaciones DERIVADOS DE LAS PÓLIZAS DE FIANZAS ELECTÓRNICAS SE SOPORTAN MEDIANTE UNA Firma Electrónica generada usando certificados digitales en términos del Titulo Segundo del Comercio Electrónico, Capítulo I, de los mensajes de datos, Art. 89-99 y demás relativos y aplicables del Código de Comercio, lo cual garantiza frente a terceros la identidad, autenticidad e integridad de las operaciones y servicios prestados a EL(LOS) SOLICITANTE(S) Y/O FIADO(S) Y/O OBLIGADO(S) SOLIDARIOS(S). De igual forma, los firmantes de este instrumento podrá(n) inherentes a las operaciones y servicios señalados en la Fracc. I de esta cláusula. Así mismo, LA COMPAÑÍA AFIANZADORA podrá solicitar y recibir documentación e información de los solicitantes mediante medios electrónicos siempre y cuanto EL(LOS) SOLICITANTE(S) Y/O FIADO(S) Y/O OBLIGADO(S) SOLIDARIOS(S) garantice (n) a satisfacción de la receptora los medios de creación, transmisión y modificación de dicha documentación y que le permitan asegurar la identidad, autenticidad e integridad de la documentación electrónica generada y transmitida.