

Elaboración:  
Tlalpan, Ciudad de México, a 21 de julio de 2025  
Folio No. 280/07/2025

**C. MARIA ISABEL GONZALEZ MADRIGAL**



**PRESENTE**

Emisión: 05 / Agosto / 2025.

Recibi Original

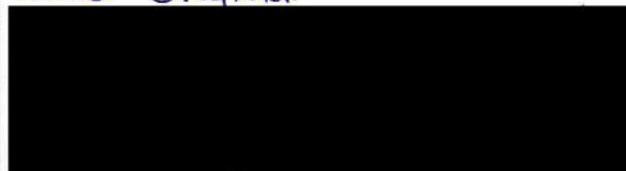

En atención a su solicitud ingresada a través del Sistema Unificado de Atención Ciudadana (SUAC) registrada con Folio SUAC-0407253127629, de fecha 04 de julio de 2025, mediante la cual solicita valoración para poda o derribo de árbol de [REDACTED]

De conformidad con lo dispuesto por los artículos 106, 108 y 111 de la Ley Ambiental de la Ciudad de México, se constituyó personal técnico autorizado de la Subdirección de Ordenamiento Ecológico en el lugar referido, con el objeto de evaluar el siguiente individuo arbóreo:

Árbol	Nombre Común y Científico	Altura de árbol (m)	Diámetro de tronco (cm)	Cobertura de copa (m)	Dictaminación Técnica
1	Cedro blanco ( <i>Callitropsis lusitanica</i> )	16.5	55	10.5	Coordenadas UTM: X 478468 - Y 2130187 Individuo arbóreo con estructura irrecuperable y condición general declinante incipiente, el cual presenta vigor medio, mediana transparencia en copa, algunas ramas muertas con riesgo de desgaje, 4 ramas codominantes y corteza incluida con riesgo de desprendimiento, ramas proyectadas hacia predio vecino y hacia vía pública, indicios de ahogamiento en base de tronco y afectaciones no severas en barda perimetral, además de afectaciones severas en placa de piso de patio de predio por desarrollo suprimido de sistema radical, condición que compromete la estabilidad y anclaje de este. Se localiza en jardinera de patio de predio a una distancia nula de barda perimetral y a 2.5m de cisterna. Se determina <b>DERRIBO</b> de acuerdo con la Norma Ambiental vigente NADF-001-RNAT-2015 en sus numerales 7.4.2, 7.4.2.3, 7.4.3, 7.6.1, 5.10.5, 9 y 9.1 y de acuerdo con el Artículo 106 Fracción I y artículo 109 de la Ley Ambiental de la Ciudad de México.

**NORMA AMBIENTAL PARA EL DISTRITO FEDERAL NADF-001-RNAT-2015**

5.10.5 El personal que ejecute los trabajos deberá contar en todo momento con el documento de autorización correspondiente, así como las acreditaciones vigentes de los podadores emitidas por la Secretaría de Medio Ambiente.

7.4.2. Derribo de árboles por mejoramiento y mantenimiento de un área verde pública.

Cuando la autoridad competente atienda el arbolado como parte del programa de mantenimiento se podrá realizar el derribo; siempre que cumplan con alguna de las siguientes características:

7.4.2.3. Árboles suprimidos

7.4.3 Derribo de árboles por afectación severa al patrimonio urbanístico o Arquitectónico, mobiliario y equipamiento urbano e inmuebles.



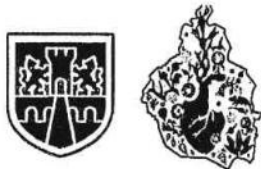

CIUDAD DE MÉXICO  
CAPITAL DE LA TRANSFORMACIÓN



ALCALDÍA  
TLALPAN

DIRECCIÓN GENERAL DE MEDIO AMBIENTE,  
DESARROLLO SUSTENTABLE Y FOMENTO  
ECONÓMICO  
DIRECCIÓN DE ORDENAMIENTO ECOLÓGICO Y  
EDUCACIÓN AMBIENTAL  
SUBDIRECCIÓN DE ORDENAMIENTO ECOLÓGICO

Procederá cuando la autoridad competente justifique que la permanencia del árbol afecta de manera irreparable alguno de ellos.

#### 7.6.1 Derribo Controlado.

La técnica para utilizar en el derribo de árboles en vía pública y predios particulares será controlada, e iniciará desde la parte más baja, retirando ramas y troceando en tres partes como mínimo (terciado), descendiendo las ramas y secciones del tronco con cuerdas de apeo diferentes a las cuerdas utilizadas para trepar y con una capacidad mínima de carga de 25 kN (Kilonewtons) o con un límite de carga de trabajo de aproximadamente 560 kg, con la finalidad de evitar afectaciones a personas, bienes muebles e inmuebles.

#### 9. Restitución de árboles.

En todo derribo de un árbol deberá realizarse la restitución mediante la compensación física, económica o la medida equivalente. La restitución física se realizará de conformidad con lo indicado por la autoridad competente.

Para llevar a cabo la valoración del arbolado urbano con solicitud de derribo que no represente riesgo, el dictaminador obtendrá un puntaje por cada árbol a derribar con base en el Anexo 3 (de la norma).

#### 9.1 Restitución física.

Se refiere al número de árboles a compensar, así como a las características que deben presentar, de acuerdo al puntaje de valoración que se haga de los individuos arbóreos a retirar.

### LEY AMBIENTAL DE LA CIUDAD DE MÉXICO

**Artículo 106.** Las Alcaldías, en coordinación con la Secretaría del Medio Ambiente, tendrán a su cargo la conservación, mantenimiento, protección, restitución y desarrollo de los árboles que se encuentren dentro de su territorio. Para realizar la poda, derribo o trasplante de árboles únicamente en los que casos que se señalan más adelante, se requiere contar con autorización previa de la Alcaldía respectiva... (sic).

En ningún caso, la Alcaldía podrá autorizar el derribo, poda o trasplante de árboles ubicados en bienes de dominio público o en propiedades particulares, excepto para salvaguarda de la integridad de las personas o sus bienes, en los siguientes casos:

**FRACCIÓN I.** Cuando exista riesgo real y presente para las personas o para sus bienes inmuebles.

**Artículo 109.** Las personas que realicen el derribo de árboles deberán llevar a cabo la restitución física,... (sic). En todo caso, la restitución ordenada deberá realizarse conforme a lo dispuesto en la norma ambiental técnica aplicable y vigente; para efectos de que se cumpla lo anterior, en la autorización respectiva se citarán las medidas compensatorias procedentes.

Asimismo, la persona que realice derribo de arbolado sin contar previamente con la autorización respectiva, o que contando con ésta incumpla los requisitos y condiciones establecidos en la misma o en esta Ley, estará obligada a realizar la restitución máxima establecida en la normatividad ambiental vigente y reparar los daños ambientales que con tal motivo hubiere causado a los recursos naturales o al ambiente, sin perjuicio de la aplicación de las medidas de seguridad y sanciones respectivas.

La Secretaría expedirá las normas ambientales en las que se establezcan los requisitos y especificaciones técnicas que deberán cumplir las personas para la compensación física correspondiente.

### ARCHIVO FOTOGRÁFICO

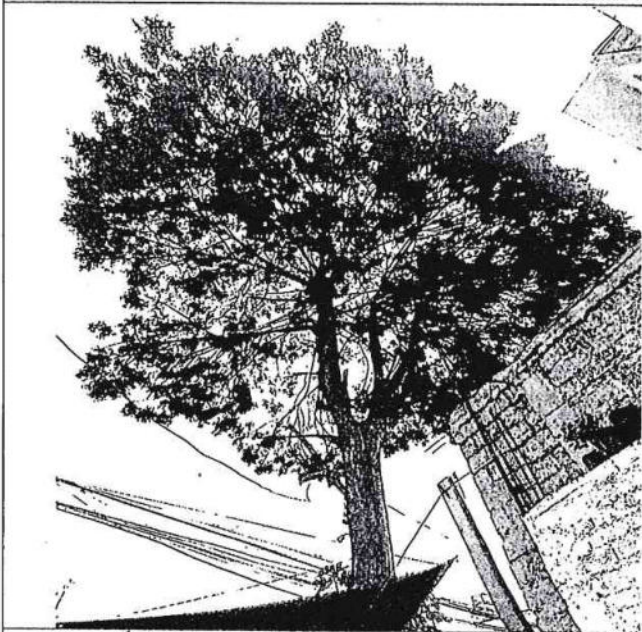

Árbol I Cedro blanco (*Callitropsis lusitanica*)

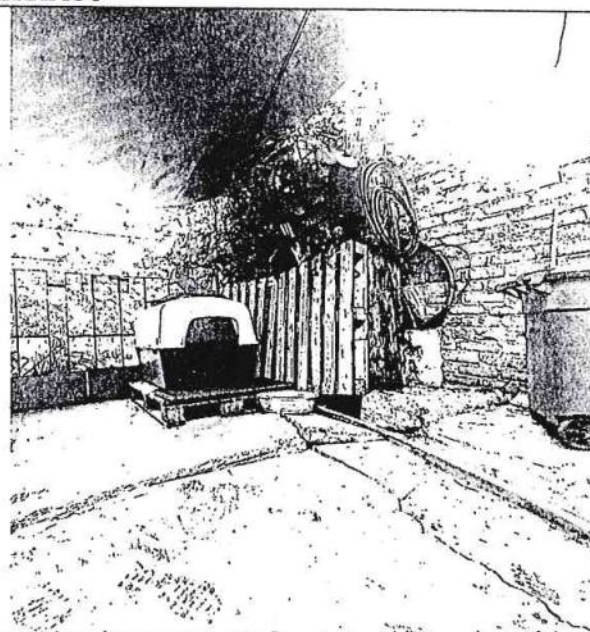

Árbol I Cedro blanco (*Callitropsis lusitanica*)



2025  
Año de  
La Mujer  
Indígena

70  
AÑOS  
DE LA FUNDACIÓN DE  
TENOCHTITLAN



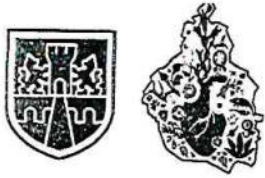

CIUDAD DE MÉXICO  
SECRETARÍA DE AMBIENTE, PLANEACIÓN Y TERRITORIO



— ALCALDÍA —  
**TLALPAN**

DIRECCIÓN GENERAL DE MEDIO AMBIENTE,  
DESARROLLO SUSTENTABLE Y FOMENTO  
ECONÓMICO  
DIRECCIÓN DE ORDENAMIENTO ECOLÓGICO Y  
EDUCACIÓN AMBIENTAL  
SUBDIRECCIÓN DE ORDENAMIENTO ECOLÓGICO

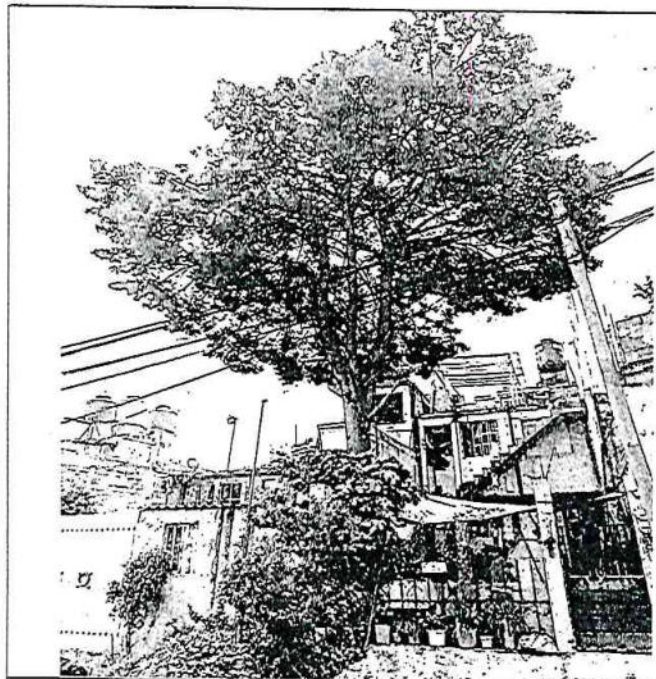

Arbol 1 Cedro blanco (*Callitropsis lusitanica*)

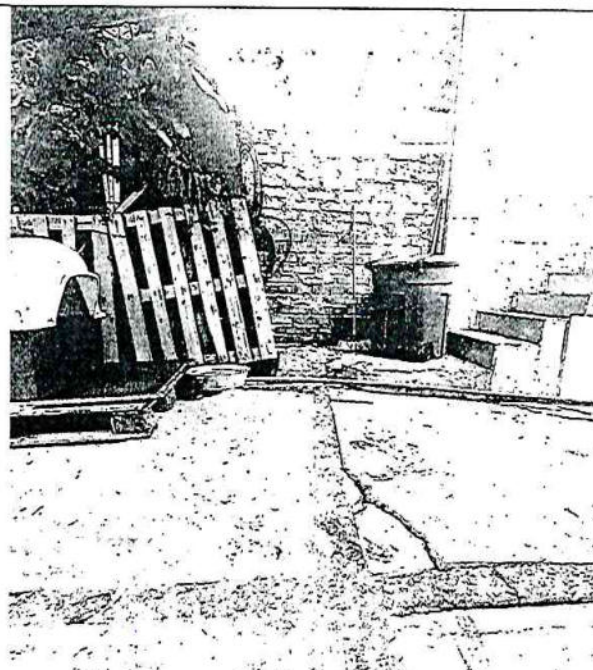

Arbol 1 Cedro blanco (*Callitropsis lusitanica*)

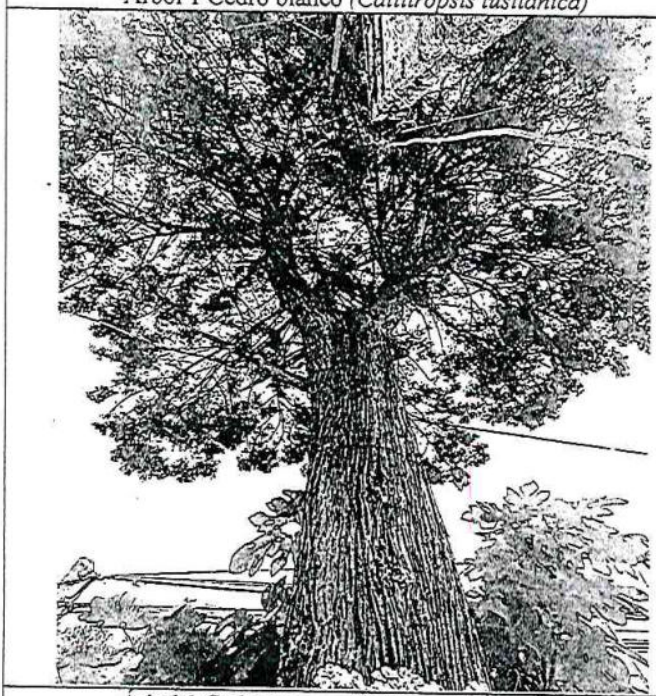

Arbol 1 Cedro blanco (*Callitropsis lusitanica*)

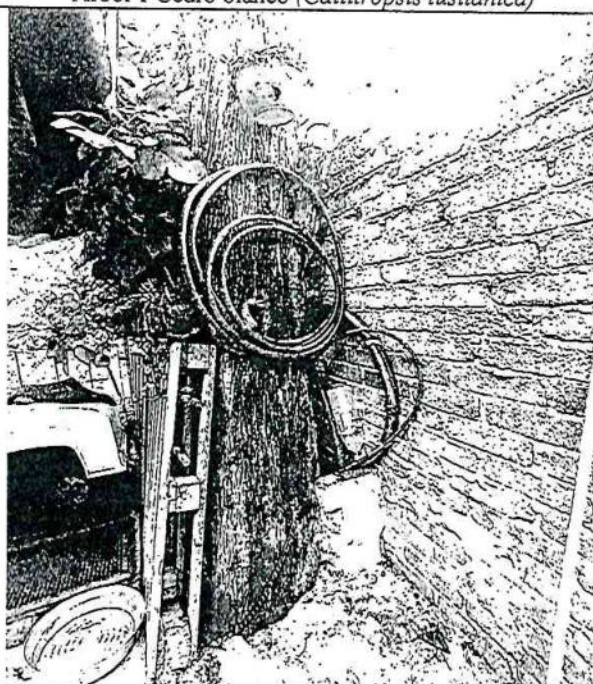

Arbol 1 Cedro blanco (*Callitropsis lusitanica*)

Lo anterior, con fundamento en lo dispuesto por los Artículos 4 Párrafo Quinto de la Constitución Política de los Estados Unidos Mexicanos; 13 Fracción A y Trigésimo Cuarto Transitorio de la Constitución de la Ciudad de México; 6 Fracción IV, 106, 108, 109 y 111 de la Ley Ambiental de la Ciudad de México; 35 y 38 del Reglamento de la Ley Ambiental del Distrito Federal; 14 Fracción I, 29 Fracción X, 42 Fracción II, y 47 de la Ley Orgánica de las Alcaldías de la Ciudad de México; la Norma Ambiental para el Distrito Federal NADF-001-RNAT-2015; el





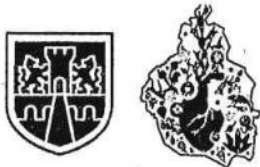

**CIUDAD DE MÉXICO**  
CAPITAL DE LA TRANSFORMACIÓN



**— ALCALDÍA —**  
**TLALPAN**

**DIRECCIÓN GENERAL DE MEDIO AMBIENTE,  
DESARROLLO SUSTENTABLE Y FOMENTO  
ECONÓMICO**  
**DIRECCIÓN DE ORDENAMIENTO ECOLÓGICO Y  
EDUCACIÓN AMBIENTAL**  
**SUBDIRECCIÓN DE ORDENAMIENTO ECOLÓGICO**

Dictamen de Estructura Organizacional de la Alcaldía en Tlalpan de la Ciudad de México; el Manual Administrativo MA-TLP-24-4CF34303 de la Alcaldía Tlalpan, en el cual se establecen las facultades conferidas a la Subdirección de Ordenamiento Ecológico, respecto del procedimiento administrativo de emisión de dictamen de Poda, Derribo y Trasplante de árboles.

El titular de la Subdirección de Ordenamiento Ecológico, con base en el dictamen técnico emitido por la Biól. Gabriela Guadalupe Rojas Pérez, autoriza DERRIBO de 1 (uno) Cedro blanco (*Callitropsis lusitanica*) dentro

México, para que se realicen los trabajos correspondientes de DERRIBO conforme a la Norma Ambiental para el Distrito Federal NADF-001-RNAT-2015 vigente, en sus numerales 7.4.2, 7.4.2.3, 7.4.3, 7.6.1, 9, 9.1, 5.10.5 y 5.2 y conforme al artículo 106, fracción I y artículo 109 de la Ley Ambiental de la Ciudad de México vigente.

En caso de realizar derribo previo a la obtención de la autorización correspondiente, podría acreditar la aplicación del Artículo 345 Bis del Código Penal para el Distrito Federal que a la letra dice: "Se le impondrán de dos años a diez años de prisión y de 1,000 a 5,000 Unidades de Medida y Actualización vigente, al que de forma ilegal o con dolo, tale u ocasione la muerte de uno o más árboles".

NOTA: El personal que ejecute los trabajos deberá ser contratado por parte del solicitante y contar en todo momento con el documento de autorización correspondiente, así como las acreditaciones vigentes de los podadores emitidas por la Secretaría del Medio Ambiente (SEDEMA) de la Ciudad de México con fundamento en el artículo 111 de la Ley Ambiental de la Ciudad de México, así como depositar los productos de la poda o derribo en un sitio de disposición final autorizado para su manejo conforme a la Norma Ambiental para el Distrito Federal NADF-001-RNAT-2015 numerales 5.10.5 y 11, respectivamente.

La vigencia de la presente autorización será de 20 días hábiles a partir de su fecha de emisión, de acuerdo con el artículo 106 de la Ley Ambiental en la Ciudad de México vigente.

**ELABORÓ**

**BIÓL. GABRIELA GUADALUPE ROJAS  
PÉREZ**  
**DICTAMINADORA ACREDITADA POR LA  
SECRETARÍA DE MEDIO AMBIENTE**  
**NUMERO DE ACREDITACIÓN 253**

**AUTORIZÓ**

**MTRO. LUIS EMILIO TELLEZ CONTRERAS**  
**SUBDIRECTOR DE ORDENAMIENTO  
ECOLÓGICO**

La Alcaldía Tlalpan a través de la Dirección General de Medio Ambiente, Desarrollo Sustentable y Fomento Económico con domicilio en la Calle de Benito Juárez número 68 Col. Tlalpan Centro Cp. 14000 Alcaldía Tlalpan es responsable del tratamiento de los Datos Personales en el Sistema de Datos Personales Poda, Derribo y/o Trasplantes de Árboles. Los datos personales recabados directamente por el titular de los mismos y serán protegidos, incorporados y tratados en el Sistema de Datos Personales de Poda, derribo y/o trasplante de árboles, cuya finalidad es la visita, inspección y dictaminación de arbolado para determinar si existe la posibilidad de expedir la autorización para poda, derribo y/o trasplante, y podrán ser transmitidos a La comisión de Derechos Humanos de la Ciudad de México, Organos Jurisdiccionales Locales y Federales, Organos de Control, Auditoría Superior de la Ciudad de México, el Instituto de Transparencia, Acceso a la Información Pública, Protección de datos personales y Rendición de cuentas de la Ciudad de México, además de otras transmisiones previstas en la Ley de Protección de Datos Personales en Posesión de los Sujetos Obligados en la Ciudad de México es importante mencionar que todas estas finalidades deberán tener consentimiento por el titular de los Datos Personales. Usted podrá manifestar la negativa al tratamiento de sus datos personales directamente ante la Unidad de Transparencia de la Arcadía Tlalpan ubicada en Calle Moneda s/n esquina Callejón de Carrasco Col. Tlalpan Centro, Alcaldía Tlalpan, CP. 14000 en Ciudad de México con número telefónico: 55 54 83 15 00 ext. 2243. Para conocer el Aviso de Privacidad Integral puede acudir a la Coordinación de la Oficina de Transparencia, Datos Personales. Acceso a la Información y Archivos de la Alcaldía de Tlalpan o ingresar al micro sitio <http://micrositio transparencia.tlalpan.edmx.gob.mx/aviso-privacidad.html>

Con fundamento en los artículos 108, 109 y 110 de la Ley de Procedimiento Administrativo de la Ciudad de México, se hace del conocimiento del solicitante que, en caso de no estar conforme con la presente dictaminación, tiene un término de 15 días hábiles, contados a partir del día siguiente al que surta sus efectos la notificación de la presente, para que de considerarlo necesario interponga el recurso de inconformidad ante el superior jerárquico de la autoridad dictaminadora.



**2025**  
Año de  
**La Mujer  
Indígena**

**70**  
AÑOS  
DE LA FUNDACIÓN DE  
**TENOCHTITLAN**







NUEVA WAL MART DE MEXICO S DE RL DE CV  
NEXTENGO 78 STA. CRUZ ACAYUCAN 02770  
AZCAPOTZALCO CDMX RFC. NWM9709244W4

UNIDAD VILLA COAPA  
AV CANAL DE MIRAMONTES 7620 CP14390  
REGIMEN FISCAL - 601  
GENERAL DE LEY PERSONAS MORALES  
QUEJAS Y SUGERENCIAS 800 000 0022

TDA#3768 OP#00000031 TE# 009 TR# 04303  
0001002910847 GOB CDMX \$ 391.00T

TOTAL \$ 391.00

EFFECTIVO \$ 500.00  
CAMBIO \$ 109.00

TRESCIENTOS NOVENTA Y UN PESOS 00/100  
M.N.

VOUCHER PAGO SERVICIO  
GOB CDMX  
CTA# 7723100194166B727W3K

APROBADO  
AUTORIZACION # 845094  
ARTICULOS VENDIDOS 1

TC# 225074862408918387265



TS:050825115806

Como te atendimos?  
www.miopinionwmx.com  
Necesitas ayuda ahora?  
800 000 0022

PRECIOS BAJOS TODOS LOS DIAS

Consulta nuestro aviso de privacidad  
<https://bit.ly/privacidadwm>

05/08/25 11:58

LÍNEA DE CAPTURA

7723100194166B727W3K

ÁREA ORDENADORA, EN SU CASO

Para su tranquilidad verifique su pago después de 24 horas de haberlo realizado en [finanzas.cdmx.gob.mx](https://finanzas.cdmx.gob.mx)

feazuara

Acocpa

FELIX AZUARA ANTONIO

05/08/2025

11:50

## PLE DE PAGO A LA TESORERÍA

E SE PAGA		
LIQUIDACIÓN DEL PAGO		
	CONCEPTO	IMPORTE
	DERECHOS	391.00
TOTAL A PAGAR		\$ 391.00

Se ajustarán a pesos, de conformidad con el artículo 38 del Código Fiscal  
de la Ciudad de México, a partir de 50 centavos al peso superior.

DE PAGO  
TAMENTAL  
EN CASO

EN CUMPLIMIENTO AL ARTICULO 56 INCISOS C) Y D) DEL CODIGO FISCAL  
DE LA CIUDAD DE MEXICO, DECLARO BAJO PROTESTA DE DECIR VERDAD  
QUE LOS DATOS ASENTADOS SON CIERTOS

Nombre y firma del contribuyente o representante legal

LÍNEA DE CAPTURA

7723100194166B727W3K



Vigencia: 2025-08-05

FEELIX AZUARA ANTONIO

05/08/2025 11:50

FINANZAS

LIQUIDACIÓN DEL PAGO		
	CONCEPTO	IMPORTE
	DERECHOS	391.00
TOTAL A PAGAR		\$ 391.00



# CARTA PODER

LUGAR Y FECHA DE EXPEDICIÓN			
Ciudad de México	DÍA 5	MES Agosto	AÑO 2025

Sr. (\_\_\_\_): A quien correspondo  
PRESENTE:

POR LA PRESENTE OTORGO(AMOS) AL (A)

Sr. (eta): Itzel Erandi González Madrigal

PODER AMPLIO; CUMPLIDO Y BASTANTE PARA QUE A MI(NUESTRO) NOMBRE Y REPRESENTACIÓN

pueda recibir la autorización para el derribo de un  
árbo.

y así mismo para que conteste las demandas y reconvencciones que se entablen en mi contra, oponga excepciones dilatorias y perentorias, rinda toda clase de pruebas, reconozca firmas y documentos, redarguya de falsos a los que se presenten por la contraria, presente testigos, vea protestar a los de la contraria y los repregunte y tache, articule y absuelva posiciones, recuse Jueces superiores o inferiores, oiga autos interlocutorios y definitivos, consienta de los favorables y pida revocación por contrario imperio, apele, interponga el recurso de amparo y se desista de los que interponga, pida aclaración de las sentencias, ejecute, embargue y me represente en los embargos que contra mí se decreten, pida el remate de los bienes embargados; nombre peritos y recuse a los de la contraria, asista a almonedas, trance este juicio, perciba valores y otorgue recibos y cartas de pago, someta el presente juicio a la decisión de Jueces árbitros y arbitradores, gestione el otorgamiento de garantías, y en fin, para que promueva todos los recursos que favorezcan mis derechos así como para que sustituya este poder, ratificando desde hoy todo lo que haga sobre este particular.

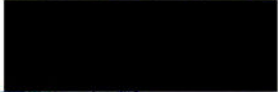

Atentamente.

NOMBRE Y DOMICILIO DEL ACEPTANTE
Itzel Erandi González Madrigal
FIRMA

ACEPTO

NOMBRE Y DOMICILIO DEL OTORGANTE
Maria Isabel González Madrigal

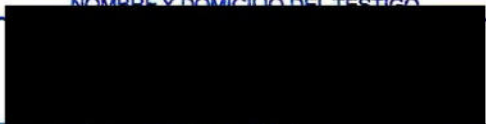
FIRMA

OTORGO

NOMBRE Y DOMICILIO DEL TESTIGO

FIRMA

NOMBRE Y DOMICILIO DEL TESTIGO
FIRMA

