

Tlalpan, Ciudad de México, a 22 de agosto de 2025
Folio No. 337/08/2025

C. JULIO CESAR TAVERA ALFONSO

PRESENTE

Emisión: 27 / ago / 2025

recibi original

En atención a su solicitud ingresada a través del Sistema Unificado de Atención Ciudadana (SUAC) registrada con Folio SUAC-1508253540210, de fecha 15 de agosto de 2025, mediante la cual solicita valoración para poda o derribo de arbolado dentro de predio ubicado en [REDACTED]

De conformidad con lo dispuesto por los artículos 106, 108 y 111 de la Ley Ambiental de la Ciudad de México, se constituyó personal técnico autorizado de la Subdirección de Ordenamiento Ecológico en el lugar referido, con el objeto de evaluar el siguiente individuo arbóreo:

Árbol	Nombre Común y Científico	Altura de árbol (m)	Diámetro de tronco (cm)	Cobertura de copa (m)	Dictaminación Técnica
1	Cedro blanco (<i>Callitropsis lusitanica</i>)	14.5	41	5	Coordenadas UTM: X 483018 - Y 2127944 Individuo arbóreo con estructura irrecuperable y condición general declinante severo, el cual presenta bajo vigor escaso follaje en copa, muerte descendente en un 45%, además de efecto de cola de león, tronco con exudación de resina, además de estar rodeado de bien inmueble e incrustación de azulejo que conforma piso de 2° piso de inmueble, condiciones que no ha permitido que el árbol lleve a cabo los procesos fotosintéticos, además de observar desarrollo suprimido de sistema radical al estar localizado en jardinera de tamaño reducido, misma que se ubica en patio de predio a un costado de escaleras de acceso, siendo un espacio inadecuado para el correcto desarrollo del árbol. Se determina DERRIBO de acuerdo con la Norma Ambiental vigente NADF-001-RNAT-2015 en sus numerales 7.4.2, 7.4.2.3, 7.4.2.4, 7.4.3, 7.6.1, 5.10.5, 9 y 9.1 y de acuerdo con el Artículo 106 Fracción I y artículo 109 de la Ley Ambiental de la Ciudad de México.

NORMA AMBIENTAL PARA EL DISTRITO FEDERAL NADF-001-RNAT-2015

5.10.5 El personal que ejecute los trabajos deberá contar en todo momento con el documento de autorización correspondiente, así como las acreditaciones vigentes de los podadores emitidas por la Secretaría de Medio Ambiente.

7.4.2. Derribo de árboles por mejoramiento y mantenimiento de un área verde pública.

Cuando la autoridad competente atienda el arbolado como parte del programa de mantenimiento se podrá realizar el derribo; siempre que cumplan con alguna de las siguientes características:

7.4.2.3. Árboles suprimidos

7.4.2.4. Árboles con severa declinación.

7.4.3 Derribo de árboles por afectación severa al patrimonio urbanístico o Arquitectónico, mobiliario y equipamiento urbano e inmuebles.



CIUDAD DE MÉXICO
CAPITAL DE LA TRANSFORMACIÓN



— **ALCALDÍA** —
TLALPAN

**DIRECCIÓN GENERAL DE MEDIO AMBIENTE,
DESARROLLO SUSTENTABLE Y FOMENTO
ECONÓMICO**
**DIRECCIÓN DE ORDENAMIENTO ECOLÓGICO Y
EDUCACIÓN AMBIENTAL**
SUBDIRECCIÓN DE ORDENAMIENTO ECOLÓGICO

Procederá cuando la autoridad competente justifique que la permanencia del árbol afecta de manera irreparable alguno de ellos.

7.6.1 Derribo Controlado.

La técnica para utilizar en el derribo de árboles en vía pública y predios particulares será controlada, e iniciará desde la parte más baja, retirando ramas y troceando en tres partes como mínimo (terciado), descendiendo las ramas y secciones del tronco con cuerdas de apeo diferentes a las cuerdas utilizadas para trepar y con una capacidad mínima de carga de 25 kN (Kilonewtons) o con un límite de carga de trabajo de aproximadamente 560 kg. con la finalidad de evitar afectaciones a personas, bienes muebles e inmuebles.

9. Restitución de árboles.

En todo derribo de un árbol deberá realizarse la restitución mediante la compensación física, económica o la medida equivalente. La restitución física se realizará de conformidad con lo indicado por la autoridad competente.

Para llevar a cabo la valoración del arbolado urbano con solicitud de derribo que no represente riesgo, el dictaminador obtendrá un puntaje por cada árbol a derribar con base en el Anexo 3 (de la norma).

9.1 Restitución física.

Se refiere al número de árboles a compensar, así como a las características que deben presentar, de acuerdo al puntaje de valoración que se haga de los individuos arbóreos a retirar.

LEY AMBIENTAL DE LA CIUDAD DE MÉXICO

Artículo 106. Las Alcaldías, en coordinación con la Secretaría del Medio Ambiente, tendrán a su cargo la conservación, mantenimiento, protección, restitución y desarrollo de los árboles que se encuentren dentro de su territorio. Para realizar la poda, derribo o trasplante de árboles únicamente en los que casos que se señalan más adelante, se requiere contar con autorización previa de la Alcaldía respectiva... (sic).

En ningún caso, la Alcaldía podrá autorizar el derribo, poda o trasplante de árboles ubicados en bienes de dominio público o en propiedades particulares, excepto para salvaguarda de la integridad de las personas o sus bienes, en los siguientes casos:

FRACCIÓN I. Cuando exista riesgo real y presente para las personas o para sus bienes inmuebles.

Artículo 109. Las personas que realicen el derribo de árboles deberán llevar a cabo la restitución física... (sic). En todo caso, la restitución ordenada deberá realizarse conforme a lo dispuesto en la norma ambiental técnica aplicable y vigente; para efectos de que se cumpla lo anterior, en la autorización respectiva se citarán las medidas compensatorias procedentes.

La Secretaría expedirá las normas ambientales en las que se establezcan los requisitos y especificaciones técnicas que deberán cumplir las personas para la compensación física correspondiente.

ARCHIVO FOTOGRÁFICO

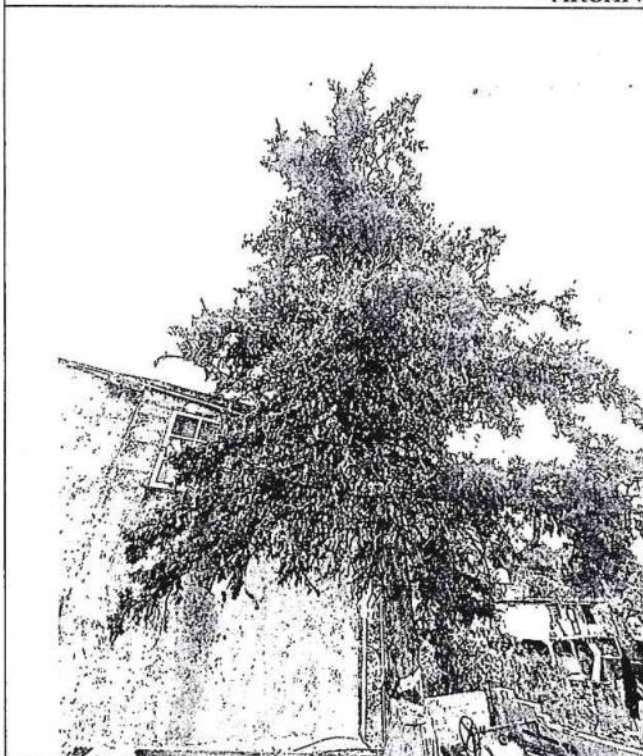

Árbol I Cedro blanco (*Callitropsis lusitanica*)

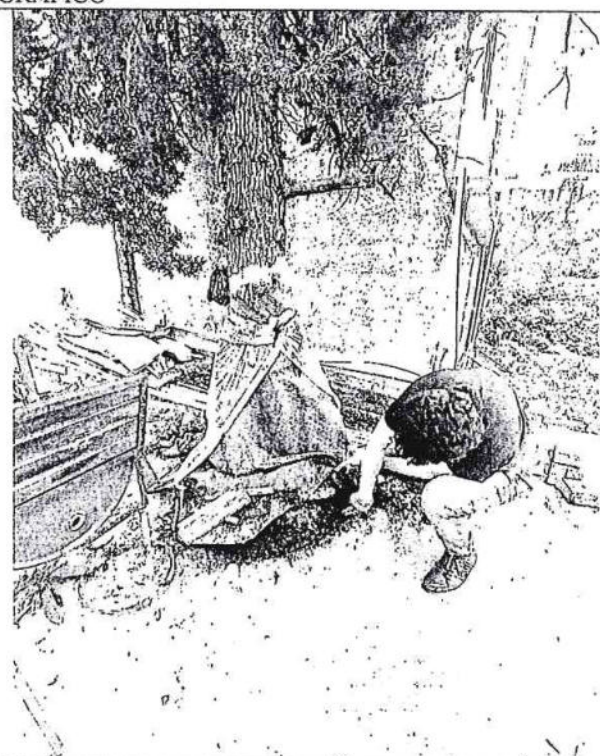

Árbol I Cedro blanco (*Callitropsis lusitanica*)



2025
Año de
**La Mujer
Indígena**

70
AÑOS
DE LA FUNDACIÓN DE
TENOCHTITLAN



CIUDAD DE MÉXICO
SECRETARÍA DE MEDIO AMBIENTE Y RECURSOS NATURALES



— ALCALDÍA —
TALPAN

**DIRECCIÓN GENERAL DE MEDIO AMBIENTE,
DESARROLLO SUSTENTABLE Y FOMENTO
ECONÓMICO**
**DIRECCIÓN DE ORDENAMIENTO ECOLÓGICO Y
EDUCACIÓN AMBIENTAL**
SUBDIRECCIÓN DE ORDENAMIENTO ECOLÓGICO



Arbol 1 Cedro blanco (*Callitropsis lusitanica*)

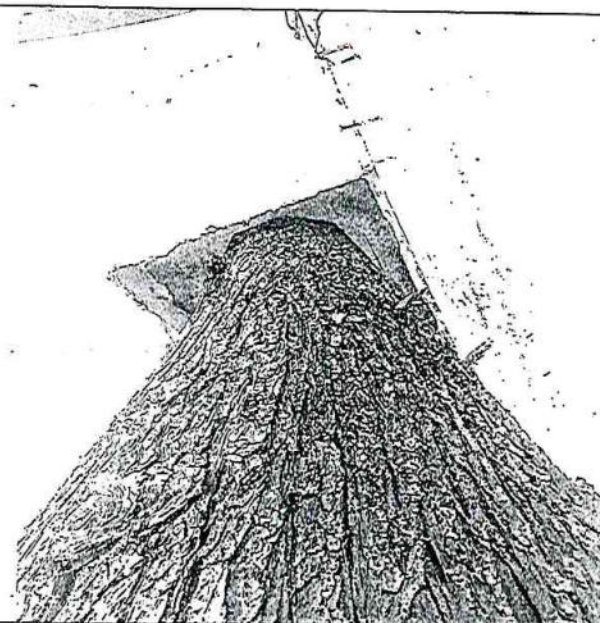

Arbol 1 Cedro blanco (*Callitropsis lusitanica*)

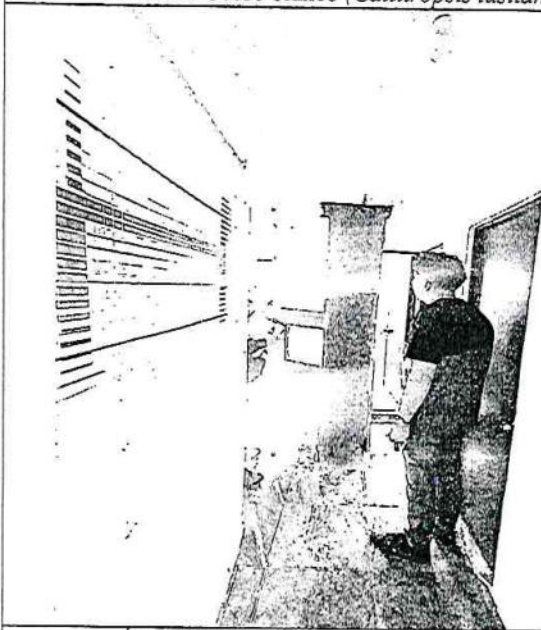

Arbol 1 Cedro blanco (*Callitropsis lusitanica*)

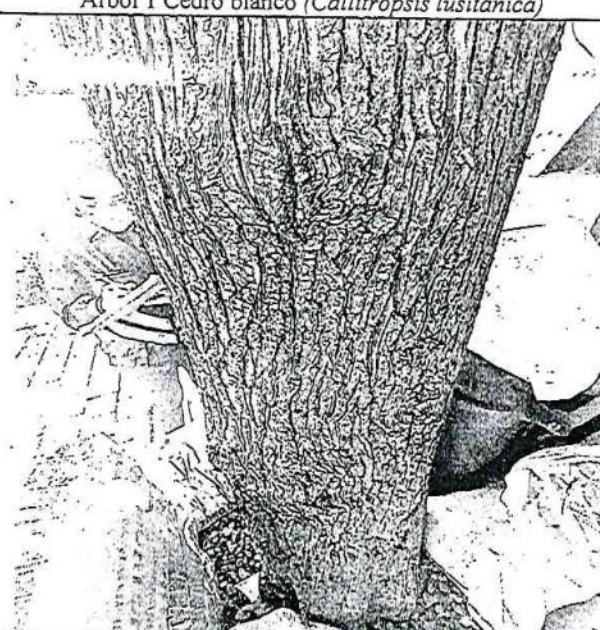

Arbol 1 Cedro blanco (*Callitropsis lusitanica*)

Lo anterior, con fundamento en lo dispuesto en el Artículo 4 Párrafo Sexto de la Constitución Política de los Estados Unidos Mexicanos; Artículo 13 Apartado A y Artículo 16 Apartado A de la Constitución Política de la Ciudad de México; Artículos 106, 108, 109 y 111 de la Ley Ambiental de la Ciudad de México; 35 y 38 del Reglamento de la Ley Ambiental del Distrito Federal; Artículo 14 Fracción I, Artículo 29 Fracción X, Artículo 42 Fracción II y Artículo 47 de la Ley Orgánica de las Alcaldías de la Ciudad de México; la Norma Ambiental para el Distrito Federal NADF-001-RNAT-2015; el Dictamen de Estructura Organizacional de la Alcaldía en Tlalpan de la Ciudad de México; el Manual Administrativo MA-TLP-24-4CF34303 de la Alcaldía Tlalpan, en el cual se establecen las facultades conferidas a la Subdirección de Ordenamiento Ecológico, respecto del procedimiento administrativo de emisión de Autorización de Poda, Derribo y Trasplante de árboles.

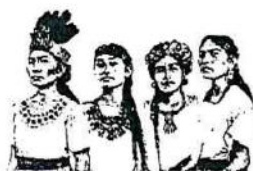

2025
Año de
**La Mujer
Indígena**

70
AÑOS
DE LA FUNDACIÓN DE
TENOCHTITLAN



CIUDAD DE MÉXICO
CAPITAL DE LA TRANSFORMACIÓN



— ALCALDÍA —
TLALPAN

**DIRECCIÓN GENERAL DE MEDIO AMBIENTE,
DESARROLLO SUSTENTABLE Y FOMENTO
ECONÓMICO**
**DIRECCIÓN DE ORDENAMIENTO ECOLÓGICO Y
EDUCACIÓN AMBIENTAL**
SUBDIRECCIÓN DE ORDENAMIENTO ECOLÓGICO

El titular de la Subdirección de Ordenamiento Ecológico, con base en el dictamen técnico emitido por la Biól. Gabriela Guadalupe Rojas Pérez, autoriza **DERRIBO** de 1 (uno) Cedro blanco (*Callitropsis lusitanica*) dentro

para que se realicen los trabajos correspondientes de **DERRIBO** conforme a la Norma Ambiental para el Distrito Federal NADF-001-RNAT-2015 vigente, en sus numerales 67.4.2, 7.4.2.3, 7.4.2.4, 7.4.3, 7.6.1, 9, 9.1, 5.10.5 y 5.2 y conforme al artículo 106, fracción I y artículo 109 de la Ley Ambiental de la Ciudad de México vigente.

En caso de incumplir las especificaciones para realizar los trabajos autorizados, podría acreditar a la aplicación de sanciones mencionadas en el artículo 109 de la Ley Ambiental de la Ciudad de México y al Artículo 345 Bis del Código Penal para el Distrito Federal, que se transcriben a continuación:

Artículo 109. ... Asimismo, la persona que realice derribo de arbolado sin contar previamente con la autorización respectiva, o que contando con ésta incumpla los requisitos y condiciones establecidos en la misma o en esta Ley, estará obligada a realizar la restitución máxima establecida en la normatividad ambiental vigente y reparar los daños ambientales que con tal motivo hubiere causado a los recursos naturales o al ambiente, sin perjuicio de la aplicación de las medidas de seguridad y sanciones respectivas. La Secretaría expedirá las normas ambientales en las que se establezcan los requisitos y especificaciones técnicas que deberán cumplir las personas para la compensación física correspondiente. Para los efectos de la presente Ley, se equipará al derribo de árboles cualquier acto que provoque su muerte... (SIC).

345 Bis. Se le impondrán de dos años a diez años de prisión y de 1,000 a 5,000 Unidades de Medida y Actualización vigente, al que de forma ilegal o con dolo, tale u ocasione la muerte de uno o más árboles.

NOTA: El personal que ejecute los trabajos deberá ser contratado por parte del solicitante y contar en todo momento con el documento de autorización correspondiente, así como las acreditaciones vigentes de los podadores emitidas por la Secretaría del Medio Ambiente (SEDEMA) de la Ciudad de México con fundamento en el artículo 111 de la Ley Ambiental de la Ciudad de México, así como depositar los productos de la poda o derribo en un sitio de disposición final autorizado para su manejo conforme a la Norma Ambiental para el Distrito Federal NADF-001-RNAT-2015 numerales 5.10.5 y 11, respectivamente.

La vigencia de la presente autorización será de 20 días hábiles a partir de su fecha de emisión, de acuerdo con el artículo 106 de la Ley Ambiental en la Ciudad de México vigente.

ELABORÓ

**BIÓL. GABRIELA GUADALUPE ROJAS
PÉREZ**
DICTAMINADORA ACREDITADA POR LA
SECRETARÍA DE MEDIO AMBIENTE
NUMERO DE ACREDITACIÓN 253

AUTORIZÓ

MTRO. LUIS EMILIO TÉLLEZ CONTRERAS
SUBDIRECTOR DE ORDENAMIENTO
ECOLÓGICO

La Alcaldía Tlalpan a través de la Dirección General de Medio Ambiente, Desarrollo Sustentable y Fomento Económico con domicilio en la Calle de Benito Juárez número 68 Col. Tlalpan Centro Cp. 14000 Alcaldía Tlalpan es responsable del tratamiento de los Datos Personales en el Sistema de Datos Personales Poda, Derribo y/o Trasplantes de Árboles. Los datos personales recabados directamente por el titular de los mismos y serán protegidos, incorporados y tratados en el Sistema de Datos Personales de Poda, derribo y/o trasplante de árboles, cuya finalidad es la visita, inspección y dictaminación de arbolado para determinar si existe la posibilidad de expedir la autorización para poda, derribo y/o trasplante, y podrán ser transmitidos a La Comisión de Derechos Humanos de la Ciudad de México, Órganos Jurisdiccionales Locales y Federales, Órganos de Control, Auditoría Superior de la Ciudad de México, el Instituto de Transparencia, Acceso a la Información Pública, Protección de datos personales y Rendición de cuentas de la Ciudad de México, además de otras transmisiones previstas en la Ley de Protección de Datos Personales en Posesión de los Sujetos Obligados en la Ciudad de México es importante mencionar que todas estas finalidades deberán tener consentimiento por el titular de los Datos Personales. Usted podrá manifestar la negativa al tratamiento de sus datos personales directamente ante la Unidad de Transparencia de la Alcaldía Tlalpan ubicada en Calle Moneda s/n esquina Callejón de Carrasco Col. Tlalpan Centro, Alcaldía Tlalpan, CP. 14000 en Ciudad de México con número telefónico: 55 54 83 15 00 ext. 2243. Para conocer el Aviso de Privacidad Integral puede acudir a la Coordinación de la Oficina de Transparencia, Datos Personales, Acceso a la Información y Archivos de la Alcaldía de Tlalpan o ingresar al micro sitio <http://micrositio.transparencia.tlalpan.cdmx.gob.mx/aviso-privacidad.html>
Con fundamento en los artículos 108, 109 y 110 de la Ley de Procedimiento Administrativo de la Ciudad de México, se hace del conocimiento del solicitante que, en caso de no estar conforme con la presente dictaminación, tiene un término de 15 días hábiles, contados a partir del día siguiente al que surta sus efectos la notificación de la presente, para que de considerarlo necesario interponga el recurso de inconformidad ante el superior jerárquico de la autoridad dictaminadora.



2025
Año de
**La Mujer
Indígena**

70
AÑOS
DE LA FUNDACIÓN DE
TENOCHTITLAN

VALE DE COMPENSACIÓN

Elaboración:
Tlalpan, Ciudad de México, a 22 de agosto de 2025.

MTRO. LUIS EMILIO TÉLLEZ CONTRERAS
SUBDIRECTOR DE ORDENAMIENTO ECOLÓGICO
P R E S E N T E

Con fundamento en lo señalado en el artículo 109 de la Ley Ambiental de la Ciudad de México y la Norma Ambiental para el Distrito Federal vigente NADF-001-RNAT-2015, en los numerales 9. Restitución de árboles, 9.1.1 Especies válidas para la restitución; así como, del dictamen técnico de la autorización de podas y derribos Folio interno: 337/08/2025, mediante el cual se atiende Folio SUAC-1508253540210, en el cual se determinó DERRIBO de 1 (uno) Cedro blanco (*Callitropsis lusitanica*) [REDACTED]

[REDACTED] el solicitante realiza la entrega de 1 (uno) árbol de la especie Membrillo (*Cydonia oblonga*) ó 1 (uno) árbol de la especie Limón (*Citrus x limon*) por la afectación causada por el derribo de árbol de riesgo.

Tabla 3. Restitución física por otras causas, numeral 9.1 Restitución física, de acuerdo con la NOM-001-RNAT-2015.

Tamaño mínimo del cepellón (m)	Altura mínima (m)	Diámetro mínimo de tronco (m)	Diámetro mínimo de la copa (m)
0.4 x 0.4	3.0	0.03 medido a 0.3 m del cuello de la raíz	0.7

ATENTAMENTE

JULIO CESAR TAVERA ALFONSO
SOLICITANTE

recibo copia de vale

ELABORÓ

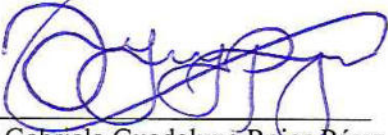
Biól. Gabriela Guadalupe Rojas Pérez
Dictaminadora acreditada por Secretaría de Medio Ambiente
Número de Acreditación 253

RECIBÍÓ

Por parte de la Alcaldía

Mtro. Luis Emilio Téllez Contreras
Subdirector de Ordenamiento Ecológico

*La Alcaldía Tlalpan, a través de la Dirección General de Medio Ambiente, Desarrollo Sustentable y Fomento Económico, con domicilio en la Calle Benito Juárez Número 68 Col. Tlalpan Centro CP. 14000 Alcaldía Tlalpan, es responsable del tratamiento de los Datos Personales en el Sistema de Datos Personales Poda, Derribo y/o Trasplante de Árboles. Los datos personales recabados serán protegidos, incorporados y tratados en el Sistema de Datos Personales de Poda, derribo y/o trasplante de árboles, cuya finalidad es la visita, inspección y dictaminación de arbolado para determinar si existe la posibilidad de expedir la autorización para poda, derribo y/o trasplante y podrán ser transmitidos a la CDHCDMX, ITAIPDFCDMX, CGCDMX, ASCDMX y a los demás órganos jurisdiccionales en el cumplimiento a los requerimientos que en el ejercicio de sus atribuciones realicen, además de otros transmisoras previstas en la Ley de Protección de Datos Personales de Protección de los Sujetos Obligados en la Ciudad de México. Usted podrá manifestar la negativa al tratamiento de sus datos personales directamente ante la Unidad de Transparencia de la Alcaldía Tlalpan, ubicada en Calle Múscara s/n esquina Callejón de Carrasco Col. Tlalpan Centro, Alcaldía Tlalpan, CP. 14000 en Ciudad de México con número telefónico: 54 83 15 00 ext. 2243. Para conocer el Aviso de Privacidad Integral puede acudir a la Coordinación de la Oficina de Transparencia, Datos Personales, Acceso a la Información y Archivos de la Alcaldía de Tlalpan o ingresar al micro sitio <http://municipio.transparencia.tlalpan.gob.mx/avisoprivacidad.html>

Con fundamento en los artículos 108, 109 y 110 de la Ley de Procedimiento Administrativo de la Ciudad de México, se hace del conocimiento del solicitante que en caso de no estar conforme con la presente dictaminación, tiene un término de 15 días hábiles, contados a partir del día siguiente al que surta sus efectos la notificación de la presente, para que de considerarlo necesario interponga el recurso de inconformidad ante el superior jerárquico de la autoridad dictaminadora.

BBVA

RECIBO DE PAGO A LA TESORERIA DE LA
CIUDAD DE MEXICO

FECHA / HORA : 27-08-2025 / 12:43:31
SUCURSAL : 0050 CDMX VILLA COAPA
PLAZA : CIUDAD DE MEXICO
SERVICIO : TESORERIA DE LA CDMX
REFERENCIA : 7723100194570C927W64
CONCEPTO : 77 PAGOS DE TESORERIA
MOVIMIENTO : 043382268
CONVENIO CIE : 1137840
GUIA CIE : 2550173

DATOS DE LA OPERACION

IMPORTE DEL SERVICIO :	\$	\$391.00
COMISION	:	\$*****0.00
IUA	:	\$*****0.00

IMPORTE TOTAL MXP	: S	\$391.00
-------------------	-----	----------

IMPORTE QUE PUEDE SER SUJETO A IDE:
\$ \$0.00

CERTIFICACION DIGITAL DE BBVA
9XTwWAQhobXRGf30m8eNUg

FAVOR DE ANEXAR ESTE RECIBO AL FORMATO DE PAGO

FIRMA DEL CLIENTE

```
>>DQ>>28>>00>>HIX34X58X5 <<
>>00403030802020608<<
>>12XX43XX31XS<<
```

ESTIMADO CLIENTE FAVOR DE CONSERVAR ESTE DOCUMENTO PARA CUALQUIER ACLARACION FUTURA

BBVA MEXICO, S.A.; INSTITUCION DE BANCA MULTIPLE,
GRUPO FINANCIERO BBVA MEXICO, AV. PASEO DE LA
REFORMA, NO. 510, COL. JUAREZ, ALCALDIA CUAUHTEMOC,
CIUDAD DE MEXICO, C.P. 06600, R.F.C. BBA-830831-LJ2

LÍNEA DE CAPTURA

7723100194570C927W64

TRIPLE DE PAGO A LA TESORERÍA

D QUE SE PAGA			LIQUIDACIÓN DEL PAGO	
			CONCEPTO	IMPORTE
			DERECHOS	391.00
			TOTAL A PAGAR	\$ 391.00

se ajustarán a pesos, de conformidad con el artículo 38 del Código Fiscal de la Federación, de los siguientes: de 0.01 a 0.05 pesos, de 0.05 a 0.10 pesos, de 0.10 a 0.20 pesos, de 0.20 a 0.50 pesos, de 0.50 a 1.00 pesos, de 1.00 a 2.00 pesos, de 2.00 a 5.00 pesos, de 5.00 a 10.00 pesos, de 10.00 a 20.00 pesos, de 20.00 a 50.00 pesos, de 50.00 a 100.00 pesos, de 100.00 a 200.00 pesos, de 200.00 a 500.00 pesos, de 500.00 a 1,000.00 pesos, de 1,000.00 a 2,000.00 pesos, de 2,000.00 a 5,000.00 pesos, de 5,000.00 a 10,000.00 pesos, de 10,000.00 a 20,000.00 pesos, de 20,000.00 a 50,000.00 pesos, de 50,000.00 a 100,000.00 pesos, de 100,000.00 a 200,000.00 pesos, de 200,000.00 a 500,000.00 pesos, de 500,000.00 a 1,000,000.00 pesos, de 1,000,000.00 a 2,000,000.00 pesos, de 2,000,000.00 a 5,000,000.00 pesos, de 5,000,000.00 a 10,000,000.00 pesos, de 10,000,000.00 a 20,000,000.00 pesos, de 20,000,000.00 a 50,000,000.00 pesos, de 50,000,000.00 a 100,000,000.00 pesos, de 100,000,000.00 a 200,000,000.00 pesos, de 200,000,000.00 a 500,000,000.00 pesos, de 500,000,000.00 a 1,000,000,000.00 pesos, de 1,000,000,000.00 a 2,000,000,000.00 pesos, de 2,000,000,000.00 a 5,000,000,000.00 pesos, de 5,000,000,000.00 a 10,000,000,000.00 pesos, de 10,000,000,000.00 a 20,000,000,000.00 pesos, de 20,000,000,000.00 a 50,000,000,000.00 pesos, de 50,000,000,000.00 a 100,000,000,000.00 pesos, de 100,000,000,000.00 a 200,000,000,000.00 pesos, de 200,000,000,000.00 a 500,000,000,000.00 pesos, de 500,000,000,000.00 a 1,000,000,000,000.00 pesos, de 1,000,000,000,000.00 a 2,000,000,000,000.00 pesos, de 2,000,000,000,000.00 a 5,000,000,000,000.00 pesos, de 5,000,000,000,000.00 a 10,000,000,000,000.00 pesos, de 10,000,000,000,000.00 a 20,000,000,000,000.00 pesos, de 20,000,000,000,000.00 a 50,000,000,000,000.00 pesos, de 50,000,000,000,000.00 a 100,000,000,000,000.00 pesos, de 100,000,000,000,000.00 a 200,000,000,000,000.00 pesos, de 200,000,000,000,000.00 a 500,000,000,000,000.00 pesos, de 500,000,000,000,000.00 a 1,000,000,000,000,000.00 pesos, de 1,000,000,000,000,000.00 a 2,000,000,000,000,000.00 pesos, de 2,000,000,000,000,000.00 a 5,000,000,000,000,000.00 pesos, de 5,000,000,000,000,000.00 a 10,000,000,000,000,000.00 pesos, de 10,000,000,000,000,000.00 a 20,000,000,000,000,000.00 pesos, de 20,000,000,000,000,000.00 a 50,000,000,000,000,000.00 pesos, de 50,000,000,000,000,000.00 a 100,000,000,000,000,000.00 pesos, de 100,000,000,000,000,000.00 a 200,000,000,000,000,000.00 pesos, de 200,000,000,000,000,000.00 a 500,000,000,000,000,000.00 pesos, de 500,000,000,000,000,000.00 a 1,000,000,000,000,000,000.00 pesos, de 1,000,000,000,000,000,000.00 a 2,000,000,000,000,000,000.00 pesos, de 2,000,000,000,000,000,000.00 a 5,000,000,000,000,000,000.00 pesos, de 5,000,000,000,000,000,000.00 a 10,000,000,000,000,000,000.00 pesos, de 10,000,000,000,000,000,000.00 a 20,000,000,000,000,000,000.00 pesos, de 20,000,000,000,000,000,000.00 a 50,000,000,000,000,000,000.00 pesos, de 50,000,000,000,000,000,000.00 a 100,000,000,000,000,000,000.00 pesos, de 100,000,000,000,000,000,000.00 a 200,000,000,000,000,000,000.00 pesos, de 200,000,000,000,000,000,000.00 a 500,000,000,000,000,000,000.00 pesos, de 500,000,000,000,000,000,000.00 a 1,000,000,000,000,000,000,000.00 pesos, de 1,000,000,000,000,000,000,000.00 a 2,000,000,000,000,000,000,000.00 pesos, de 2,000,000,000,000,000,000,000.00 a 5,000,000,000,000,000,000,000.00 pesos, de 5,000,000,000,000,000,000,000.00 a 10,000,000,000,000,000,000,000.00 pesos, de 10,000,000,000,000,000,000,000.00 a 20,000,000,000,000,000,000,000.00 pesos, de 20,000,000,000,000,000,000,000.00 a 50,000,000,000,000,000,000,000.00 pesos, de 50,000,000,000,000,000,000,000.00 a 100,000,000,000,000,000,000,000.00 pesos, de 100,000,000,000,000,000,000,000.00 a 200,000,000,000,000,000,000,000.00 pesos, de 200,000,000,000,000,000,000,000.00 a 500,000,000,000,000,000,000,000.00 pesos, de 500,000,000,000,000,000,000,000.00 a 1,000,000,000,000,000,000,000,000.00 pesos, de 1,000,000,000,000,000,000,000,000.00 a 2,000,000,000,000,000,000,000,000.00 pesos, de 2,000,000,000,000,000,000,000,000.00 a 5,000,000,000,000,000,000,000,000.00 pesos, de 5,000,000,000,000,000,000,000,000.00 a 10,000,000,000,000,000,000,000,000.00 pesos, de 10,000,000,000,000,000,000,000,000.00 a 20,000,000,000,000,000,000,000,000.00 pesos, de 20,000,000,000,000,000,000,000,000.00 a 50,000,000,000,000,000,000,000,000.00 pesos, de 50,000,000,000,000,000,000,000,000.00 a 100,000,000,000,000,000,000,000,000.00 pesos, de 100,000,000,000,000,000,000,000,000.00 a 200,000,000,000,000,000,000,000,000.00 pesos, de 200,000,000,000,000,000,000,000,000.00 a 500,000,000,000,000,000,000,000,000.00 pesos, de 500,000,000,000,000,000,000,000,000.00 a 1,000,000,000,000,000,000,000,000,000.00 pesos, de 1,000,000,000,000,000,000,000,000,000.00 a 2,000,000,000,000,000,000,000,0

RECIBO DE PAGO
PARQUETAL
NCO, EN CASO

EN CUMPLIMIENTO AL ARTICULO 56 INCISOS C) Y D) DEL CÓDIGO FISCAL DE LA CIUDAD DE MÉXICO DECLARO BAJO PROTESTA DE DECIR VERDAD QUE LOS DATOS ASENTADOS SON CIERTOS

Nombre y firma del contribuyente o representante legal

LÍNEA DE CAPTURA

7723100194570C927W64



Vigencia: 2025-08-27

ANDRES GILDARDO REYES AVILA

27/08/2025 _ _ 12:36

I Y FINANZAS

LIQUIDACIÓN DEL PAGO	
CONCEPTO	IMPORTE
DERECHOS	391.00
TOTAL A PAGAR	\$ 391.00

A-GA OUVREMENTA EN DU CASO

Para su tranquilidad verifique su pago después de 24 horas de haberlo realizado en finanzas.cdmx.gob.mx

areyes

Асоҳра

ANDRES GILDARDO REYES AVILA

27/08/2025

12:36