

Elaboración:  
Tlalpan, Ciudad de México, a 09 de julio de 2025  
Folio No. 267/07/2025

C. JEANNETTE ISABEL ZUÑIGA LOPEZ

PRESENTE

Emisión: 28 / Julio 2025

Recibí Original

En atención a su solicitud ingresada a través del Sistema Unificado de Atención Ciudadana (SUAC) registrada con Folio SUAC-2406253397526, de fecha 24 de junio de 2025, mediante la cual solicita valoración para poda o derribo de árbol dentro de predio [REDACTED]

De conformidad con lo dispuesto por los artículos 106, 108 y 111 de la Ley Ambiental de la Ciudad de México, se constituyó personal técnico autorizado de la Subdirección de Ordenamiento Ecológico en el lugar referido, con el objeto de evaluar los siguientes individuos arbóreos:

Árbol	Nombre Común y Científico	Altura de árbol (m)	Diámetro de tronco (cm)	Cobertura de copa (m)	Dictaminación Técnica
1	Pirul ( <i>Schinus molle</i> )	12.5	116	10	<p>Coordenadas UTM: X 480502 - Y 2131247</p> <p>Individuo arbóreo con estructura y condición general buena, el cual presenta buen vigor, poca transparencia en copa, algunas ramas muertas y otras proyectadas hacia tránsito vehicular, tumores en tronco por cancro bacteriano (<i>Agrobacterium tumefaciens</i>), además de observarse indicios de biodegradación en cavidad en base de tronco, además de indicios de ahogamiento de este. Se localiza en jardinera de estacionamiento frente a casas 18 y 14.</p> <p>Se recomienda ampliar el arriate alrededor de tronco para evitar ahogamiento y garantizar de esta forma la permanencia del árbol, además de mantener bajo monitoreo para detectar cualquier cambio en el vigor de este.</p> <p>Se determina PODA DE LIMPIEZA DE COPA Y PODA DE ACLAREO DE COPA de acuerdo con la Norma Ambiental para el Distrito Federal vigente NADF-001-RNAT-2015 en los numerales 6.1.8, 6.4.2.1.1, 6.4.2.1.3 y 5.10.5 y de acuerdo con el Artículo 106, Fracción I y III de la Ley Ambiental de la Ciudad de México, recordando que la poda en árboles con disposición de ramas simpódicas o</p>





CIUDAD DE MÉXICO

ALCALDÍA DE LA TRANSFORMACIÓN



ALCALDÍA  
TLALPAN

DIRECCIÓN GENERAL DE MEDIO AMBIENTE,  
DESARROLLO SUSTENTABLE Y FOMENTO  
ECONÓMICO

DIRECCIÓN DE ORDENAMIENTO ECOLÓGICO Y  
EDUCACIÓN AMBIENTAL

SUBDIRECCIÓN DE ORDENAMIENTO ECOLÓGICO

					latifoliados se realiza a partir de sus ramillas y de ser necesario, se continúa con las ramas terciarias y secundarias entrecruzadas, no deberá superar el 25% de tejido verde y se debe respetar la estructura de la copa.
2	Laurel de la India ( <i>Ficus retusa</i> )	13.5	52	10.5	<p>Coordenadas UTM: X 484508 - Y 2131247</p> <p>Individuo arbóreo con estructura y condición general buena, el cual presenta buen vigor, poca transparencia en copa, 4 ramas codominantes, algunas ramillas muertas y otras ramas proyectadas hacia bien inmueble, no se observan condiciones que comprometan la estabilidad y anclaje de este al momento de la visita y se localiza en jardinera de estacionamiento frente a casa 18 y 19.</p> <p><i>Se recomienda ampliar arriate alrededor de base de tronco para evitar ahogamiento de este.</i></p> <p>Se determina PODA DE LIMPIEZA DE COPA Y PODA DE ACLAREO DE COPA de acuerdo con la Norma Ambiental para el Distrito Federal vigente NADF-001-RNAT-2015 en los numerales 6.1.8, 6.4.2.1.1, 6.4.2.1.3 y 5.10.5 y de acuerdo con el Artículo 106, Fracción I y III de la Ley Ambiental de la Ciudad de México, recordando que la poda en árboles con disposición de ramas simpódicas o latifoliados se realiza a partir de sus ramillas y de ser necesario, se continúa con las ramas terciarias y secundarias entrecruzadas, no deberá superar el 25% de tejido verde y se debe respetar la estructura de la copa.</p>
3	Ciprés italiano ( <i>Cupressus sempervirens</i> )	6.3	23	1	<p>Coordenadas UTM: X 484536 - Y 2131276</p> <p>Individuo arbóreo con estructura y condición general buena, el cual presenta buen vigor, poca transparencia en copa, algunas ramas proyectadas hacia paso peatonal y follaje marchito por presencia de cancro de ciprés, no se observan condiciones que comprometan estabilidad y anclaje de este al momento de la visita y se localiza en jardinera de estacionamiento entre casas 5 y 6.</p> <p>Se determina PODA LATERAL DE COPA de acuerdo con la Norma Ambiental para el Distrito Federal vigente NADF-001-RNAT-2015 en los numerales 6.1.8, 6.4.3 y 5.10.5 y de acuerdo con el Artículo 106, Fracción I y III de la Ley Ambiental de la Ciudad de México, recordando que la poda no deberá superar el 25% de tejido verde y se debe respetar la estructura de la copa.</p>
4	Ciprés italiano ( <i>Cupressus sempervirens</i> )	6.5	22	1	<p>Coordenadas UTM: X 484538 - Y 2131274</p> <p>Individuo arbóreo con estructura y condición general buena, el cual presenta buen vigor, poca transparencia en copa, algunas ramas proyectadas hacia paso peatonal y follaje marchito por presencia de cancro de ciprés, no se observan condiciones que comprometan estabilidad y anclaje de este al momento de la visita y se localiza en jardinera de estacionamiento entre casas 5 y 6.</p> <p>Se determina PODA LATERAL DE COPA de acuerdo con la Norma Ambiental para el Distrito</p>







CIUDAD DE MÉXICO  
SECRETARÍA DE LA TRANSFORMACIÓN



— ALCALDÍA —  
**TLALPAN**

DIRECCIÓN GENERAL DE MEDIO AMBIENTE,  
DESARROLLO SUSTENTABLE Y FOMENTO  
ECONÓMICO  
DIRECCIÓN DE ORDENAMIENTO ECOLÓGICO Y  
EDUCACIÓN AMBIENTAL  
SUBDIRECCIÓN DE ORDENAMIENTO ECOLÓGICO

					Federal vigente NADF-001-RNAT-2015 en los numerales 6.1.8, 6.4.3 y 5.10.5 y de acuerdo con el Artículo 106, Fracción I y III de la Ley Ambiental de la Ciudad de México, recordando que la poda no deberá superar el 25% de tejido verde y se debe respetar la estructura de la copa.
5	Limón ( <i>Citrus x limon</i> )	6	15+12	6	<p>Coordenadas UTM: X 484575 - Y 2131212</p> <p>Individuo arbóreo con estructura y condición general buena, el cual presenta buen vigor, poca transparencia en copa, algunas ramas muertas y otras proyectadas hacia predio vecino y hacia paso peatonal, o se observan condiciones que comprometan estabilidad y anclaje de este al momento de la visita y se localiza en jardinera colindante con muro perimetral, frente a casa 27.</p> <p>Se determina <b>PODA DE LIMPIEZA DE COPA Y PODA DE ACLAREO DE COPA</b> de acuerdo con la Norma Ambiental para el Distrito Federal vigente NADF-001-RNAT-2015 en los numerales 6.1.8, 6.4.2.1.1, 6.4.2.1.3 y 5.10.5 y de acuerdo con el Artículo 106, Fracción I y III de la Ley Ambiental de la Ciudad de México, recordando que la poda en árboles con disposición de ramas simpódicas o latifoliados se realiza a partir de sus ramillas y de ser necesario, se continúa con las ramas terciarias y secundarias entrecruzadas, no deberá superar el 25% de tejido verde y se debe respetar la estructura de la copa.</p>

#### NORMA AMBIENTAL PARA EL DISTRITO FEDERAL NADF-001-RNAT-2015

5.10.5 El personal que ejecute los trabajos deberá contar en todo momento con el documento de autorización correspondiente, así como las acreditaciones vigentes de los podadores emitidas por la Secretaría de Medio Ambiente.

6.1.8. La poda no deberá superar la cuarta parte del volumen total del follaje del árbol (25% como medida estándar de tejido verde).

6.4.2.1.1. Limpieza de copa.

La limpieza de copa se limitará a la remoción de ramas muertas, declinantes, plagadas, aglomeradas, débilmente unidas y de bajo vigor, además de liberar ramas que presenten plantas parásitas, epífitas y otras plantas ajenas al árbol. Así mismo, se deberán retirar objetos o materiales que estén colocados sobre el árbol, tales como alambres, cables, clavos, anuncios, reflectores y otros ajenos al árbol.

6.4.2.1.3 Aclareo de copa.

El aclareo de copa consiste en la remoción selectiva de ramas con la finalidad de permitir el paso de luz y movimiento del aire, disminuyendo la cantidad de follaje y reduciendo el peso de ramas grandes sin alterar la estructura y la forma natural del árbol. Debe tenerse cuidado de no crear el efecto de "cola de león", la cual es causada al eliminar la mayoría del follaje interno. Esto ocasionará un peso desproporcionado en las puntas de las ramas y su posible desgajamiento, debido a una inestabilidad biomecánica.

#### LEY AMBIENTAL DE LA CIUDAD DE MÉXICO

**Artículo 106.** Las Alcaldías, en coordinación con la Secretaría del Medio Ambiente, tendrán a su cargo la conservación, mantenimiento, protección, restitución y desarrollo de los árboles que se encuentren dentro de su territorio. Para realizar la poda, derribo o trasplante de árboles únicamente en los que casos que se señalan más adelante, se requiere contar con autorización previa de la Alcaldía respectiva... (sic).

En ningún caso, la Alcaldía podrá autorizar el derribo, poda o trasplante de árboles ubicados en bienes de dominio público o en propiedades particulares, excepto para salvaguarda de la integridad de las personas o sus bienes, en los siguientes casos:

**FRACCIÓN I.** Cuando exista riesgo real y presente para las personas o para sus bienes inmuebles.

**FRACCIÓN III.** Cuando sean necesarias para el saneamiento del árbol, así como poda por mantenimiento del árbol.



**2025**  
Año de  
**La Mujer**  
**Indígena**

**70**  
AÑOS  
DE LA FUNDACIÓN DE  
**TENOCHTITLAN**





CIUDAD DE MÉXICO  
CAPITAL DE LA TRANSFORMACIÓN



— ALCALDÍA —  
**TLALPAN**

DIRECCIÓN GENERAL DE MEDIO AMBIENTE,  
DESARROLLO SUSTENTABLE Y FOMENTO  
ECONÓMICO  
DIRECCIÓN DE ORDENAMIENTO ECOLÓGICO Y  
EDUCACIÓN AMBIENTAL  
SUBDIRECCIÓN DE ORDENAMIENTO ECOLÓGICO

ARCHIVO FOTOGRÁFICO

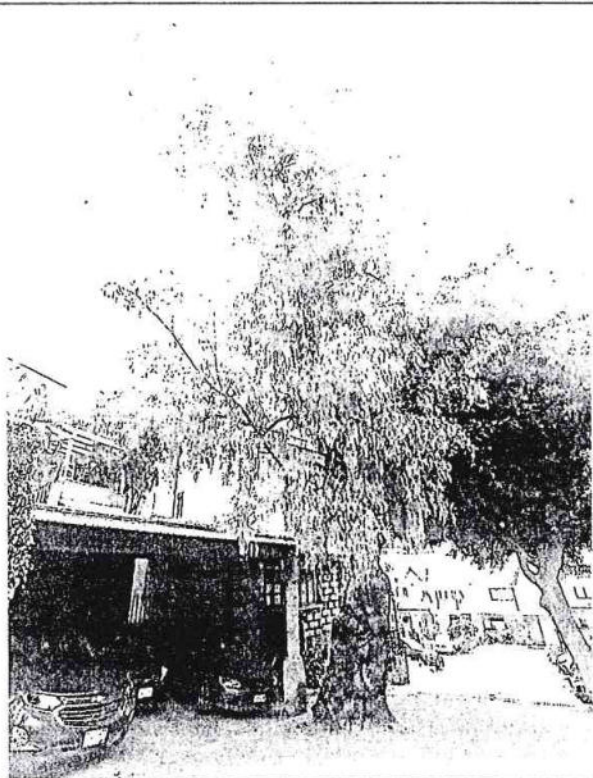

Árbol 1 Pirul (*Schinus molle*)

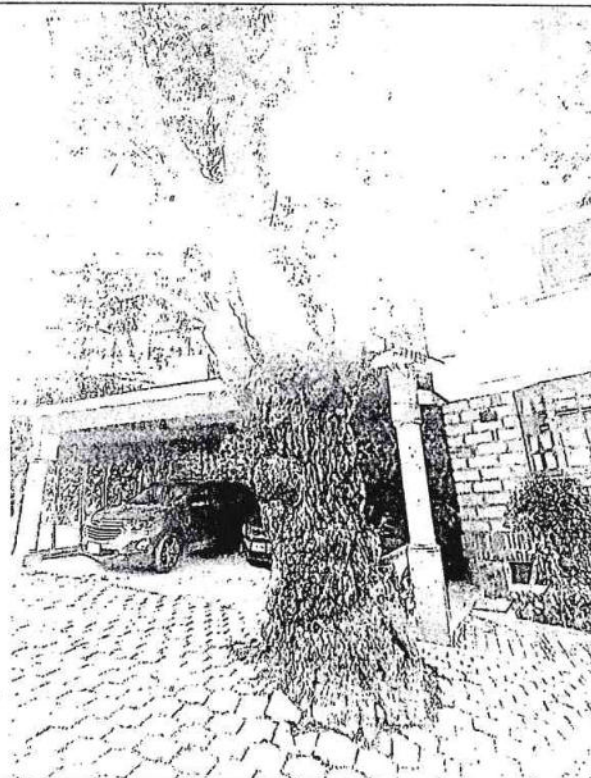

Árbol 1 Pirul (*Schinus molle*)

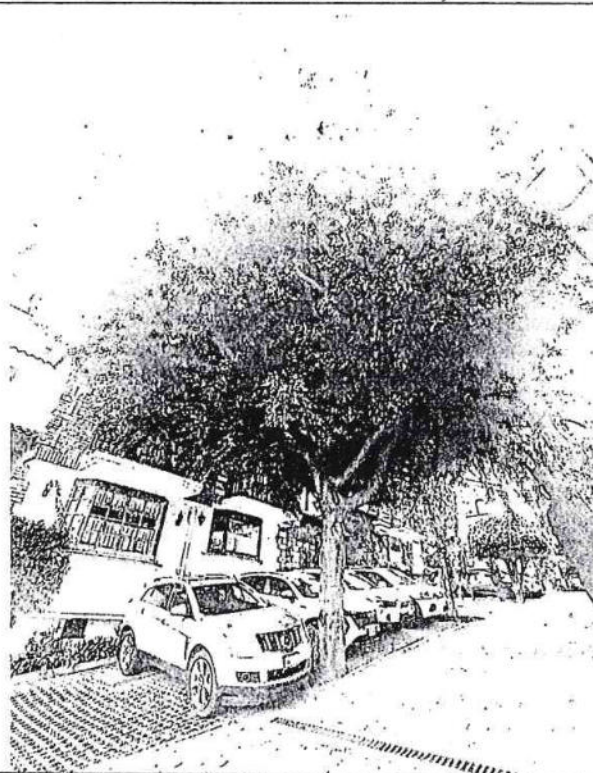

Árbol 2 Laurel de la India (*Ficus retusa*)

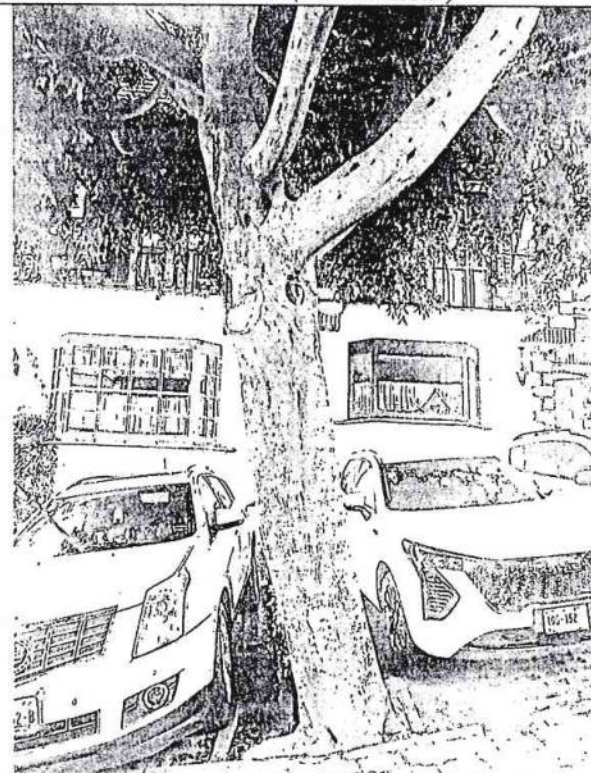

Árbol 2 Laurel de la India (*Ficus retusa*)



**2025**  
Año de  
**La Mujer  
Indígena**

**70** AÑOS  
DE LA FUNDACIÓN DE  
**TENOCHTITLAN**





CIUDAD DE MÉXICO  
CAPITAL DE LA TRANSFORMACIÓN



— ALCALDÍA —  
**TLALPAN**

DIRECCIÓN GENERAL DE MEDIO AMBIENTE,  
DESARROLLO SUSTENTABLE Y FOMENTO  
ECONÓMICO  
DIRECCIÓN DE ORDENAMIENTO ECOLÓGICO Y  
EDUCACIÓN AMBIENTAL  
SUBDIRECCIÓN DE ORDENAMIENTO ECOLÓGICO

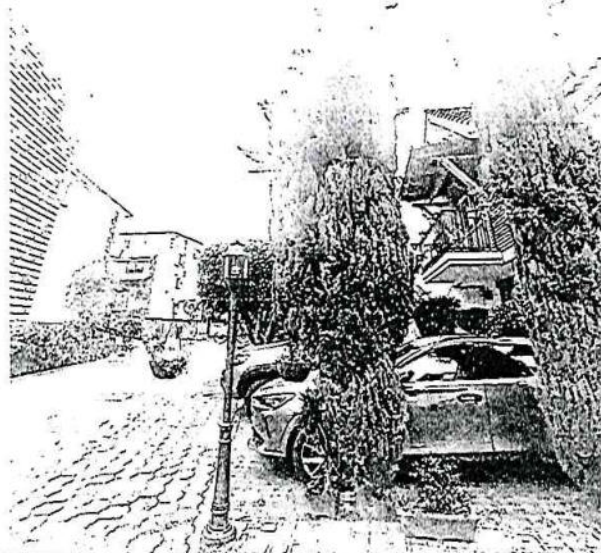

Árbol 3 y 4 Ciprés italiano (*Cupressus sempervirens*)

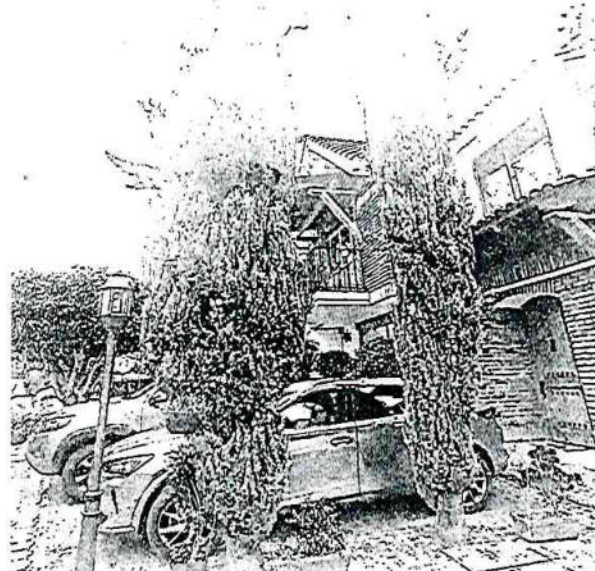

Árbol 3 y 4 Ciprés italiano (*Cupressus sempervirens*)

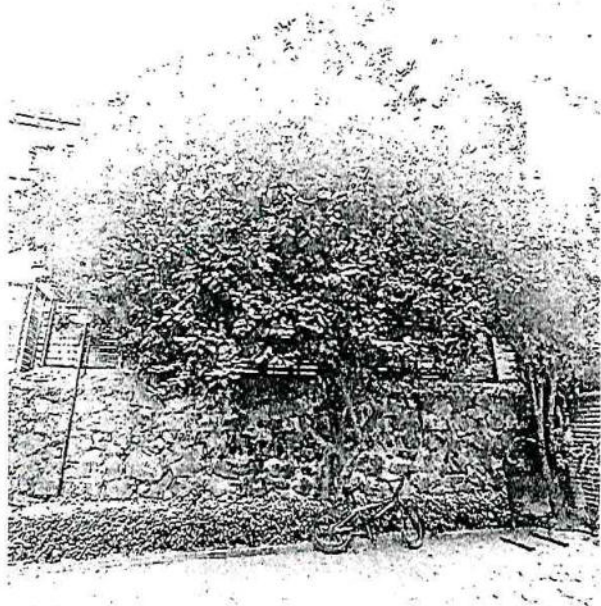

Árbol 5 Limón (*Citrus x limon*)

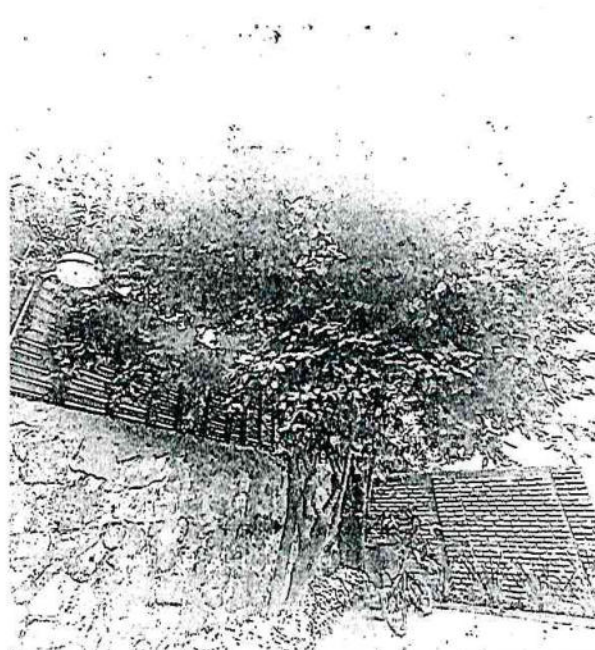

Árbol 5 Limón (*Citrus x limon*)

Lo anterior, con fundamento en lo dispuesto por los Artículos 4 Párrafo Quinto de la Constitución Política de los Estados Unidos Mexicanos; 13 Fracción A y Trigésimo Cuarto Transitorio de la Constitución de la Ciudad de México; 6 Fracción IV, 106, 108, 109 y 111 de la Ley Ambiental de la Ciudad de México; 35 y 38 del Reglamento de la Ley Ambiental del Distrito Federal; 14 Fracción I, 29 Fracción X, 42 Fracción II, y 47 de la Ley Orgánica de las Alcaldías de la Ciudad de México; la Norma Ambiental para el Distrito Federal NADF-001-RNAT-2015; el



2025  
Año de  
La Mujer  
Indígena

70  
AÑOS  
DE LA FUNDACIÓN DE  
TENOCHTITLAN



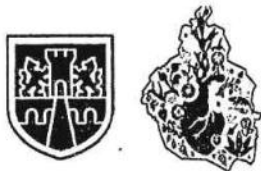

CIUDAD DE MÉXICO

CAPITAL DE LA TRANSICIÓN



— ALCALDÍA —  
TLALPAN

DIRECCIÓN GENERAL DE MEDIO AMBIENTE,  
DESARROLLO SUSTENTABLE Y FOMENTO  
ECONÓMICO  
DIRECCIÓN DE ORDENAMIENTO ECOLÓGICO Y  
EDUCACIÓN AMBIENTAL  
SUBDIRECCIÓN DE ORDENAMIENTO ECOLÓGICO

Dictamen de Estructura Organizacional de la Alcaldía en Tlalpan de la Ciudad de México; el Manual Administrativo MA-TLP-24-4CF34303 de la Alcaldía Tlalpan, en el cual se establecen las facultades conferidas a la Subdirección de Ordenamiento Ecológico, respecto del procedimiento administrativo de emisión de dictamen de Poda, Derribo y Trasplante de árboles.

El titular de la Subdirección de Ordenamiento Ecológico, con base en el dictamen técnico emitido por la Biól. Gabriela Guadalupe Rojas Pérez, autoriza PODA de 2 (dos) Ciprés italiano (*Cupressus sempervirens*), 1 (uno) Pirul (*Schinus molle*), 1 (uno) Laurel de la India (*Ficus retusa*) y 1 (uno) Limón (*Citrus x limon*) dentro de

[REDACTED], para que se realicen los trabajos correspondientes de PODA conforme a la Norma Ambiental para el Distrito Federal NADF-001-RNAT-2015 vigente, en sus numerales 6.1.8, 6.4.2.1.1, 6.4.2.1.3, 6.4.3, 5.10.5 y 5.2 y conforme al artículo 106, fracción I y III de la Ley Ambiental de la Ciudad de México vigente.

En caso de incumplir las especificaciones para realizar los trabajos de poda autorizados, podría acreditar la aplicación del Artículo 345 Bis del Código Penal para el Distrito Federal que a la letra dice: "Se le impondrán de dos años a diez años de prisión y de 1,000 a 5,000 Unidades de Medida y Actualización vigente, al que de forma ilegal o con dolo, tale u ocasione la muerte de uno o más árboles".

NOTA: El personal que ejecute los trabajos deberá ser contratado por parte del solicitante y contar en todo momento con el documento de autorización correspondiente, así como las acreditaciones vigentes de los podadores emitidas por la Secretaría del Medio Ambiente (SEDEMA) de la Ciudad de México con fundamento en el artículo 111 de la Ley Ambiental de la Ciudad de México, así como depositar los productos de la poda o derribo en un sitio de disposición final autorizado para su manejo conforme a la Norma Ambiental para el Distrito Federal NADF-001-RNAT-2015 numerales 5.10.5 y 11, respectivamente.

La vigencia de la presente autorización será de 20 días hábiles a partir de su fecha de emisión, de acuerdo con el artículo 106 de la Ley Ambiental en la Ciudad de México vigente.

ELABORÓ

BIÓL. GABRIELA GUADALUPE ROJAS  
PÉREZ  
DICTAMINADORA ACREDITADA POR LA  
SECRETARÍA DE MEDIO AMBIENTE  
NUMERO DE ACREDITACIÓN 253

AUTORIZÓ

MTRO. LUIS EMILIO TELLEZ CONTRERAS  
SUBDIRECTOR DE ORDENAMIENTO  
ECOLÓGICO

La Alcaldía Tlalpan a través de la Dirección General de Medio Ambiente, Desarrollo Sustentable y Fomento Económico con domicilio en la Calle de Benito Juárez número 68 Col. Tlalpan Centro Cp. 14000 Alcaldía Tlalpan es responsable del tratamiento de los Datos Personales en el Sistema de Datos Personales Poda, Derribo y/o Trasplantes de Árboles. Los datos personales recabados directamente por el titular de los mismos y serán protegidos, incorporados y tratados en el Sistema de Datos Personales de Poda, derribo y/o trasplante de árboles, cuya finalidad es la visita, inspección y dictaminación de arbolado para determinar si existe la posibilidad de expedir la autorización para poda, derribo y/o trasplante, y podrán ser transmitidos a La comisión de Derechos Humanos de la Ciudad de México, Órganos Jurisdiccionales Locales y Federales, Órganos de Control, Auditoría Superior de la Ciudad de México, el Instituto de Transparencia, Acceso a la Información Pública, Protección de datos personales y Rendición de cuentas de la Ciudad de México, además de otras transmisiones previstas en la Ley de Protección de Datos Personales en Posesión de los Sujetos Obligados en la Ciudad de México es importante mencionar que todas estas finalidades deberán tener consentimiento por el titular de los Datos Personales. Usted podrá manifestar la negativa al tratamiento de sus datos personales directamente ante la Unidad de Transparencia de la Alcaldía Tlalpan ubicada en Calle Moneda s/n esquina Callejón de Carrasco Col. Tlalpan Centro, Alcaldía Tlalpan, CP. 14000 en Ciudad de México con número telefónico: 55 54 83 15 00 ext. 2243. Para conocer el Aviso de Privacidad Integral puede acudir a la Coordinación de la Oficina de Transparencia, Datos Personales, Acceso a la Información y Archivos de la Alcaldía de Tlalpan o ingresar al micro sitio <http://micrositio.transparencia.tlalpan.cdmx.gob.mx/aviso-privacidad.html>

Con fundamento en los artículos 108, 109 y 110 de la Ley de Procedimiento Administrativo de la Ciudad de México, se hace del conocimiento del solicitante que, en caso de no estar conforme con la presente dictaminación, tiene un término de 15 días hábiles, contados a partir del día siguiente al que surta sus efectos la notificación de la presente, para que de considerarlo necesario interponga el recurso de inconformidad ante el superior jerárquico de la autoridad dictaminadora.



2025  
Año de  
La Mujer  
Indígena

70  
AÑOS  
DE LA FUNDACIÓN DE  
TENOCHTITLAN



BBVA

RECIBO DE PAGO A LA TESORERÍA DE LA  
CIUDAD DE MÉXICO

FECHA / HORA : 24-07-2025 / 14:43:53  
SUCURSAL : 3507 CDMX CENTRO COMERCIAL  
PLAZA : CIUDAD DE MÉXICO  
SERVICIO : TESORERÍA DE LA CDMX  
REFERENCIA : 7723100194001AF27W41  
CONCEPTO : 77 PAGOS DE TESORERÍA  
MOVIMIENTO : 043243762  
CONVENIO CIE : 1137640  
GUÍA CIE : 6044586

DATOS DE LA OPERACIÓN

IMPORTE DEL SERVICIO : \$ \$391.00  
COMISION : \$\*\*\*\*\*0.00  
IVA : \$\*\*\*\*\*0.00

IMPORTE TOTAL MXP : \$ \$591.00

IMPORTE QUE PUEDE SER SUJETO A IDE:  
\$ \$0.00

CERTIFICACION DIGITAL DE BBVA  
RaCu0Q1B1rGQzJKSpkSWGQ

FAVOR DE ANEXAR ESTE RECIBO AL FORMATO DE PAGO

FIRMA DEL CLIENTE

>>LF>>78>>00>>HBX96X13X5 <<  
>>00403020403070602<<  
>>14XX43XX53XS<<

ESTIMADO CLIENTE FAVOR DE CONSERVAR ESTE  
DOCUMENTO PARA CUALQUIER ACLARACION FUTURA

BBVA MEXICO, S.A., INSTITUCION DE BANCA MULTIPLE,  
GRUPO FINANCIERO BBVA MEXICO, AV. PASEO DE LA  
REFORMA, NO. 510, COL. JUAREZ, ALCALDIA CUAUHTENOC,  
CIUDAD DE MEXICO, C.P. 06600, R.F.C. BBA-830831-LJ2

LÍNEA DE CAPTURA

7723100194001AF27W41

ÁREA COORDINADORA, EN SU CASO

Para su tranquilidad verifique su pago después de 24 horas de haberlo realizado en finanzas.cdmx.gob.mx

ajaguller

Acoxps

ALAN JAIR AGUILAR AVILA

24/07/2025

01:18

TRIPLE DE PAGO A LA TESORERÍA

QUE SE PAGA

LIQUIDACIÓN DEL PAGO

CONCEPTO

IMPORTE

DERECHOS

391.00

TOTAL A PAGAR

\$ 391.00

deberán ajustarse a pesos, de conformidad con el artículo 36 del Código Fiscal  
3 centavos al peso inferior y a partir de 50 centavos al peso superior.

RECIBO DE PAGO  
DEPARTAMENTAL  
ANEXO EN CASO

EN CUMPLIMIENTO AL ARTÍCULO CINCUENTA Y OCHO DEL CÓDIGO FISCAL  
DE LA CIUDAD DE MÉXICO, DECLARO BAJO PROTESTA DE DECIR VERDAD  
QUE LOS DATOS PRESENTADOS SON CIERTOS.

Nombre y firma del contribuyente o representante legal

LÍNEA DE CAPTURA

7723100194001AF27W41



Vigencia: 2025-07-24

ALAN JAIR AGUILAR AVILA

24/07/2025

01:18

DE  
CIÓN Y FINANZAS

LIQUIDACIÓN DEL PAGO

CONCEPTO

IMPORTE

DERECHOS

391.00

TOTAL A PAGAR

\$ 391.00